Director
LEÃO VELLOSO

Endereço telegraphico — "CORREOMANHA"
Impresso em papel de HOLMBERG BECH & C.ª — Stockolmo e Rio.

Correio da Manhã

Proprietario
EDMUNDO BITTENCOURT

Director, 1558 C.—Red. 3698, C.—Administração, 37, Central.
Impresso em papel de NORDSKOG & C.ª—Christiania—Rio.

ANNO XVIII — N. 7.353
Gerente—V. A. DUARTE FELIX

RIO DE JANEIRO — QUARTA-FEIRA, 16 DE ABRIL DE 1919

REDACÇÃO
Largo da Carioca n. 13

O MOMENTO INTERNACIONAL — Serviços da Associated Press e Havas e dos correspondentes especiaes do "Correio da Manhã"

Os communistas em Munich retomaram a estação da estrada de ferro e as agencias dos Correios e Telegraphos

O SR. CLEMENCEAU MANIFESTOU-SE SATISFEITO COM O ACCORDO RELATIVO Á FRONTEIRA SOBRE O RHENO

BOATOS PROVINDOS DE BUDAPEST DIZEM QUE OS COMMUNISTAS HUNGAROS FIZERAM ASSASSINAR O ARCHIDUQUE JOSE' E O DR. WEKERLE' SZTERESYI.

O CONSELHO DOS QUATRO, DISCUTE O EFFECTIVO DAS TROPAS EMPREGADAS NA OCCUPAÇÃO DA ALLEMANHA

A propaganda maximalista parece já ter attingido a Italia. Começa o regimen das gréves, e já as autoridades se desdobram em esforços para que os grandes centros industriaes do Reino não sejam alcançados. Poderão ellas dominar a corrente? E' o que importa saber sempre que o espirito do maximalismo russo chega a um desses velhos paizes da Europa, minados pelo velho problema social.

Releva notar, neste momento de formidaveis reivindicações sociaes, a diversidade de situações em que se encontram os estadistas e os povos que elles suppõem servir na Conferencia da Paz. Sabe-se, e os trabalhos da Conferencia o demonstram, que os francezes, inglezes e italianos, nella com assento, procuram com todo afinco reviver a velha formula imperialista da "paz forte" sobre os paizes vencidos.

Na conjuntura elles suppõem contar com os exercitos que se bateram nos campos de batalha até á assignatura do armisticio. Quando, porém, pensam neste recurso a empregar, vem-lhes ás cogitações a idéa de que esses exercitos já estão cansados de luta, como ha dias affirmava o sr. Lloyd George, em plena reunião do Conselho dos Quatro. E o facto é que o sr. Lloyd George tem razão.

Ao contacto das forças trabalhadas pelo maximalismo, esses excellentes exercitos burguezes que fizeram a grande guerra põem de lado as armas, e fraternizam com as forças communistas, contra as quaes são enviados. E' o que se verifica na frente russa, por exemplo, onde todos os soldados alliados se recusam a cumprir ordens de alcance politico e patriotico, preferindo fazer ver aos officiaes e commandantes que já é tempo de voltarem aos seus paizes.

Emquanto isso, os exercitos vermelhos avançam em toda a Russia, e já ha noticias de que nem mesmo na Siberia, onde a situação militar dos correligionarios de Lenine era bem difficil, já os exercitos adversarios vão enfraquecendo, considerando-se precaria a occupação das suas actuaes posições.

Presa que seja dessa mesma ordem de coisas, imbuidos os seus trabalhadores do espirito de reivindicação communista, bem difficil será á Italia a realização dos seus velhos pontos de vista patrioticos.

* * *

A EX-FAMILIA IMPERIAL RUSSA

Paris, 15 — Procedentes da Criméa, chegaram a Constantinopla recentemente vinte pessoas da ex-familia imperial russa, entre as quaes se contam a ex-imperatriz mãe, o grão-duque Nicolau Nicolaievitch, ex-commandante do exercito russo, e o tenente-general Pedro Nicolaievitch.

Segundo o "Echo de Paris" que dá essas informações, o grão-duque Pedro Nicolaievitch, que se casou com a irmã da rainha da Italia, seguiu para Roma, onde foi convidado a residir. Os demais membros da familia, inclusive a ex-imperatriz mãe, partiram para a ilha de Malta, a bordo de um navio de guerra inglez, e lá devem esperar a decisão do governo da Grã-Bretanha com relação á sua residencia futura.

* * *

CHEGOU A PARIS O MINISTRO DA GUERRA NORTE-AMERICANO

Paris, 15 — Procedentes de Brest, chegaram hoje a esta capital o sr. Newton Baker, ministro da Guerra dos Estados Unidos; o sr. Hugh Wallace, novo embaixador dos Estados Unidos junto ao governo francez, e varias pessoas das suas comitivas.

Numa entrevista, declarou o sr. Baker que se se chegasse a um ajuste por effeito do qual devessem os norte-americanos cooperar indefinidamente na defesa do Rheno, com certeza seriam apenas empregados os soldados que voluntariamente se offerecessem para fazer esse serviço. Declarou mais o sr. Baker que se achava em França para tomar parte "no trabalho da liquidação".

A commissão americana projecta visitar, em companhia do general Pershing a frente occidental e Coblentz, e iniciar a sua viagem de volta aos Estados Unidos dentro de dez dias.

* * *

AS RESTRICÇÕES CONTRA A IMPORTAÇÃO NA INGLATERRA

Washington, 15, (official) O governo britannico modificou as restricções que tinha levantado contra a importação, e está agora emittindo autorisações geraes que permittem a importação de couros, apparas de couro, inclusive peças de couro superior, couro para solas, mineros de cobre, artigos de algodão tinto, colorido e estampado, e mineraes contendo carvão

A CONFERENCIA DA PAZ

O PRESIDENTE WILSON MANIFESTA ESPERANÇAS DE QUE AS QUESTÕES MAIS COMPLICADAS JÁ SE PODEM CONSIDERAR RESOLVIDAS

O governo allemão prepara a opinião publica

LONDRES, 15 — O correspondente do "Times" em Haya telegrapha dizendo que a Allemanha está empregando todos os esforços para trabalhar a opinião publica, afim de apoiar os delegados allemães ao Congresso de Versailles, que vão pedir, ao que se diz, a suppressão immediata do bloqueio, a evacuação do territorio allemão e a libertação dos prisioneiros de guerra pelos alliados.

As provincias turcas e as condições da paz

LONDRES, 15 — Telegrapham de Constantinopla ao "Times": — "Ha indicios certos de que as provincias turcas preparam-se para crear opposição ás condições da paz caso ellas sejam muito rigorosas".

A questão do Adriatico

LONDRES, 15 — O "Morning Post", em editorial, regosija-se com a solução proxima da questão do Adriatico e felicita o povo italiano por ter salvaguardados os seus interesses.

O presidente Wilson e as grandes questões

PARIS, 15 — O presidente Wilson, interrogado por um redactor do "Temps", declarou:

"Tenho agora as melhores esperanças de que as questões mais complicadas já se pódem considerar resolvidas. E, assim sendo, espero que muito em breve teremos chegado a uma solução satisfatoria".

O programma dos alliados no Oriente

PARIS, 15 — Os jornaes dizem que, depois das instrucções fornecidas pelo sr. Clemenceau e pelo Emir Faisal, o programma dos alliados no Oriente já está definitivamente assentado. A França, accrescenta-se, obterá a Syria com Damasco e Alexandreta. Aos Estados Unidos caberia o mandato sobre a Armenia.

O sr. Scheidmann acha as condições de paz acceitaveis

PARIS, 15 — O "Paris-Midi" diz acreditar que os governos alliados já fizeram chegar ao conhecimento do governo allemão as condições do tratado final da Paz, accrescentando que o chefe do governo, sr. Scheidmann affirmou que essas condições seriam acceitas.

O sr. Clemenceau e o accordo relativo á fronteira sobre o Rheno

PARIS, 15 — O sr. Clemenceau, chefe do gabinete, visitou o coronel House, hontem, á noite, e manifestou-se-lhe plenamente satisfeito com o accordo a que se chegára, na Conferencia da Paz, relativamente á fronteira sobre o Rheno.

O facto indica que a França está resolvida a obter garantias que a protejam adequadamente contra a repetição de quaesquer ataques por parte da Allemanha.

Delegados de pequenas nações fazem uma reclamação

PARIS, 15 — Na sessão plenaria de hoje, da Commissão da Liga das Nações, os delegados de Cuba, do Equador e da Bolivia oppuzeram algumas reservas, especialmente ao artigo 37, dizendo que a approvação da sua parte iria contra a constituição dos paizes de que eram representantes.

Os allemães terão de acceitar em blóco as condições da paz

PARIS, 14 — (Retardado) — Situação diplomatica:

"A questão das reivindicações italianas e yugo-slavas, constituiu, hoje, o assumpto do dia, nos circulos da Conferencia da Paz.

O Conselho dos Quatro não se reuniu, mas o presidente Wilson recebeu, pela manhã e á tarde, o primeiro ministro da Italia, e chefe da delegação deste paiz, sr. Victor Orlando, para ouvil-o sobre as pretenções da Italia. O sr. Orlando não terminou a sua exposição, que continuará, provavelmente, quarta-feira, pela manhã, acreditando-se que o Conselho dos Quatro poderá, então, reunir-se á tarde e abordar o assumpto.

Nos circulos da Conferencia, continua-se a acreditar no rapido resultado das suas deliberações, em consequencia do que os allemães seriam, de facto, convidados a vir a Versailles no dia 24 do corrente. A' vista disso, o sr. Dutasta, secretario geral da Conferencia, e o sr. Gauthier, director do gabinete do ministro das Relações Exteriores, partiram novamente para Versailles, á tarde, afim de tomar as ultimas disposições para a permanencia dos referidos delegados ali.

Os plenipotenciarios allemães serão hospedados no "Grand-Hotel des Réservoirs" e as suas conferencias com os delegados alliados se darão no Trianon-Palace.

Logo que as condições de paz estejam definitivamente approvadas pelos representantes das cinco grandes potencias, serão certamente communicadas sem demora aos demais Estados interessados, como a Belgica, a Polonia e a Tcheco-Slovaquia e outros paizes alliados, que não têm fronteiras communs com a Allemanha, só serão chamados a ter conhecimento das condições de paz no momento da assignatura do tratado, da qual participarão todas as nações que declararam guerra ás potencias centraes.

Por outro lado, ao terem os allemães conhecimento do conjunto do tratado, não será permittido que discutam as questões territoriaes e militares, que deverão acceitar em blóco, taes como lhes forem apresentadas, mas talvez lhes seja permittido fazer suggestões sobre as soluções financeiras e economicas.

E' crença geral que as conferencias de Versailles não serão longas. Os allemães terão o direito de enviar emissarios ao seu governo, para fazel-o conhecedor do texto das condições e é provavel tambem que, como se fez na conclusão do armisticio, lhes seja concedido um prazo, de oito dias por exemplo, antes de assignarem o tratado.

Assim sendo, a assignatura da paz poderá ser em meados de maio, salvo o caso, não provavel, acredita-se, dos delegados inimigos recusarem assignar o tratado que lhes fôr apresentado".

UM DESMENTIDO DO DEPARTAMENTO DE ESTADO SOBRE OS ULTIMOS ACONTECIMENTOS DE SHANGAI

Washington, 15 — Commentando um telegramma enviado de Shangai ao "San Francisco Chinese World" e em que se dizia que o governo japonez pagou 270.000 dollars de indemnização pelo assassinato de dois cidadãos dos Estados Unidos, em Tientien, o Departamento de Estado declarou que não foi assassinado ali nenhum americano, e accrescentou que as investigações a que se está procedendo a respeito dos disturbios que naquella cidade ainda continuam, indicam que em breve se chegará a um ajuste satisfatorio do incidente

UM APPARELHO DE AUSCULTAÇÃO INVENTADO PELOS FRANCEZES

Washington, 15 — O bureau de minas informa que as recentes experiencias do apparelho de auscultação inventado pelos francezes durante a guerra destinado a assignalar os trabalhos de perfuração de galerias subterraneas e a localizar a artilheria inimiga, demonstraram o grande valor industrial do instrumento, empregado com exito nas minas metallurgicas e nas perfurações de tuneis, mas especialmente util na localização de mineiros soterrados em consequencia de desastres. Observou-se, entretanto, que o referido apparelho registra melhor a direcção quando se trata de terrenos rochosos do que em terrenos carboniferos.

SÉRIAS AGITAÇÕES NA INDIA INGLEZA

Londres, 15 — Os grandes disturbios que rebentaram em diversos districtos da India foram objecto hontem no Parlamento, onde foram considerados resultado do movimento de resistencia passiva contra as recentes leis do governo da India para dar combate ás conspirações de caracter sedicioso.

O movimento teve origem entre os elementos de Bombaim favoraveis ao *home-rule* local, e traduziu-se por ataques de que foram victimas funccionarios indigenas e europeus e por assaltos a propriedades.

O Departamento dos Negocios da India baixou hoje uma declaração descrevendo a situação geral. Essa declaração refere-se a disturbios recentes em Lahore e a algumas perdas pessoaes que occorreram em Amritsat, trinta milhas para léste daquella cidade, onde os gerentes de tres bancos foram queimados no edificio da municipalidade local. Foram destruidos os edificios de dois bancos e do telegrapho tambem soffreu grandes estragos. Dois europeus foram victimas desses acontecimentos.

Tambem em Bombaim houve desordens em que foram feridas diversas pessoas, mas segundo a declaração official do Departamento, na maior parte desses logares onde foi alterada a ordem, já se acham forças militares que não consentirão na repetição de semelhantes successos.

* * *

A PROXIMA PARTIDA DO EMBAIXADOR JAPONEZ

Não ha nada suspeito

Washington, 13 — O Departamento de Estado foi avisado officialmente da partida do embaixador do Japão nos Estados Unidos, visconde Ishii, de regresso a Tokio, no proximo mez.

A esse respeito, declara-se que o regresso do diplomata japonez não é motivado pelos recentes acontecimentos internacionaes, nem obedece a qualquer suggestão, acreditando-se apenas que os negocios politicos do Japão possam reclamar a sua presença na patria.

Na embaixada japoneza informam que o embaixador vae a Tokio conferenciar com o governo do Mikado.

* * *

O PREÇO DO CAFE' NOS ESTADOS UNIDOS

Nova York, 15. — Telegrapham de Cleveland, Ohio:

"Segundo uma declaração aqui feita pelo sr. Carl Brand, presidente da Associação Nacional de Torradores do Café, o preço deste genero não baixará nos mezes mais proximos.

Falando numa reunião de torradores de café do Ohio, da Pensylvania, do Indiana e de Michigan, o sr. Brand disse com effeito:

"O preço do café subiu por motivo das grandes geadas que houve no Brasil, donde se originou um sensivel decrescimo das safras. Não me surprehenderá se o café de boa qualidade, vendido a retalho, alcançou o preço de meio dollar por libra, e até mais."

* * *

OS COMMUNISTAS EM MUNICH

Amsterdam, 15. — O "Frankfurter General Anzeiger" noticia que os communistas, em Munich, retomaram a estação da estrada de ferro e as agencias dos Correios e dos Telegraphos, além de outros edificios publicos.

O governo espera reforços pedidos ao governo de Berlim.

* * *

OPERADORAS TELEPHONICAS EM GRÉVE

Nova York, 15 — Telegrapham de Boston que esteve hoje suspenso o serviço de communicações telephonicas na maior parte de Nova Inglaterra, por se terem declarado em greve as operadoras.

A União a que essas empregadas estão filiadas formulou varias reclamações, avultando entre estas o augmento de vencimentos, e reivindicou para as operadoras o direito de fazerem collectivamente as compras dos artigos de consumo quotidiano.

* * *

AS CREDENCIAES DOS REPRESENTANTES DA YUGO-SLAVIA

Paris, 15 — A Commissão de Credenciaes da Conferencia da Paz está-se vendo a braços com um intrincado problema, — o de determinar o *status* politico do sr. Trumbitch e de outros delegados yugo-slavos que representam a Servia, a Croatia e a Slavonia.

Succede que a Yugo-Slavia não foi reconhecida pela maior parte dos paizes alliados, de maneira que não é muito certo que as credenciaes do novo governo sejam acceitas e é, ao contrario, positivo que elles terá que contar com a hostilidade dos delegados italianos.

* * *

A SIBERIA OCCIDENTAL LIBERTADA DO BOLSHEVISMO

Londres, 15 — Informam de Helgsinfors que todo o Oéste da Siberia se acha actualmente livre do bolshevismo.

Outra informação transmittida de Omsk diz que a offensiva das forças commandadas pelo almirante Koltchak continua a desenvolver-se em direcção a Viatka.

A BELGICA TERA' UM REPRESENTANTE NO CONSELHO SUPREMO ECONOMICO

Paris, 15 — Communicado da Conferencia:

"O Conselho Supremo Economico realizou hontem, segunda-feira, a sua 12ª reunião sob a presidencia do sr. Macornisk. Attendendo ao grande numero de questões de interesse particular da Belgica que teem sido submettidos ao Conselho, ficou decidido que o governo belga devia ser convidado a nomear um representante a quem será conferido o direito de assistir as reuniões do Conselho.

O Conselho approvou o projecto que manda que o excedente dos *stocks* de material bruto de que dispõem os alliados sejam offerecido á venda do governo allemão durante o periodo que preceder o data da conclusão da Paz.

O director geral dos abastecimentos submetteu ao Conselho uma resenha dos serviços de fornecimentos de viveres e outras medidas postas em pratica pelos Estados-Unidos, França, Italia e Inglaterra no correr do mez de março, de accôrdo com o Conselho Supremo Economico, mostrando que os soccorros de generos alimenticios distribuidos durante o mez, orçam por 388 mil toneladas, num valor total de cento e onze milhões duzentos e oitenta mil dollars. O Conselho estudou as medidas necessarias para augmentar os fundos destinados ao abastecimento de viveres e ao transporte em vista da organização do programma para os mezes proximos.

Foi novamente examinada a situação grave creada na Italia pela escassez de carvão. O Conselho nomeou uma commissão encarregada de estudar os meios de intensificar o abastecimento immediato.

UM ARCHIDUQUE AUSTRIACO ASSASSINADO ?

LONDRES, 15 — O correspondente da "Exchange Telegraph Company" em Copenhague annuncia ter sido noticiado pelos jornaes "Achtuhrblatt" e "Abendblatt", de Berlim, segundo declarações que lhes foram feitas por viajantes procedentes de Budapesth, que os communistas executaram o archiduque José, o ex-primeiro ministro Wekerle e o ministro do Commercio Sztéprenyi.

Faz o correspondente notar que essa noticia ainda não teve confirmação.

PEDIDO DE INTERVENÇÃO NA ASIA MENOR

Salonica, 15 — A Liga dos Refugiados Gregos telegraphou hontem ao presidente Wilson e aos chefes de Gabinete dos Paizes Alliados, solicitando a sua intervenção na Asia Menor, em favor dos habitantes da Cappadocia Septentrional, onde milhares de pessoas morrem á fome todos os dias.

* * *

UM VAPOR NORTE-AMERICANO SAQUEADO EM HAMBURGO

Paris, 15 — Noticias aqui recebidas annunciam que os allemães saquearam em Hamburgo um vapor norte-americano, que estava carregado de mantimentos destinados á Polonia.

* * *

O COMMISSARIO NA HUNGRIA

BASILÉA, 15 — Noticias de Budapest informam que devido á applicação do principio de que o Estado Proletario adquiridas pelo trabalho real, as casas que foram construidas pelos operarios e empregados continuarão a pertencer-lhes, pois não serão abrangidas pela lei da socialização.

* * *

O CONSELHO ECONOMICO INTER-ALLIADOS

Paris, 15 — O Supremo Conselho Economico Inter-Alliados está estudando a questão de conceder á Allemanha certas materias primas, ainda antes de entrar em vigor o tratado de paz, e bem assim de modificar nesse sentido o bloqueio. Ha todas as probabilidades de que o assumpto seja favoravelmente resolvido pelo Conselho.

Acha-se tambem em estudos por parte do Conselho Economico um projecto que visa conservar a Italia o stock de carvão que possue.

A Belgica foi solicitada a nomear um delegado para fazer parte de commissão economica.

* * *

A CONSTRUCÇÃO NAVAL NOS ESTALEIROS NORTE-AMERICANOS

Washington, 15 — Calcula-se que attingirá pelo menos a quatro milhões de toneladas a construcção total de navios de aço, feita pelos estaleiros americanos no correr de 1919.

* * *

O TRANSPORTE DAS TROPAS POLACAS

Berlim, 15 — O transporte do exercito polaco do general Haller através do territorio allemão começará a ser feita nestes proximos dias

OS COMPROMISSOS DE GUERRA QUE A ALLEMANHA TERA' DE ASSUMIR

Paris, 15 — Depois de notar que a importancia de 125 billiões de francos a ser paga pela Allemanha representa uma somma provisoria, *La Liberté* diz que, além desses valores, a Allemanha deverá tomar o compromisso immediato e subscrever previamente as cifras que serão estabelecidas pelos alliados para o montante total dos damnos, restituições, reparações e pensões militares que não foi ainda fixado.

Continuando, escreve o mesmo jornal: "A Allemanha deverá obrigar-se ao pagamento da somma a ser fixada por meio de annuidades e sob modalidades, desde agora fixadas".

La Liberté accrescenta ainda: "O sr. Lloyd George apoia solidamente o governo francez, e do mesmo modo, como nosso fiel alliado, a Italia, que sustentamos tambem nas suas reivindicações. Com o fim de obter que alem dos 125 billiões de francos a Allemanha permaneça sob pena de sancções effectivas, é necessario que ella ainda venha a pagar os outros damnos e reparações dos quaes é devedora de direito e de facto."

* * *

A DISTRIBUIÇÃO DA INDEMNISAÇÃO DE GUERRA ALLEMÃ

Paris, 15 — Segundo despachos enviados de Varsovia, no Zurich, pelo correspondente do "Echo de Paris", o esboço do projecto feito pela França e pela Inglaterra para distribuição da indemnização de guerra allemã, afficiona 83 °|° do total realizado ás tres grandes potencias alliadas — Inglaterra, França e Estados Unidos, — deixando 17 °|° apenas, para cobrir as reclamações das demais, — Belgica, Italia, Rumania, Servia, Russia e outras.

Infere-se dessa disposição do projecto que elle não será com certeza considerado satisfatorio por todos os interessados.

* * *

A SITUAÇÃO DOS FRANCEZES DE COR NA FRANÇA

Paris, 15 — Hontem os srs. René Borsneuf e La Grosilliére, representantes da Guadelupe e da Martinica, annunciaram, na Camara dos Deputados, o seu proposito de interpellar o governo sobre as medidas que pretende tomar para que tenham termo as vergonhosas offensas e até crimes de que os cidadãos francezes de côr têm sido victimas algumas vezes em França, particularmente em Saint Nazaire, e cuja responsabilidade aquelles deputados imputam a soldados e policiaes norte-americanos.

* * *

A QUESTÃO DA FRONTEIRA DO ADRIATICO

Paris, 15 — O presidente Wilson e o sr. Victor Orlando, chefe do Gabinete Italiano, proseguirão quarta-feira de manhã nos seus trabalhos relativamente á fronteira do Adriatico.

Espera-se que, ás quatro horas desse mesmo dia, a questão já se ache sufficientemente estudada para que se possa occupar della o Conselho Inter-Alliado.

Paris, 15 — O Conselho Inter-Alliado reuniu-se, em sessão novamente, esta manhã, e tratou da questão da fronteira do Adriatico.

O sr. Arthur Balfour substituiu nos trabalhos de hoje o sr. Lloyd George que hontem seguiu viagem para Londres.

* * *

UMA LIGA QUE INTERESSA OS PAIZES SUL-AMERICANOS

Nova York, 15. — Telegrapham de Atlanta:

"Foi organisada entre os homens do alto commercio da Georgia, da Florida, de Carolina do Norte e do Sul, com o capital de dez milhões de dollars, uma Liga de que fazem parte diversas cidades, para a promoção dos interesses economicos daquella região, reorganisação das linhas de navegação que fazem o serviço da America do Sul, e desenvolvimento do commercio entre aquelles Estados e os paizes Sul-Americanos.

* * *

O PROBLEMA DA ALIMENTAÇÃO NA AREA OCCUPADA PELOS AMERICANOS

Paris, 15. — Noticias de Coblença dizem que, no dia 6 do corrente, os allemães depositaram no quartel general do exercito americano a somma de nove milhões de marcos, para cobrir o custo dos mantimentos destinados á população civil da área militarmente occupada pelos americanos.

Hoje partiu de França com aquelle destino o primeiro trem carregado de comestiveis, retirados dos depositos militares dos Estados Unidos.

* * *

UM COMICIO SOCIALISTA EM MILÃO

Paris, 15. — Segundo noticias aqui recebidas, parte do auditorio que assistiu a um comicio socialista realizado domingo passado em Milão, protestou contra certas observações feitas pelos oradores anarchistas.

A policia interveiu no caso, mas foi apedrejada pelos manifestantes e obrigada a procurar refugio numa casa visinha que o populacho immediatamente cercou. Em soccorro da força policial, acudiram então os carabineiros e soldados de cavallaria que repetidas vezes carregaram sobre a multidão.

Antes que se restabelecesse a ordem, ficaram feridas numerosas pessoas, de um e outro lado.

* * *

UMA MISSÃO MAXIMALISTA EM BUDAPEST

Berna, 15 — A Associação de Imprensa Ukraniana annuncia a chegada a Bucarest de uma missão de maximalistas ukranianos.

OS ACONTECIMENTOS NA ALLEMANHA

O regimen de soviets estensivo a toda a Allemanha

LONDRES, 15 — Segundo noticias procedentes de Berlim, a despeito dos votos adversos dos socialistas independentes, o Congresso dos "Soviets" approvou uma resolução perfilhada pela maioria dos socialistas, no sentido de ser instituido um regimen de "Soviets" que abranja toda a nação, regimen esse que terá como seu culminante expoente a Camara Nacional dos Trabalhadores, com representação de todas as artes, profissões e industrias.

A Camara Nacional dos Trabalhadores será um complemento da Assembléa Nacional e consagrará definitivamente o systema das duas camaras na legislatura nacional.

A resolução agora approvada, determina a estricta egualdade de representação de patrões e empregados.

O effectivo das forças que occupam a Allemanha

PARIS, 15 — O Conselho dos Quatro, segundo informa "Le Temps", discute actualmente a fixação dos effectivos inglezes e americanos e das tropas francezas e belgas, empregadas na occupação da Allemanha.

Os spartacistas avançam para a fronteira hollandeza

AMSTERDAM, 15 — O "Nieuws van den Dag" publica um despacho de Gelderland em que diz que os "espartacistas" da Westphalia avançam sobre a fronteira hollandeza. As tropas do governo, accrescenta esse despacho, mostram-se impotentes para deter o avanço dos "espartacistas".

Nenhum transporte de viveres foi atacado em Hamburgo

LONDRES, 15 — Foi desmentida a noticia de que um navio norte-americano, empregado no transporte de viveres, havia sido atacado no porto de Hamburgo. Esse desmentido foi trazido por um telegramma official, hoje aqui recebido no Estado Maior da Armada, o qual accrescenta, ser completamente tranquilla a situação naquella cidade.

A gréve dos empregados de banco

LONDRES, 15 — A greve dos empregados de banco que se declarou hontem em Berlim, espalhou-se rapidamente por Chemitz, Mannheim, onde se acham, fechados, ao que se diz, todos os grandes estabelecimentos bancarios.

As negociações para conclusão da greve fracassaram por não haverem querido os banqueiros ceder ás reclamações dos empregados.

Os banqueiros enviaram hoje uma delegação a Weimar para que se entenda com o gabinete a respeito da situação.

Observa-se que emquanto por um lado se produzem tão deploraveis incidentes, o dinheiro, por outro lado, em Berlim, torna-se mais e mais escasso.

Ainda o governo communista de Munich

LONDRES, 15 — O governo communista de Munich, segundo noticias recebidas de Berlim, baixou uma nova lista de ordens, de feição muito mais radical do que todos os seus decretos anteriores.

Uma dessas ordens determina que os gerentes e directores dos estabelecimentos industriaes sejam substituidos nas suas funcções por operarios.

Consta que o governo communista está estudando a conveniencia de transferir a sua séde de Munich para Ansbach.

MOVIMENTO GREVISTA NA IRLANDA

Londres, 15 — Communicam de Limerick ao "Daily Chronicle" que os operarios das companhias do gaz e de electricidade se declararam em greve para protestar contra a proclamação da lei marcial naquella cidade.

Os padeiros e os leiteiros adheriram em parte á greve, estando a cidade sem pão e sem leite.

* * *

O MINISTRO DA GUERRA NORTE-AMERICANO

Paris, 15 — Informam de Brest que o transatlantico *Leviathan*, tendo a bordo o secretario da guerra dos Estados Unidos, sr. Baker, foi assignalado hontem de noite ao largo daquelle porto.

* * *

MANIFESTAÇÕES ANTI-ALLEMÃES EM VARSOVIA

Londres, 15 — De Varsovia telegrapham ao "Daily Express": "Deram-se em Posen novas manifestações contra os allemães. Os polacos destruiram todos os monumentos ali erguidos a personalidades allemães".

* * *

UMA LINHA DE NAVEGAÇÃO ENTRE O RIO DE JANEIRO E S. FRANCISCO

San Francisco, 15 — O consul geral do Brasil nesta cidade, sr. da Cunha, declarou que tinham sido iniciadas negociações entre o Brasil e os Estados Unidos para a creação de um serviço regular de vapores entre o Rio de Janeiro e San Francisco, no Canal do Panamá.

O projecto determina que de ambos os portos terminaes partirá quinzenalmente um vapor, e que no serviço sejam empregados cerca de trinta dos antigos navios allemães que o Brasil cedeu á França durante a guerra.

* * *

O SR. MAGALHÃES DE AZEREDO RECEBIDO PELO PAPA

Roma, 15 — O Papa recebeu hontem em audiencia o sr. Magalhães de Azeredo, que lhe apresentou as credenciaes que o investem no alto cargo da Embaixada do Brasil junto á Santa Sé.

O Summo Pontifice conversou longamente com o representante diplomatico do Brasil sobre os negocios desse paiz, mostrando-se especialmente interessado na eleição presidencial, realizada domingo passado.

* * *

O ADDIDO MILITAR BRASILEIRO REGRESSOU A PARIS

Paris, 15 — Depois de uma viagem de dez dias pela região do Rheno, regressou a esta capital o tenente-coronel Malan d'Angrogne, addido militar brasileiro.

A SITUAÇÃO EM ARKANGEL

Washington, 15 — O general de brigada Richardson, novo commandante das tropas norte-americanas em operações no norte da Russia, informa que a situação em Arkangel é presentemente satisfatoria.

Essa mensagem é datada de 13 do corrente, isto é, duas semanas após a manifestação de indisciplina da companhia que se recusou a marchar para as linhas da frente.

Informa tambem o general Richardson que os alliados occuparam a 11 do corrente Urosozero, onde os inimigos perderam 46 soldados mortos, 9 feridos e 26 prisioneiros, deixando tambem 2 canhões de campanha, uma metralhadora e 7.000 granadas em nosso poder. As perdas dos alliados limitaram-se a dois homens.

* * *

MUNICH NOVAMENTE EM PODER DOS COMMUNISTA

Nova York, 15 — Telegramma de Berlim, via Copenhague, annuncia que a cidade de Munich já está de novo em poder dos communistas.

* * *

UM POSTO BOLSHEVIKISTA APRISIONADO

Londres, 15 — Communicado do exercicio de Arkangel:

"Um destacamento do Exercito Nacional Russo executou, ao Sul de Seletckon, um ataque de surpreza contra o posto defendido por sessenta bolshevikistas. Toda a guarnição do posto, com excepção de seis homens, foi morta ou aprisionada."

* * *

COMMUNICADO ESTHONIANO

Londres, 15 — Communicado esthoniano hoje recebido:

"Repellimos ataques tentados pelo inimigo contra as aldeias de Mitkovi, Koergevaare e Kurre".

* * *

A FUSÃO DE HUNDURAS E S. SALVADOR NUMA SO' REPUBLICA

Nova York, 15 — O "*New-York Sun* informa que o sr. France Bertrand presidente de Honduras e Carlos Melonez, ex-presidente de S. Salvador, formularam um projecto amalgamando Honduras e São Salvador numa só republica sob a presidencia do sr. Bertrand e vice-presidente do sr. Melonez.

Diz-se que o general Carranza, presidente do Mexico, encara com sympathia essa resolução.

* * *

EM DEFESA DOS DIREITOS DA ITALIA

Roma, 15 — Todas as cidades e aldeias da Veneza Julia telegrapharam ao sr. Orlando, pedindo que os direitos da Italia não fossem agora frustrados, depois de quatro annos de indescriptiveis sacrificios.

POLITICA HESPANHOLA

O sr. Maura organizou o novo ministerio

Madrid, 14 (Retardado) — O rei Affonso XIII encarregou o sr. Maura, chefe do Partido Conservador, de organizar o novo Ministerio.

Madrid, 15 — O sr. Antonio Maura annunciou hoje a composição do novo gabinete:

Relações Exteriores, Hontoria; Justiça, Matamala; Interior, Gorcoechea; Finanças, Juan de La Cierva; Marinha, almirante Miranda; Educação, Silvio.

Ainda não foram preenchidas as pastas da Guerra e da Alimentação.

Madrid, 15 — Sob a presidencia do sr. Dato, estiveram hoje reunidos os ex-ministros conservadores afim de examinar a situação da Hespanha em geral.

* * *

A COMMISSÃO MILITAR AMERICANA CHEGOU A PARIS

Paris, 15 — Chegaram a esta capital os drs. Baker, secretario da Guerra, Hugh Wallace, novo embaixador na França, general Pershing e mais 15 membros da Commissão militar americana.

* * *

OS ACONTECIMENTOS DO CAIRO

Cairo, 15 — O Conselho de Ministros baixou hontem uma proclamação, recommendando calma á população e pedindo aos cabeças dos grevistas que aconselhem estes a voltar ao trabalho. A proclamação previne os grevistas contra quaesquer actos de anarchia ou desordens em que se envolvessem, e insiste para que elles não tomem aos hombros semelhante responsabilidade.

Accrescenta a proclamação que o intuito do Sultão, ao formar o novo gabinete, era "dar o primeiro passo no sentido de confiar á autoridade egypcia a manutenção da ordem".

* * *

NOVAS MANIFESTAÇÕES EM AGRAM

Roma, 15 — Viajantes de Agram dizem que ali se deram novas manifestações, pedindo o povo a libertação immediata do agitador socialista-independente Radic. Accrescentam que as tropas fieis ao governo intervieram provocando verdadeiras batalhas.

* * *

O SR. SHARP PARTIU PARA BREST

Paris, 15 — O sr. Sharp e sua senhora partiram hoje, ás 20 horas e 25, para Brest, tendo sido saudados á estação pelo sr. Pichon e pelo embaixador hespanhol sr. Quiñones de Leon.

* * *

O SR. BAKER CHEGOU A BREST

Paris, 15 — Chegou hoje a Brest, ás 18 horas, o sr. Baker, ministro da Guerra dos Estados Unidos, tendo sido recebido na estação pelo general Pershing e pelo embaixador sr. Hugh Wallace.

As tropas prestaram honras.

O sr. Baker partiu para esta capital ás 20 horas.

* * *

O PROGRAMMA POLITICO HESPANHOL

Londres, 15 — O representante da Agencia Havas, nesta capital, visitou esta manhã o embaixador hespanhol, sr. Merry del Val, que lhe declarou que do programma politico hespanhol fazia parte integrante uma collaboração intima e cordial entre a Hespanha, a Inglaterra e a França. Exprimiu a sua grande admiração pelo papel que a França representou durante a guerra, e disse, por fim, que devia muito a esse paiz para a sua formação intellectual.

* * *

O EMBAIXADOR JAPONEZ NOS ESTADOS UNIDOS

Washington, 15 — O Departamento de Estado foi avisado de que o embaixador japonez junto ao governo norte-americano, o visconde de Ishii, partirá para Tokio no mez vindouro, onde vae conferenciar com o governo do seu paiz.

* * *

O DESMANTELAMENTO DOS FORTES DO GOLFO DA FINLANDIA

Helsingfors, 15 — Acham-se actualmente nesta cidade tres commissões especiaes franco-americanas, encarregadas da fiscalisação dos trabalhos de desmantelamento dos fortes do golpho da Finlandia.

Estas commissões acham que as obras militares ali construidas e que servem de defesa do paiz, não devem ser destruidas.

* * *

COMBATE AO MAXIMALISMO NA FINLANDIA

Washington, 15 — O Departamento de Estado recebeu um telegramma da Finlandia communicando que estão sendo feitos grandes preparativos militares para combater o maximalismo.

Accrescenta o mesmo despacho que o exercito finlandez foi depurado de todos os maos elementos.

* * *

UM ACCORDO ENTRE MULHERES NORTE-AMERICANAS E FRANCEZAS

Paris, 15 — O sr. Clemenceau, presidente do conselho, recebeu hoje, em audiencia, a sra. Charles Faron, que, em nome do "comité" "Protecção ás Mulheres na Legislação Internacional", lhe fez entrega duma moção assignada por cinco milhões de mulheres norte-americanas, pedindo um accôrdo com as mulheres francezas, bem como a punição de todos os inimigos culpados de attentados aos bons costumes, devendo assim as mulheres maltratadas ser consideradas como feridas de guerra.

OLIVENÇA

Estamos em vésperas de assignar a paz. E' uma verdade vulgar, tantas vezes tem sido repetida, a affirmação de que os sacrificios de sangue e de dinheiro determinados pela intervenção de Portugal na guerra tiveram como justificação suprema a conservação do nosso imperio colonial. Hoje, porém, alguma coisa mais pede a consciencia da nação, illuminada de um *irredentismo* salvador: a restituição de Olivença. Reconhecerá a Conferencia a justiça dessa reclamação nacional? Olivença voltará a ser portugueza?

Precisamente no principio e no fim do seculo XVIII, duas grandes guerras agitaram a Europa: a guerra da successão de Espanha, e a guerra dos paizes conlisados contra a França revolucionária, que teve como episodio a campanha do Russilhão. Em ambas Portugal interveiu, numa a solicitação da Inglaterra, noutra a solicitação da Inglaterra e da Espanha, realizando sacrificios formidáveis de oiro e de vidas. Que vantagens colheu, d'ambas as vezes, Portugal? A lição da historia permittir-nos-ha esperar que nos seja feita justiça?

Como se sabe, a guerra da successão, principiada em 1701, foi uma *guerre en dentelles* em que se dirimiram interesses dynasticos e em que se disputou a hegemonia européa. Vago o throno de Espanha pela morte desse pobre degenerado, que foi Carlos II, invocaram direitos de successão e fizeram-n'os valer pelas armas Filippe V, neto de Luiz XIV, e o archiduque Carlos, filho do imperador d'Austria Leopoldo I. A França e a Espanha defenderam a candidatura do primeiro, — um Bourbon; a Inglaterra, a Holanda, a Prussia, a Saboya e parte dos estados do Imperio colligaram-se para defender a candidatura do segundo, — um Habsburgo. Como era natural, dado o seu momentaneo prestigio e a sua situação geographica, Portugal foi, por ambas as partes, vivamente solicitado, e a sua alliança disputada em longas e successivas negociações. Debalde o duque de Cadaval, espirito calmo e ponderado, aconselhou o rei a manter a neutralidade armada e a deixar enfraquecer a Espanha. Pedro II, imbecil, vaidoso, inconsequente, devastado de sifilis, mal podendo falar com o céo-da-boca de prata que lhe pozera o dr. Crikton, — insultou-o, rodeou-se de aventureiros, e resolveu sózinho. O primeiro que o deslumbrasse com uma promessa, tinha-o nas mãos. Veiu o marquez de Harcourt, embaixador de Luiz XIV em Madrid, falou-lhe, convenceu-o, — e Portugal concluiu, em 13 de junho de 1701, um tratado de alliança definitiva com a França, no qual era expréssamente reconhecido o direito de Filippe V ao throno espanhol. A Inglaterra não se perturbou. Sabia com quem tratava: mandou Methwen. Novas negociações se entabolaram, a occultas da França, — e em 16 de maio de 1703, D. Pedro II, depois de firmar um tratado de commercio que para sempre nos arruinou, assignava com o embaixador inglez Lord Methwen, com o embaixador allemão conde de Waldstein e com o embaixador hollandez Schonenberg, sem o minimo respeito pelos anteriores compromissos, um instrumento diplomatico pelo qual se obrigava a pôr em campo um exercito de vinte e oito mil homens, destinado a defender a candidatura do archiduque Carlos ao throno de Espanha, devendo Portugal receber em troca, segundo se estipulava nas cláusulas secretas desse tratado, a cedencia de Badajoz, de Albuquerque, de Valencia d'Alcantara, de Vigo, de Tuy e de Bayona, além da posse definitiva dos terrenos contestados do rio da Prata. Sabe-se o que foi essa guerra. As tropas portuguezas, adextradas no treino das armas pelas longas campanhas da Restauração e pela escola gloriosa de Schomberg, impellidas, quási automaticamente, pelo ódio indestructivel ao espanhol, galgaram na Espanha de victoria em victoria, e, sob o commando do bravo marquez das Minas, entraram triumphantes em Madrid. Dahi a pouco, com assombro nosso, a Inglaterra negociava sózinha a paz com a França e com a Espanha, desinteressando-se, por completo, da sorte de Portugal. Isolados, abandonados, escarnecidos, tivemos de negociar por nossa conta uma suspensão d'armas, em 7 de novembro de 1712, e ao passo que todas as nações coalisadas obtinham vantagens — a Inglaterra recebendo a Terra Nova e a Acadia e conservando Gibraltar e a Minorca; a Hollanda ganhando uma linha de praças-fortes na Flandres; a Saboya recobrando a Sicilia; o Imperio anexando Napoles e a Flandres espanhola — nós, que nos tinhamos sacrificado e ganho victorias ruidosas, nenhuma vantagem real obtivemos na paz de Utrecht, apezar dos esforços de D. Luiz da Cunha, e fomos obrigados, pela paz de 6 de fevereiro de 1715 com a Espanha, a restituir-lhe Albuquerque, Tuebla de Sanabria e todos os logares conquistados em terra espanhola pela força das nossas armas.

Succedeu-nos o mesmo, ou peor, na guerra do Russilhão. A França revolucionária assassinara Luiz XVI. Levantaram-se contra ella, em massa, a Inglaterra, a Austria, a Prussia, a Espanha, a Hollanda, Napoles, o Piémonte. Como quatorze clarões de liberdade, quatorze exercitos francezes, convulsos de heroismo e lampejantes de baionetas, surgiram, num momento, em frente da Europa em armas. Portugal quiz manter a sua neutralidade perante o conflicto europeu. Fôra o conselho expedido de Madrid ao ministro Luiz Pinto pelo embaixador Diogo de Carvalho. Não nos deixaram. A Inglaterra exigiu immediatamente que as náus portuguezas se incorporassem na esquadra da Mancha; a Espanha, que enviassemos para o Russilhão uma divisão auxiliar. O governo quiz collocar-se ainda, com relativa habilidade, dentro dos expressos termos a que as estipulações do tratado de 11 de março de 1788 restringiam as obrigações da alliança defensiva de Portugal com a Grã-Bretanha. Não o conseguiu. A nossa esquadra pojou velas para a Mancha, e uma divisão de 5 mil homens e 20 bocas de fogo, em que se incorporaram os nobres regimentos de Peniche e do Porto, de Caxias e de Gomes Freire, em que puzémos o melhor do nosso dinheiro e do nosso sangue, da nossa honra e da nossa bravura, partiu, tristemente, lugubremente, a caminho de Espanha. Como na guerra da successão, em que defendemos uma causa alheia, — batemo-nos, arruinámo-nos, cobrimo-nos, ao mesmo tempo, de pobreza e de gloria. Que vantagens compensaram o nosso sacrificio e o nosso esforço? Qual foi o prémio da nossa bravura e da nossa ruina? O esquecimento, o escárneo, o roubo. A Inglaterra e a França assignavam, a 25 de maio de 1793, o tratado de Aranjuez, sem que Portugal, considerado como uma verdadeira colónia, fosse, sequer, ouvido. Já a paz estava concluida, — e Portugal ainda o ignorava. Por nenhuma das potencias alliadas nos foram communicados os termos do accôrdo. Francos, isolados, ludibriados, atirados ás féras, tivemos de encarregar os nossos ministros em Londres e em Madrid de assignar deploraveis convenções parciaes, — e emquanto a Inglaterra, sob pretexto de que não tinhamos esquadra, guarnecia e occupava as nossas colonias, a Espanha, anciosa de vingar o ultrage secular do marquez das Minas, roubava-nos Olivença...

Passou-se mais dum século. Hoje, que Wilson, Lloyd George, Clemenceau, proclamam o direito vital das pequenas nações; hoje, que os "cérebros da guerra" consideram legitimas todas as aspirações irredentistas; hoje, que mais uma vez nos batemos, cantando, soffrendo, morrendo nos campos doirados da Flandres, — terá, finalmente chegado para nós a hora das grandes reparações e da serena justiça? Olivença será nossa, emfim?

JULIO DANTAS

(Escripto expressamente para o *Correio da Manhã*.)

Topicos & Noticias

O TEMPO

Tivemos hontem um dia claro e luminoso. Temperatura nesta capital: minima, 21°,5; maxima, 25°,9.

Do Observatorio Nacional recebemos hontem a seguinte communicação:

"Devido á grande deficiencia do serviço telegraphico, quer nacional, quer estrangeiro, o Observatorio Nacional deixa de emittir as previsões usuaes para o periodo das 15 ás 16 horas do dia 16.

A temperatura média da capital, hontem, dia 14, foi 23°,3 ou 0°,4 abaixo da normal."

HONTEM

Cambio

	90 D/V.	A' VISTA
Sobre Londres	13 43/64	13 35/64
" Paris	$635	$643
" Italia	—	$540
" Suissa	—	$791
" Hespanha	—	$791
" Portugal, escudos	—	2$482
" Buenos Aires, peso, ouro	—	3$945
" Buenos Aires, peso, papel	—	1$728
" Nova York	—	3$825
" Hollanda, florim	—	—
" Japão, yen	—	—
" Belgica	—	—
" Escandinavia, corôas	—	1$060
Extremas:		
Casa matriz	13 5/8 a 13 23/32	
Bancario	13 5/8 a 13 11/16	
Moedas:		
Soberanos	—	22$650
Peseta	—	—
Liras	—	$600
Franco	—	—
Escudos	—	—
Uruguay, peso, ouro	—	—
Buenos Aires, peso, papel	—	—
Dollars	—	4$850
Dollars, ouro	—	—

HOJE

Está de dia na Repartição Central de Policia o 2° delegado auxiliar.

Correio

O Correio expede malas pelos seguintes vapores: "Hawai Marú", para Captonwen, Durban, Singapura, China e Japão; "Highland Rover", para a Inglaterra, e "Pedro Christophersen", para Santos e Rio Grande do Sul.

O decreto de hontem, com o qual o governo abriu o credito de dois mil e quinhentos contos de réis para occorrer ás despezas das obras contra as seccas do nordeste, inaugurou uma nova orientação nesses serviços. O sr. Afranio de Mello Franco já coordenou o plano de um trabalho systematico, de real efficiencia, a que aquelle credito e mais o extraordinario de tres mil contos, cuja abertura depende da resposta a uma consulta hontem mesmo feita ao ministro da Fazenda, offerecem os necessarios recursos.

Era preciso abolir o veso dos auxilios de caracter transitorio, que se prestava em arremedos de construcções de açudes ou de estradas á apparição de cada calamidade periodica, e de que não ficava memoria mal o fragello desertava. Todo dia, das cidades mais assoladas pelo phenomeno climatico, entre os clamores dos famintos e dos retirantes, chegam ao governo pedidos para a continuação eventual de serviços deixados a meio ou em simples começo, e o argumento principal, em que se fundam as reclamações, é a necessidade de dar um meio de vida momentaneo aos flagellados. Passada a crise, cessaria como sempre aconteceu a edificação de taes elementos de defeza contra a catastrophe se o ministro da Viação não trilhasse agora pelo verdadeiro caminho.

Era o que se fazia um attestado flagrante de inepcia administrativa e do nenhum apreço dado pelos dirigentes aos dinheiros publicos malbaratados O que se dispõe a realizar o sr. Afranio de Mello Franco importa em um projecto de utilidade positiva.

Estabeleça s. ex. serviços permanentes, isentos da praga burocratica, e prestará ao nordeste o maior dos beneficios. Sobretudo, com isso nos livrará da vergonha de termos de carpir de época em época desgraças em grande parte remediaveis.

O sr. J. A. Dupas, Raoul Cangard e Marcel Caillaux foram hontem convidar o sr. Delfim Moreira para tomar parte no banquete que a colonia franceza nesta capital vae offerecer ao general Gamelin.

Para o estudo da moralidade dos homens publicos, os pequenos capitulos da sua vida, em que elles se mostram taes quaes são, têm muito mais utilidade do que os grandes tomos, onde elles apparecem como querem ser vistos.

O general Lauro Müller era, desde a Escola Militar, um dos grandes amigos e admiradores do dr. Barbosa Lima. Em tão grande apreço o tinha, que assim que lhe foi offerecido o logar de prefeito do Districto Federal, logo convidou o dr. Barbosa Lima para seu auxiliar de confiança. A morte do conselheiro Rodrigues Alves impediu que o sr. Lauro fosse para a Prefeitura; mas levou o dr. Barbosa Lima á direcção do Lloyd.

O Lloyd dava então a idéa de uma tenebrosa caverna de ladrões. Tudo ali era objecto de roubo ou de negocio deshonesto, desde a praça dos navios até o mais diminuto fornecimento.

Ora, no Lloyd havia um sobrinho do sr. Lauro Müller. Contra esse sobrinho do senador cathariense foram levantadas graves accusações. O dr. Barbosa Lima suspendeu-o e ordenou que se procedesse a um inquerito para apurar a verdade das accusações. No inquerito, ficaram publicamente verificadas coisas pavorosas, e o dr. Barbosa Lima, como medida de moralidade rudimentar, demittiu o rapaz.

Com quem porém, se zangou o sr. Lauro? — com o sobrinho, que tão mal se conduziu, ou com o administrador honesto, que tão merecidamente o castigou?

Zangou-se com o dr. Barbosa Lima, a ponto de cortar relações! Moralidade: se o general Lauro Müller fosse ministro ou presidente, esse seu jovem sobrinho continuaria impune no Lloyd, mesmo depois de provada a sua conducta criminosa...

E é um varão desta ordem que quer ser presidente da Republica em nome do Exercito nacional!

Conferenciaram hontem com o sr. Delfim Moreira, o ministro da Viação e o director geral dos Telegraphos.

O ministro da Viação e Obras Publicas pretende submetter hoje, por occasião do despacho collectivo, á assignatura do sr. Delfim Moreira, o decreto que se refere á approvação dos estudos para a electrificação da E. F. Central do Brasil, nos termos da proposta do director da mesma estrada.

No despacho collectivo de hoje, serão referendados, entre outros decretos da pasta da Agricultura, os seguintes: concedendo autorização á Companhia Geral Commercial do Rio de Janeiro para funccionar no paiz e seis cartas-patentes, concedendo privilegios de invenção.

Uma estatistica recentemente organizada na Europa demonstra quanto encareceu a vida em varios paizes, entre julho de 1914 e março de 1918. E' bastante interessante esse trabalho, do qual extratámos os seguintes algarismos:

França: o augmento do custo da vida foi de 133 por cento; Inglaterra, 107 por cento; Noruega, 177 por cento; Suecia, 147 por cento; Suissa, 104 por cento; Dinamarca, 73 por cento; Canadá, 70 por cento; Estados Unidos, 51 por cento; Australia, 29 por cento; Portugal, 150 por cento.

Estas percentagens são obtidas pela somma dos varios augmentos no custo da vida, desde o pão até á renda da casa. Na Noruega, por exemplo, os generos alimenticios augmentaram 130 por cento, mas, o combustivel e a illuminação attingiram a mais 463 por cento, o vestuario a 194 e as rendas de casa a mais 10 por cento.

A estatistica relativa a Portugal é muito perfeita, e menciona os preços maximos, minimos e médios de varios generos em cada um dos districtos administrativos.

Assim, por exemplo, o assucar teve por kilo os preços médios seguintes, em maio de 1918: Aveiro, 820; Beja, 1.110; Braga, 760; Bragança, 880; Castello Branco, 880; Coimbra, 900; Evora, 770; Lisboa, 590; Porto, 910; Villa Real, 1.040; Vianna do Castello, 650; Vizeu, 900. Mas houve cidades, como, por exemplo, Villa Real, onde o assucar chegou ao preço maximo de 2$000 (6.000 réis brasileiros), Porto, 1$800 (5.400 réis da nossa moeda). O pão de primeira chegou a custar em Lisboa 600 réis, ou sejam 1.800 réis brasileiros, e no Porto, 800 réis, ou 2$400 da nossa moeda, por kilo.

Foi hontem assignado, na pasta da Viação, o decreto que abre o credito extraordinario de réis 2.500:000$000, destinado ás despesas de obras contra as seccas do nordeste.

Com o fim de proteger a pomicultura do Districto, a Prefeitura estabelecerá dentro em breve uma feira livre de fructas nacionaes, precisamente na antiga praça Gonçalves Dias. Dando todo o seu apoio á proposta que lhe foi apresentada, o prefeito não cogita das [illegible] le ponto, [illegible] mercado [illegible].

Não é somente um beneficio offerecido aos pomicultores, cuja producção encontrará assim facil meio de saida, sem os terriveis onus dos impostos e das [illegible], mas que [illegible].

Essas facilidades determinarão por força um [illegible] tores dos suburbios, interessados desse modo em desenvolver o seu trabalho. Mas isto não é tudo. Ha tambem [illegible] tado um beneficio publico, [illegible] que concorrerá [illegible] tea, o commercio de fructas.

Desde que se dêem aos pequenos lavradores facilidades para a venda directa dos seus productos, livrando-os das mãos de certos commerciantes, [illegible] gente soffre [illegible] duzem, [illegible] sas vantagens com a installação da feira livre.

O sr. Delfim Moreira recebeu hontem uma commissão de cearenses residentes nesta capital, composta dos srs. Belisario Távora, Moura Brasil, Clovis Bevilacqua, Gentil Samico, Paula Pessoa e Nilo Vasconcellos, que foi agradecer ao vice-presidente da Republica as providencias tomadas pelo seu governo em favor do nordeste [illegible] suggerir [illegible] tinados [illegible].

Temos recebido varias reclamações contra [illegible] tamento [illegible]. Da sua [illegible] funcções [illegible] o sem numero de *habeas-corpus* impetrados [illegible] mandados [illegible] edade [illegible] que são [illegible].

Por exemplo, [illegible] mam, foi [illegible] ao 58° batalhão de caçadores, em fevereiro [illegible] zesete a[illegible] paro mã[illegible] arrimo. [illegible] batalhão [illegible] nos com[illegible] de uma [illegible] em pen[illegible] filhos, [illegible] constan[illegible] cimento [illegible] urge um remedio.

Conv[illegible] attraiam a [illegible] an 'pathia [illegible].

Alimentos putrefactos envenenados

Veiu nos jornaes a noticia de um facto grave: o dr. Emilio de Miranda, director geral da Hygiene Municipal, andando de visita aos estabelecimentos commerciaes, encontrou no açougue da rua do Cattete n. 216, e ali apprehendeu cerca de trezentos kilos de carne preparada para o fabrico de linguiças. A apprehensão foi motivada pelo máo aspecto que essa carne apresentava. Levada uma amostra ao Laboratorio Municipal de Analyses, ali foi constatado que não só se tratava de um genero já entrado em decomposição, mas ainda que fôra empregada como substancia corante a fuchina, isto é, um producto chimico derivado da hulha, e, como tal, nocivo á saude humana.

Quando, após o resultado da analyse, um commissario de Hygiene, o dr. Leclerc, que havia assistido á apprehensão, voltou ao açougue para inutilizar toda a carne que evidentemente estava naquellas condições, verificou que della apenas ali restavam 64 kilos.

O açougueiro, entretanto, emquanto a [illegible] da Hygiene Municipal esperava a informação do Laboratorio, apressou-se em encher os chouriços, que remetteu para o [illegible], burlando assim a acção das autoridades sanitarias, e pondo em perigo a vida ou a saude dos consumidores!

O proprietario do açougue, Manoel Rodrigues Mathias, foi multado em 500$000.

Esse o facto. Agora os commentarios.

Não é somente o açougueiro da rua do Cattete 216, que fabrica chouriços e os põe á venda. Varios, mesmo bastantes estabelecimentos congeneres, se dedicam a esse fabrico, e deveras rendosamente.

Pouquissima ou nenhuma carne de porco entra na mistela que por ahi é vendida com o nome de linguiças, paios, etc., a *seis mil réis o kilo!* Para essa industria são em geral aproveitados os restos da carne de vacca, [illegible], com algum vinagre, colorau, louro e sal [illegible].

O producto assim obtido é vendido nos mesmos açougues, ou [illegible], em [illegible] estabelecimentos, [illegible] sequer de que é roubado e de que põe a saude em perigo, e tambem em muitos outros estabelecimentos, porque aquelle preço é deveras tentador pela margem de lucros que offerece!

Quando da Europa vinham para o nosso mercado os paios, os lombos ensaccados, os chouriços, e demais productos da *charcuterie*, a Alfandega, [illegible], não os despachava sem a preliminar intervenção do Laboratorio Nacional de Analyses. Mas tratando-se de *industria nacional*, ainda ninguem cogitou de fazer analysar chimicamente todos esses productos, que não raro são apresentados como procedentes do estrangeiro, o que aliás é falsissimo.

Na Alfandega, ha bastante tempo que [illegible] é apresentado a despacho tal genero de importação. A guerra paralysou essa importação. Tudo o que actualmente é vendido no nosso mercado é productado no Brasil, e a consciencia com que procedem senão todos, pelo menos a maioria dos fabricantes, ficou exemplificada na apprehensão que foi feita no açougue da rua do Cattete 216, onde, além do emprego de carne já entrada em decomposição, havia ainda a de uma substancia corante venenosa.

Não é preciso dizer mais nada, para que o dr. Emilio de Miranda comprehenda a necessidade [illegible] de mandar fazer [illegible] de chouriços, paios, linguiças, etc., em toda a parte onde essa mercadoria estiver á venda, para que o Laboratorio Municipal verifique [illegible] mas, desses alimentos. O envenenador [illegible] a boca na botija, conseguiu illudir as autoridades da hygiene [illegible] quarenta [illegible] kilos de chouriços [illegible].

É tempo de [illegible].

Repetimos: a acção da hygiene municipal [illegible] lizada. Ella deve ser, com rapidez e com energia, [illegible].

E vem a proposito dizer que a industria dos chouriços [illegible] seis mil réis no mercado, [illegible] merece [illegible] *charcuterie* [illegible] *dois mil réis por kilo!*

Que não figure junto a Directoria Geral de Hygiene um [illegible].

Ha dias, os jornaes noticiaram que o dr. Emilio de Miranda tinha visitado [illegible]. Dessa [illegible] de Hygiene [illegible] apavorou. Na improvisada e [illegible] mundicies, [illegible] suggerir mais [illegible].

Emfim, [illegible] vizinhança [illegible] Era de esperar [illegible] essas fabricas, clandestinas [illegible] funcções [illegible] da Fazenda Publica [illegible].

Por exemplo, [illegible] fevereiro [illegible] batalhão [illegible] filhos. [illegible] senão [illegible] urge um remedio.

Convém que esses factos attraiam [illegible] 'pathia [illegible] creação de [illegible].

novos logares, para nelles serem aninhados funccionarios que talvez já considerem modestas as posições que occupam, e querem ir ainda mais longe... na escala dos vencimentos.

A apreciação desse projecto virá a seu tempo, mas o que deve desde já ficar bem accentuado é que as fabricas ou fabricantes de chouriços e linguiças, e as casas que vendem esses productos, assim como os fabricantes de doces baratos, exigem que sobre elles, rapida e severamente se faça sentir a acção da hygiene do municipio!

A politicagem de Goyaz está dando uma nota edificante depois das eleições presidenciaes. E' preciso que o facto não passe despercebido e que tenha, de publico, o reparo que elle merece.

Em varios municipios, verificadas as apurações, os resultados foram enviados para a imprensa desta capital, com a explicação de que em taes e quaes localidades "não ha partido adversario á situação dominante." Dahi, a justificativa para a circumstancia de ter o sufragado em muitos pontos o nome do candidato sustentado pelo governismo da terra.

Esta unanimidade generalizada dos sertões goyanos fez desconfiar. Não é possivel que no longinquo Estado, cuja administração e politica têm soffrido as mais acerbas e as mais merecidas censuras pelos seus processos de arrocho e partidarismo enfezado, os srs. Alves de Castro e Ramos Caiado disponham assim, sem o menor protesto, do eleitorado, que não compareceu ás urnas para apoiar a indicação que lhes fazia o situacionismo.

Tem-se a impressão, e é muito natural que isso se tenha dado, de que a opposição na maioria das cidades e villas, não teve licença para ir votar, acuada pelo cangaço dos dominadores. E' isto o que se chama não haver partido adversario.

Em Goyaz, tudo é possivel. A tradição que se sabe por aquellas longinquas paragens é a de que o regimen do crê ou morre ainda é o mais solido argumento convincente dos que não vivem na rabadilha do mundo official. Pensar em resistencia constitucional aos que estão com a faca e o queijo nas mãos, em concorrer num pleito livre para eleger um candidato não querido pelo governo local, é perder tempo e arriscar a vida.

Por acto de hontem, o ministro da Viação tornou sem effeito as portarias de 31 de outubro do anno findo e de 20 de março do corrente anno, de nomeação dos engenheiros Pedro Lacerda e Paulo Beltrão Rodrigues, para exercerem as funcções de auxiliares technicos da commissão incumbida do projecto e exploração de uma via-ferrea entre a cidade de Rio Negro, a partir da estação do mesmo nome, na linha de S. Francisco, e a Villa de Caxias, na linha de Rio Negro a Caxias, e nomeou para substituil-os, os engenheiros Domingos Pimenta e Claudino da Fonseca Pontes.

Realiza-se hoje, ás 2 horas da tarde, o despacho collectivo semanal do ministerio.

A renda da Central do Brasil, durante a semana finda, hontem recolhida ao Thesouro Nacional, foi de 1:335:336$750.

Para o cargo de collector de Rendas do municipio de Rio Bonito, foi nomeado Jeronymo Moreira Pinto, ficando exonerado o que exercia aquellas funcções.

O ministro na Viação, de accôrdo com o pedido da Companhia Estrada de Ferro Victoria a Minas, resolveu autorizar o inspector federal das estradas a mudar o nome da estação de "Barauna", no kilometro 120 da linha de Curralinho a Diamantina, para o de "Gouvêa".

O ministro da Fazenda, despachando o requerimento em que Augusto Accioly Carneiro pede se solicite ao ministro do Interior solicitação do sello em seu diploma de bacharel, mandou que o interessado o requeira certidão ou de ordem que cita, querendo, ou exhibindo perante o Ministerio da Justiça a publicação official.

O sr. Barbosa Gonçalves, ao assumir a direcção da Central, prometteu augmentar o numero de trens, cuja deficiencia tanto prejudica a população dos suburbios.

Já é tempo de se cumprir essa promessa, restabelecendo-se o horario primitivo, que correspondia, de algum modo, ás necessidades do trafego. Com o actual, organizado sob a pressão da contingencia de momento, em caracter provisorio, as viagens nos comboios repletos, em que os passageiros se comprimem como sardinhas em lata, tornam-se vexatorias.

Está evidenciado que o numero de trens do serviço suburbano não basta ao movimento publico. A população dos suburbios merece que se olhem os seus interesses de transporte.

Esperamos que o director da Central providencie a respeito.

Esteve hontem no gabinete do ministro do Interior o dr. Carlos Chagas, director do Instituto Oswaldo Cruz, e que apresentou ao dr. Urbano Santos os drs. Bawden, C. Crawell, anatomo-pathologista daquelle instituto, e Richard Pearce, conselheiro medico da Fundação Rockfeller.

O ministro da Fazenda, em resposta ao aviso em que seu collega da Viação lhe remetteu copia da representação da Inspectoria Federal de Portos, Rios e Canaes, sobre anomalias contidas nos arts. 115 e 119 da lei 3.764, enviou-lhe por copia o parecer que sobre o assumpto emittiu o procurador geral da Fazenda Publica, com o qual o ministro se declarou de accôrdo.

Por actos de hontem do ministro do Interior, foram nomeados: o dr. José da Costa Cruz para o cargo de ajudante do assistente do Instituto Oswaldo Cruz, em substituição do funccionario effectivo que estiver servindo como assistente, no impedimento do dr. Arthur Neiva que se acha em commissão no Estado de S. Paulo e o dr. Guilherme Pedro Bastos da Silva, para o de inspector sanitario maritimo.

Em conferencia demorada com o dr. João Ribeiro ministro da Fazenda, estiveram hontem, no Thesouro Nacional, os drs. Alfredo Pinto e Arrojado Lisboa, directores da Companhia Minas de Carvão de Jacuhy.

O ministro do Interior, em aviso hontem dirigido ao commandante da Brigada Policial desta capital, declarou que os tenentes Augusto Lopes Mendes e Albino Monteiro, que attingiram a edade para a reforma compulsoria, devem continuar na respectiva fileira até ulterior deliberação.

A CONSPIRAÇÃO

A entrada triumphal de Jesus em Jerusalem abalara profundamente a cidade. Grande numero de judeus, naturaes de paizes longinquos, que tinham vindo assistir ás solennes festas da Paschoa, interrogavam os habitantes acerca da pessoa de Jesus — e, maravilhados pelas narrações que lhes faziam da sua doutrina e dos seus milagres, queriam approximar-se d'Elle para pertencer ao numero dos seus discipulos. Alguns gentios, de passagem na Cidade Santa, podiam aos apostolos para Lhe serem apresentados.

Jesus retirou-se com seus apostolos e foi residir em Ephrem, perto de Bethania. Um rico morador desta villa, Simão o Leproso, querendo obsequial-o, Lhe offereceu um lauto banquete, ao qual assistiu Lazaro e muitos judeus notaveis, amigos do resuscitado.

Durante o banquete Maria, irmã de Lazaro, derramou sobre Jesus uma redoma de precioso balsamo — o que vendo murmuraram os apostolos, e Judas Iscariotes levantou a voz para a censurar, dizendo: "Para que perder este balsamo, que, vendido, daria mais de trezentos dinheiros para os pobres?" Jesus, porém, lhe tomou a defesa: "Porque molestaes a esta mulher? O que ella fez foi boa obra — tereis sempre comvosco pobres, a quem podereis dar esmolas — mas a mim nem sempre me tereis. Derramando este balsamo sobre o meu corpo, ungiu-me para a sepultura. Em toda a parte onde fôr pregado este evangelho sua acção será louvada."

Judas Iscariotes, diz S. João, pouco caso fazia dos pobres — mas, sendo thesoureiro do collegio apostolico, tinha a guarda dos presentes que se faziam a Jesus, e, como era ladrão, de muita coisa se apropriava. Desde este momento Judas tomou a resolução de trair o Mestre.

A situação tornava-se muito tensa em Jerusalem. Embora grande numero de sacerdotes tivessem fielmente guardado os preceitos do Senhor — alguns, sobretudo os mais elevados na hierarchia, tinham perdido o espirito de fé em Jehová, e cumpriam apenas materialmente as funcções sacerdotaes. A historia nos diz a quantas intrigas e baixezas recorriam os candidatos ao Summo Pontificado. Se os bons sacerdotes admiravam a doutrina de Jesus, ao ponto de se tornarem christãos, logo após as primeiras pregações dos apostolos, outros não podiam supportar seu zelo para restabelecer a ordem e o decoro na casa do Senhor. O acto de Jesus, expulsando do Templo os vendilhões e os agiotas, prejudicara sensivelmente seus interesses — deixando de receber os pingues impostos que exigiam dos mercadores, para exercer sua industria no atrio do Templo. Anna, Caiphas e seus comparsas odiavam a Jesus. Outros implacaveis inimigos eram os escribas e os phariseus — refinados sacripantes, nos quaes Jesus mettia o ferrete. "Sobre a cadeira de Moysés, dizia Jesus, se assentaram os escribas e os phariseus. Observae, pois, e fazei tudo quanto elles vos disserem; não obreis, porém, segundo a pratica das suas acções — porque dizem e não fazem. Atam cargas pesadas e incomportaveis, e as põem sobre os hombros dos homens — mas nem com o seu dedo as querem mover. Elles fazem todas as bôas obras para serem vistas dos homens. Ai de vós, escribas e phariseus hypocritas, que fechaes o reino dos céos deante dos homens — pois nem vós entraes, nem aos que entrariam deixaes entrar! Ai de vós, escribas e phariseus hypocritas — porque devoraes as casas das viuvas, fazendo longas orações — por isso levareis um juizo mais rigoroso. Ai de vós, escribas e phariseus hypocritas — porque rodeaes o mar e a terra, para fazerdes um proselyto — e depois de o terdes feito, o fazeis em dobro mais digno do inferno do que vós. Estultos e cegos! Ai de vós, escribas e phariseus hypocritas — que dizimaes a hortelã, o endro e o cominho, e haveis deixado as coisas mais importantes da lei — a justiça, a misericordia e a fé! Ai de vós, escribas e phariseus hypocritas — porque sois semelhantes aos sepulchros branqueados, que parecem por fóra formosos aos homens, e por dentro estão cheios de ossos de mortos e de toda a podridão. Serpentes, raça de viboras, como escapareis vós de serdes condemnados ao inferno?"

E' facil comprehender a ira e o odio dos escribas e dos phariseus assim azorragados perante o povo.

Uniram-se então elles aos sacerdotes para vingarem-se de Jesus.

A resurreição de Lazaro, após quatro dias de sepultado, facto que não podiam contestar, e a entrada triumphal de Jesus em Jerusalem puzeram o cumulo ao odio dos seus inimigos. Sua cegueira chegou a tal ponto que quizeram assassinar Lazaro para supprimir a prova indiscutivel, viva e eloquente de um milagre que podia ser realizado só pelo poder divino.

Reuniram-se em conciliabulo em casa de Caiphas os principaes inimigos de Jesus.

Os sacerdotes se queixaram do afastamento do povo que lhes diminuia a importancia. O acto de Jesus expulsando os vendilhões do Templo, tinha tambem diminuido seus rendimentos — o que para alguns era o ponto capital. O povo, após a multiplicação dos pães, queria lhe conferir a dignidade real.

Na entrada solenne de Jesus em Jerusalem, o tinham saudado como rei de Israel. "Que fazemos nós, diziam elles, este homem faz muitos milagres. Se o deixarmos assim livre, todos crerão nelle e nós perderemos toda a autoridade e consideração. Ainda mais podem vir os Romanos e tirar-nos-ão o nosso logar e a nossa gente." Caiphas, que era pontifice daquelle anno, disse-lhes: "Vós não sabeis nada, nem consideraes que vos convem que morra um homem para a salvação do povo, e que não pereça a nação inteira." Caiphas, como Pontifice, prophetizava, sem o saber, diz S. João, que Jesus havia de morrer pela salvação do povo.

Unanimes eram elles na vontade de condemnar Jesus á morte. Havia, porém, algumas graves difficuldades a vencer para realizarem este seu intento. A primeira era a prohibição dos Romanos, imposta aos Judeus, de condemnar alguem á pena ultima — a segunda era a escolha de um motivo que obrigasse o governador romano a conceder-lhes a condemnação de Jesus. Pilatos não dava a menor importancia ás questões religiosas quotidianamente controvertidas entre os Judeus. Finalmente deviam evitar, a todo o custo, qualquer reacção popular. Para vencer estes obstaculos havia dois caminhos a seguir — apresentar Jesus a Pilatos como perigoso revolucionario, inimigo de Cesar, proclamando-se rei de Israel. Já os phariseus lhe tinham armado uma cilada, perguntando se era licito pagar o tributo a Cesar. E' historica a resposta de Jesus: "Dae a Cesar o que é de Cesar e a Deus o que é de Deus." A Pilatos responderá: "Sou rei, mas meu reino não é deste mundo" — portanto não podia offender a Cesar. Ao povo simples e crente era necessario apresental-o como blasphema, querendo usurpar a autoridade divina. O povo, porém, na sua grande maioria, vendo os portentos realizados por Jesus e apreciando a sua doutrina, difficilmente acreditaria na sua impostura. Havia em Jerusalem, como ha ainda em todas as grandes cidades, um sem numero de homens desclassificados — ladrões, bandidos e assassinos, como Barabbas, que só apparecem em publico em dias nefastos de revolução, com os consequentes saques e latrocinios. Alguns punhados de ouro permittiam alliciar estes reprobos — foi o recurso de que lançaram mão os inimigos de Jesus, certos de que, deante desta turba de criminosos, os homens de bem se afastariam — como aconteceu — e infelizmente sempre acontece. Não obstante todas estas providencias, estavam ainda elles perplexos, quando appareceu Judas Iscariotes, que prometteu fazel-o cair em uma cilada, se lhe pagassem trinta dinheiros de prata."

Poderão dizer que a paga foi pouca — quantos christãos, porém, o entregam por menos ainda?

Jan van Sigma

AVISO

ARMAZEM COLOMBO, não tem filiaes. (10355)

O GENERAL GAMELIN VISITA O COLLEGIO MILITAR

O general Gamelin acompanhado dos seus ajudantes de ordens, capitão Petitbon e tenente Reguera visitou hontem o Collegio Militar do Rio de Janeiro, ás 9 horas da manhã, por occasião em que os alumnos formavam para o almoço.

Depois de assistir a essa formatura e visitar o refeitorio, o sr. general iniciou a sua visita aos gabinetes, salas de aulas e demais dependencias, mostrando o maior interesse por tudo quanto se referia a instrucção theorica e pratica dos alumnos.

Ao retirar-se manifestou ao director coronel Alexandre Leal, perante toda a officialidade, levar a melhor impressão de ordem, disciplina e organização que poude observar nesse estabelecimento de educação militar.

Banco Hypothecario do Brasil

48—AVENIDA RIO BRANCO—48

OPERAÇÕES BANCARIAS GERAES

Caixa Economica

SOB FISCALISAÇÃO DO GOVERNO

Unica com JUROS 6 % annuaes até 20 Contos. (8548)

A ROUBALHEIRA DAS CAUTELAS FALSAS

Mais um...

O dr. Nascimento Filho, 1° delegado auxiliar, tem já nas mãos todos os dados precisos para processar convenientemente os chantagistas envolvidos no caso da falsificação de cautelas da Prefeitura.

Proseguindo nas diligencias, s. ex. fez prender Abelardo Tavares, individuo turbulento e por isso mesmo conhecido da policia, sobre quem pesa a accusação de ter fornecido os titulos falsos a Adauto Fróes, afim de serem negociados.

Abelardo negou a imputação que lhe era feita; mas tarde, porém, acareado com Fróes e o empregado deste, Coucello, confessou a sua coparticipação no assalto aos cofres municipaes.

O dr. Nascimento Filho esteve, á noite, trabalhando, em sua residencia, no inquerito.

AGUA DA COLONIA AVENIDA **Perfumaria Central** — Av. Rio Branco, 142, esq. Assembléa. Tel. C. 1318. (7953)

Os bancos desta praça estarão fechados nos dias 17 a 21.

O ministro do Interior designou o dr. Fausto Furquim Werneck de Almeida para exercer interinamente o 5° officio de tabellião de notas do Districto Federal.

O publico só poderá adquirir perfumarias, em excellentes condições, na Perfumaria Nunes, Largo S. Francisco de Paula, 25. (466)

Pingos & Respingos

Os vendedores de ovos estavam escondendo a mercadoria para vendel-a a preço de *gemmas* na Semana Santa.

O Commissariado descobriu, porém, o *chôco* dos ovos e elles estão sendo vendidos ao preço da tabella.

O Commissariado faz jús a uma "ovação" do publico.

* * *

Do ôvo á ôva não vae senão um passo, ou uma letra; e, como ôva é peixe em perspectiva, vamos a elle, que é o prato do dia.

Os açambarcadores querem vender o seu peixe caro, mais caro do que marca a tabella: é tempo, pois, do Commissariado acudir ao appello do publico e não deixar o peixeiro *roubal-o*.

* * *

Na redacção:

— Que ha sobre o resultado das eleições?

— Não sei ao certo; vou fazer uma conferencia.

— Uma conferencia? Depois do pleito?

— E por que não? Vou conferir as sommas dos resultados parciaes; não podia fazel-o antes...

* * *

O dr. Rocha Lima será nomeado director do Instituto Butantan.

Rocha "Lima"? Certamente
Das peçonhas fica indemne.
Lembrae a Lima e a Serpente
De que fala o Lafontaine...

* * *

A commissão de inquerito sobre o caso das afinações do Instituto de Musica ainda não se reuniu, por falta de local.

O dr. Juliano Moreira, um dos membros da commissão, não quiz ceder uma sala do Hospicio, com receio de que os seus hospedes se interessassem pelo caso e ficassem malucos.

* * *

Referem os jornaes o caso de um sujeito que, depois de ter tomado um formidavel pileque, resolveu suicidar-se, ingerindo varios vidros de homœopathia.

— Esse quiz mostrar que, até morrendo, era "pão... *d'agua!*", commenta um allopatha; o suicidio deu em *droga*.

* * *

O *D. Quixote* de hoje pinta o sr. Frontin acudindo, como sapateiro, ao appello das ruas que pedem calçamento.

— Mas ha ruas já calçadas que tambem reclamam...

— E' mas o Garoto explicaria que os outros prefeitos fizeram verdadeiras botas e que o calçamento [illegible] *remonta*.

Cyrano & C.

CONTINUAM A CHEGAR, MUITO INCOMPLETOS, RESULTADOS DA ELEIÇÃO PRESIDENCIAL NOS ESTADOS

Telegrammas recebidos pelo sr. Delfim Moreira

O sr. Delfim Moreira recebeu hontem os seguintes telegrammas:

"*Aracajú*, 15 — Tenho a honra de communicar a v. ex. que o pleito presidencial neste Estado correu em absoluta ordem, sendo a liberdade do voto assegurada em toda a sua plenitude.

A propria opposição isso tem accentuado. O resultado das seis secções de que se compõe a capital é o seguinte:

Epitacio, 589; Ruy, 231.

Os resultados dos municipios de Villanova, Maroim, primeira secção de Laranjeiras, Riachuelo e Soccorro são, respectivamente: Epitacio, 122; Ruy, 2; Epitacio, 58; Ruy, 19; Epitacio, 243; Ruy, 10; Epitacio, 92; Ruy, 11; Epitacio, 125; Ruy, 1. Cordiaes saudações. — *Pereira Lobo*, presidente de Sergipe."

"*Bahia*, 13 — Tenho a honra de communicar a v. ex. que a eleição aqui correu sem nenhum incidente.

Nas secções da cidade, o senador Ruy Barbosa obteve a maioria.

Desde a chegada do senador Ruy Barbosa, que a policia está aquartelada. Esta deliberação, que foi tomada para evitar exploração, deu em resultado que os partidarios da candidatura Ruy estivessem pelas ruas coagindo cidadãos a darem vivas áquelle senador e aggredindo-os nos casos de recusa, havendo incidentes desagradaveis, que não têm tomado proporções devido á prudencia dos aggredidos.

Passada como se acha a eleição, amanhã recomeçará o policiamento normal.

O dr. Paulo Fontes, juiz federal, manifestou applausos á attitude do governo não só quanto ao respeito devido ao direito de reunião, como relativamente á eleição.

Tenho recebido telegrammas de varias cidades do interior communicando-me que ahi a eleição tambem correu na maior ordem, sendo victorioso por grande maioria, o senador Epitacio Pessoa. Cordiaes saudações. — *Antonio Moniz*."

"*Bello Horizonte*, 14 — Resultado conhecido neste Estado: Epitacio, 27.444; Ruy, 8.756. Effectuosas saudações. — *Arthur Bernardes*, presidente de Minas."

"*Curityba*, 14 — Tenho a honra de communicar a v. ex. que o pleito correu neste Estado com toda a regularidade, tendo o meu governo assegurado todas as garantias para a boa ordem na eleição. O resultado até agora conhecido é o seguinte: Senador Epitacio Pessoa, 4.425; senador Ruy Barbosa, 1.604.

Falta o resultado de diversos municipios. Respeitosas saudações — *Affonso Camargo*."

A conferencia sobre os militares

Bahia, 14 — Assim que chegar ao Rio o senador Ruy Barbosa, fará a sua conferencia sobre "Os militares".

Nessa conferencia, o senador Ruy Barbosa se occupará minuciosamente das intrigas que com o seu nome se têm tecido no seio das classes armadas, desfazendo todas as explorações urdidas até hoje.

A recepção das Faculdades reunidas da Bahia

Bahia, 14 — Na grande recepção dos corpos docentes e discentes das Faculdades de Medicina, Direito e Engenharia, no edificio da Faculdade de Medicina, a assistencia foi extraordinaria. O vasto salão nobre da Faculdade não comportou todos os que accorreram, ficando no saguão grande parte da assistencia. A praça Quinze de Novembro achava-se repleta de povo. Todo o mundo intellectual bahiano ali se achava representado pelas agremiações intellectuaes, collegios, gymnasios, etc.

Falaram, pelos alumnos da Faculdade de Medicina, o doutorando Leite Maranhão; pela Faculdade de Direito, o bacharelando Clovis Athayde; pela Escola de Engenharia, o dr. Mangabeira Albernaz. Todos os discursos, inflammados da devoção da mocidade pró-Ruy, foram delirantemente applaudidos.

Em seguida falou o orador official das Congregações das Faculdade, professor Pinto Carvalho, cuja oração, entrecortada a cada periodo por vibrantes applausos, causou sensação.

Por ultimo orou Ruy Barbosa, cuja presença na tribuna arrebatou o auditorio, sob vibrantes e delirantes acclamações.

Ruy Barbosa terminou o seu discurso grandemente aclamados; ao sair, no meio da multidão, em verdadeiro triumpho passou entre alas de academicos.

Nota da redacção — O discurso que hontem publicámos, foi o que Ruy Barbosa pronunciou nesta solennidade.

O regresso do sr. Ruy Barbosa

O Comité Nacional promove grande manifestação popular para o dia da chegada de Ruy Barbosa da Bahia. Uma commissão do Comité irá a bordo receber o eminente brasileiro. Far-se-á representar todos os sub-comités, bem como varias associações e sociedades que já adheriram a essa manifestação.

Em nome do Comité Nacional, falarão os drs. Caio Monteiro de Barros e E. de Moraes.

O Comité Nacional convida toda a população desta cidade para assistir ao desembarque do grande brasileiro. Previamente será annunciado o seu desembarque.

Um resultado official

O ministro do Interior forneceu á reportagem a informação de que, até hontem ás 5 horas da tarde, o resultado official da eleição, comprehendido o Districto Federal, era o seguinte:

Epitacio Pessoa, 107.793; Ruy Barbosa, 66.351.

O sr. Frontin é felicitado

O sr. Paulo de Frontin continuou hontem a receber muitos telegrammas de felicitações dos seus amigos e correligionarios politicos pela victoria eleitoral alcançada pelo partido de que s. ex. é chefe, no recente pleito.

Telegrammas recebidos pelo Comité Nacional

O Comité Nacional Ruy Barbosa recebeu os seguintes telegrammas:

Ouro Fino, 14. — Resultados das eleições de hontem neste municipio e Campo Mystico, Ruy, 794, Epitacio, 753, faltando o resultado de Monte Sião, onde foi preso e espancado por ordem da autoridade policial o fiscal do conselheiro Ruy Barbosa, não lhe sendo por isso permittida a fiscalização naquelle districto, onde julgamos ser nulla a eleição, por este facto. Estamos providenciando. — A commissão pró Ruy, dr. José da Silva, Celestino Alcides Ribeiro, Benjamin Santos da Silva e Amancio Gomes da Silva.

Campanha, 14. — A victoria foi de Ruy Barbosa. O povo enthusiasmado, percorre as ruas, vivando o glorioso mestre. — *Belmiro de Medeiros*.

Cataguazes, 14. — Houve grande compressão no pleito. Os empregados da Leopoldina Railway foram compellidos a votar em Epitacio. Deu-se forte altercação entre o sr. Feliciano Dutra, e o coronel Correia Netto, prestigioso e incondicional correligionario de Ruy. Apezar de toda a compressão, a candidatura nacional obteve 731 votos. Victoria nos dois grandes districtos. — *Octavio Tostes*, redactor da "União".

Cataguazes, 32. — Retifica noticias fornecidas pelos drs. Silveira [illegible] Castro Rebello, ao "O Imparcial" [illegible] lativas aos degradantes factos [illegible] vidos pelo situacionismo [illegible] pró Ruy, no theatro Recreio. Agradece em nome do partido republicano de Cataguazes o sabio alvitre da "[illegible]" responsabilisando o deputado Astolpho Dutra por um possivel attentado ao secretario do partido, dr. Octavio Tostes, redactor da "União", [illegible] gionarios, e qualquer violencia no pleito. — *Araujo Porto*, presidente do directorio.

[illegible] cidade, deram 290 votos a Epitacio. Houve grande compressão por parte do governo. Ainda assim, Ruy obteve [illegible] votos livres. Protestamos contra [illegible] eleição fraudulenta. — *Gerardo Nunes*.

Bagé, 14. — 3° districto, Ruy, [illegible] Epitacio, 46. Congratulações pela retrondosa victoria. Abraços. — *Heitor Peixoto*, directoria federalista.

Maranhão, 15. — Resultado da eleição da capital: Ruy, 410; Epitacio, [illegible] em Caxias, Ruy, 150; Epitacio, [illegible].

Cariri, 15. — Ruy foi mais uma vez victorioso aqui, por uma maioria de [illegible] votos. — *Gonzaga*.

Sitio, 15. — E' inveridico o resultado do orgão official o "Minas Geraes". O resultado da eleição de [illegible] Sitio, Livramento, foi: Ruy, [illegible]. "Minas Geraes" publica 209.

Arapuary, 14. — Ruy, [illegible] votos; Epitacio, 253.

Centro Academico Nacionalista

Reune-se hoje toda a directoria deste Centro, para tomar urgentes deliberações de ordem interna.

A reunião será ás 5 horas da tarde, em ponto, na Associação Christã de Moços.

Liga Republicana Federal

Houve nesta Liga, após convocação especial, uma reunião da directoria para o fim de se tratar das manifestações ao senador Ruy Barbosa, no dia de sua chegada. Foi nomeada uma commissão especial para este fim.

Ficou tambem constituida uma commissão especial, para levar em nome da Liga, ao dr. Paulo de Frontin as felicitações pela brilhante victoria, nas urnas da Alliança Republicana.

Centro Republicano

Reuniu-se hontem, em sessão ordinaria, sob a presidencia do sr. João Carneiro da Fontoura, 2° vice-presidente a directoria deste Centro.

Resolveram os directores presentes que fossem convidados todos os associados para tomarem parte na recepção do conselheiro Ruy Barbosa.

* * *

PERNAMBUCO

Pernambuco, 15 — O resultado incompleto conhecido da eleição é o seguinte resultado:

Epitacio, 8.041 votos; Ruy, 815.

BAHIA

Ilhéos, 14 — E' o seguinte o resultado total deste municipio:

Ruy, 936 votos; Epitacio, 6[illegible].

No municipio visinho de Itabuna foi este o resultado total:

Ruy, 423 votos; Epitacio, 357.

Bahia, 14 — O resultado completo desta capital, conhecido até este momento, é o seguinte:

Ruy, 4.242 votos; Epitacio, 2.073.

Do interior, vinte e um municipios dão o seguinte resultado:

Ruy, 4.792; Epitacio, 3.078.

A ordem não foi alterada.

Bahia, 15 — O *Diario Official* publica o seguinte resultado, comprehendendo a votação incompleta de alguns municipios: Epitacio, 11.583 votos; Ruy Barbosa, 9.0[illegible].

Noticias recebidas do interior dizem que a eleição ali foi feita a bico de penna, havendo os jagunços perturbado a ordem e impedido que varias secções funccionassem.

Foi excluido da Guarda Civil, com a nota de ébrio contumaz, Arnaldo Delfim Monteiro, que é de bom procedimento e não bebe.

Arnaldo, que servia na guarda desde sua creação, foi successivamente promovido até fiscal.

A verdadeira causa da demissão foi ter votado em Ruy Barbosa.

ESTADO DO RIO

O resultado do pleito do Estado do Rio de Janeiro, até hontem ás vinte horas, era o seguinte:

Para presidente da Republica: Ruy Barbosa, 22.111 votos; Epitacio Pessoa, 7.708.

Para deputado federal pelo 1° districto: Manoel Reis, 6.85[illegible] votos; Joaquim Moreira, 4.371.

Parahyba do Sul, 14 — Resultado do total das votações no pleito presidencial, que correu em toda ordem e muito fiscalizado: Ruy Barbosa, 693 votos; Epitacio Pessoa, 203. — *Redacção da "Trabalho"*.

Bom e barato, Sul 2040

ARMAZEM COLOMBO ([illegible])

PASSOU RECIBO...

O Miguel é um tôlo!

Miguel Alonso é um engenuo apezar de entrado em annos.

Ha dias foi elle procurado por José da Silva Andrade, morador á rua Senador Euzebio n. [illegible], que lhe propoz um negocio vantajoso: dar-lhe-ia alguns bilhetes premiados em troca de quantia menor que a dos premios. Miguel não vacillou em acceitar a "pechincha" e, hontem, foi á policia do 14° districto queixar-se de que os bilhetes por elle adquiridos estavam com os numeros emendados.

Não sabemos se a policia metterá o lesado no xadrez...

FOI SO' O SUSTO

Os ladrões continuam activos em Botafogo

A policia do 7° districto policial foi chamada hontem, á noite, a attender a um caso urgente pela familia da viuva marechal [illegible] Junior, residente á praia de Botafogo n. 244.

Tratava-se de um assalto, tendo uma das filhas daquella senhora visto nos fundos da casa um individuo que forçava uma porta.

A' approximação, porém da policia o gatuno ou gatunos desappareceram.

E foi só... neste caso!

Elevadores electricos IDEAL para papeis, carga ou passageiros, com cabines simples ou luxo, na *Fundição Indigena*. (8[illegible])

MAIS UM

Quando hontem, á noite, pretendia tomar um bonde em movimento na rua Maranguape, em frente ao n. 12, o anspeçada n. [illegible], da [illegible] companhia do 4° batalhão da Brigada Policial, Antonio de [illegible] Lima, foi atropelado pelo automovel n. 2.992, que descia em [illegible] mão.

Nesse desastre, o policial [illegible] ligeiramente ferido, e, sendo medicado na Assistencia, [illegible] para a sua residencia.

O "chauffeur" causador do atropelamento deixou o carro com o ajudante e fugiu pelo largo da [illegible]pa.

O AUTO 291 ATROPELOU UM ACADEMICO

Hontem, á noite, á rua [illegible] de Santa Izabel, esquina de [illegible] des Tavares, o automovel [illegible] atropelou e feriu na perna [illegible] da o academico Jorge Alberto [illegible] ta Pereira, residente á rua [illegible] de Itapagipe n. 226.

O atropelado foi medicado na Assistencia e retirou-se [illegible] da.

O chauffeur [illegible]

A MALA CHINEZA

Fabrica de artigos para viagem. A mais importante no genero.
RUA DO LAVRADIO, 61.—Tel. C. 1082. (9524)

VAE SER FEITA A ELETRIFICAÇÃO DA NOSSA PRINCIPAL VIA-FERREA

O director da Central enviou ao ministro da Viação os estudos da commissão, que foram approvados

Conforme noticiámos, foi entregue ao dr. José Gonçalves Barbosa, director da Central do Brasil, o relatorio da commissão composta dos engenheiros Heitor Lyra e Cezar Rabello, com os estudos precisos sobre a electrificação da nossa principal via ferrea.

S. s., nestes ultimos dias, dedicou-se ao importante assumpto, estudando todas as bases, e está resolvido a dar inicio ás obras durante o corrente anno, desde que o governo attenda ás suas solicitações.

Do relatorio constam tres partes, com estudos daquelles profissionaes da engenharia brasileira, e estão assim discriminadas:

1ª parte — Estudo geral; 2ª parte — Serviço de suburbios e 3ª parte — Fechamento do leito da linha entre as estações Central e Deodoro.

Acompanham as plantas dos predios e terrenos a desapropriar para a construcção das passagens.

O dr. José Gonçalves Barbosa conferenciou com o ministro da Viação, ficando resolvidas providencias urgentes, afim de ser executada a electrificação do suburbio da Estrada de Ferro Central do Brasil.

Hontem, o dr. Afranio de Mello Franco, ministro da Viação, recebeu do director da Central do Brasil o seguinte officio:

"Exmo. sr. ministro da Viação e Obras Publicas. — Tenho a honra de passar ás mãos de v. ex. os estudos que, para a electrificação desta Estrada, na parte relativa aos suburbios da linha de pequeno percurso e linha tronco até á Barra do Pirahy, foram procedidos pelos srs. engenheiros Heitor Lyra da Silva e Cezar de Sá Rabello.

Constam elles de tres partes, comprehendendo: o estudo geral da electrificação das linhas ferreas, o projecto relativo á electrificação dos serviços dos suburbios e a collecção de ante-projectos das passagens e obras accessorias, necessarias ao fechamento total do leito da linha, no respectivo trecho, acompanhada de uma exposição justificativa e de um orçamento approximado.

Embora estejam por terminar os estudos referentes á electrificação das linhas de pequeno percurso (Santa Cruz e Paracamby) e assim como os relativos á Serra do Mar, que ainda podem, sem inconveniente, ser continuados por mais algum tempo, [illegible] para justificar o adiamento do inicio dos trabalhos attinentes á realização desse grande emprehendimento, destinado sem duvida a satisfazer uma das mais urgentes necessidades da Estrada de Ferro Central do Brasil.

A commissão de technicos [illegible] alta tensão para o serviço suburbano, attendendo a considerações de ordem technica e economica sob todos os aspectos do projecto [illegible] energia necessaria, por isso que entende mais conveniente adquiril-a de empreza capaz do respectivo suprimento.

Está avaliado em 17.220:508$, o custo approximado do material rodante, sub-estações, linha aerea, linha de retorno, "feeders" e armazens. Não se acham contemplados no orçamento os abrigos de carros na Central e em Deodoro.

E' fóra de toda a contestação que o primeiro trecho, em que a Central deve adoptar a tracção electrica, seja o dos suburbios; [illegible] devendo-se começar [illegible] pelo completo fechamento do leito da linha e [illegible] humanidade que [illegible] urgente, á vista do grande numero de desastres pessoaes, [illegible]

O relatorio apresentado pelos mencionados engenheiros propõe o prolongamento do serviço de suburbios até á estação de Deodoro e justifica semelhante alvitre, não só em [illegible] augmento da população, que a electrificação daquella zona [illegible] logar, sinão ainda com a conveniencia de se installarem em Deodoro os galpões destinados ao abrigo, lavagem e inspecção do material rodante, a empregar nos serviços de que se trata.

A Central possue nessa localidade uma grande área que lhe foi cedida pelo Ministerio da Guerra, muito sufficiente para as construcções que a exiguidade de espaço não permittiria estabelecer-se em D. Clara, nem o elevado valor dos terrenos, além das conveniencias do movimento, aconselharia installarem-se nas proximidades da estação Central.

O fechamento do leito da linha e das estações, em todo o trecho da Central a Deodoro, é um serviço preliminar e indispensavel á electrificação das linhas dos suburbios e, ao demais, trará notavel augmento da renda, pela possibilidade de melhor fiscalização dos passageiros.

Os projectos definitivos desse fechamento estão sendo organizados pela secção technica desta Estrada e irão sendo ultimados á medida que se forem tornando necessarios durante o andamento dos trabalhos de construcção.

Os ante-projectos já estudados prevêm a possibilidade de vir a ser necessaria a construcção de mais duas linhas no leito da linha larga, nos trechos em que só existem actualmente quatro (Central a Engenho de Dentro), e (Madureira a Deodoro). Por isso mesmo todas as passagens para vehiculos, projectadas para seis linhas de bitola larga e as passagens para pedestres, onde forem construidas para quatro linhas, poderão ser prolongadas de futuro, sem prejuizo da construcção que se tiver realizado.

Além da collecção dos ante-projectos encontram-se ainda as plantas de predios e terrenos, cuja desapropriação se impõe para a construcção das referidas passagens.

As destinadas aos vehiculos na rua Visconde de Sapucahy e proximo á estação do Rocha, poderão ser adiadas, porque sendo as menos urgentes, serão as de custo mais elevado.

Como se vê da terceira parte dos estudos, ora submettidos á apreciação de v. ex., o fechamento da linha e das estações em toda a extensão referida, custará cerca de 5.502:953$000, dadas as condições actuaes do mercado, sendo, pois, provavel sensivel reducção no custo das obras, caso voltem os preços dos materiaes ao que eram em época normal.

A approvação integral desses estudos não impede, absolutamente, sejam introduzidas na electrificação melhorias decorrentes de observação mais demorada ou de critica julgada procedente. Todavia, poderá esse digno Ministerio, se assim entender conveniente, approvar [illegible] somente o plano de fechamento da linha, orçado na importancia approximada de 5.502:953$000, para que durante o corrente anno seja dado immediato inicio á execução das obras, ao menos até á importancia de 2.000:000$000, prevista na lei orçamentaria vigente, para o estabelecimento da tracção electrica no serviço dos suburbios desta estrada."

O ministro da Viação, de posse do officio acima, approvou o que propoz o director da Central do Brasil e determinou, hontem mesmo, fosse feito o expediente [illegible] as obras de fechamento da linha e das estações da Central [illegible] da electrificação dos suburbios.

O ministro tambem mandou que o Tribunal de Contas, [illegible] abertura do credito [illegible] votados pelo Congresso Nacional, para esse melhoramento da Estrada de Ferro Central do Brasil.

Bebeu, deu no botequineiro, e, afinal, foi parar no xadrez, com a cabeça quebrada

No cumprimento de seu dever de ebrio habitual, de apanhar uma "carraspana" por dia, Eugenio Silva, brasileiro, morador á rua Lopes Quintas, 59, abalou-se, hontem, á tarde, até o botequim do Romeu Cavallini, á rua Jardim Botanico n. 584, e começou a pedir, um após outros, "calixtos" da bella "branquinha".

[illegible]

Eugenio, enfurecido, vociferando que — se bebia pagava — [illegible] Cavallini [illegible]

O homem estava bebedo, e o Cavallini nunca deu em bebedo [illegible] "bolacha", [illegible]

[illegible] o botequim "virou em frege"!

Foram mesas viradas, chicaras quebradas... o diabo!

Afinal, ao trilar dos apitos, compareceu a policia, e os briguentos foram separados, verificando-se então que Eugenio tinha a cabeça quebrada.

Levados para a delegacia do 21º districto, Eugenio e Cavallini foram autuados, tendo aquelle sido medicado pela Assistencia, antes de ser recolhido ao xadrez.

CASA DE PRESERVAÇÃO

Uma visita do ministro belga

Visitou hontem a Casa de Preservação o sr. Delcoigne, ministro da Belgica, acompanhado de sua esposa e de seus tres filhinhos.

Chegando ao estabelecimento á tarde, foi s. ex. recebido pelo administrador, [illegible] percorrendo todas as dependencias daquelle instituto. Após, [illegible] todos os alumnos, foi saudado pelo administrador, padre José Severo da Silva, em breves palavras. [illegible] longo discurso, ao qual o ministro belga respondeu agradecendo.

Tres alumnos [illegible] hymnos das nações alliadas [illegible]

Tanto na entrada, como na saida, a companhia de guerra daquella casa prestou ao ministro belga [illegible] honras devidas, havendo a banda de musica executado "La Brabançonne".

TOMA-SE NA CONVALESCENÇA DA GRIPPE HESPANHOLA

O Vanadiol

E' de um gosto delicioso. E' o melhor fortificante geral. Poderá ser usado pelas creanças fracas e magrinhas, pelas moças anemicas e pallidas, pelas senhoras enfraquecidas e nervosas, pelos velhos cançados e doentes, e especialmente pelos CONVALESCENTES da GRIPPE REINANTE: 3 vidros é o sufficiente para engordar alguns kilos. O VANADIOL é o remedio alimento, descança e fortifica o systema nervoso, restaura as forças perdidas, reconstitue o corpo fraco e magro, tonifica o cerebro, estimula o appetite e previne as recaidas.

NAS PHARMACIAS E DROGARIAS. (11120)

POBRE SOLDADO!

Vendo-se preso por falta infamante, atirou-se sob as rodas de um trem

Não era habito do soldado n. 266, da 1ª companhia do 1º batalhão da Brigada Policial, de nome José Joaquim dos Santos, embriagar-se. Hontem, porém, por extravagancia, entrou elle a beber desbragadamente, resultando desse seu acto impensado e que muito depõe contra um militar, ficar completamente transtornado. E o seu estado de desorientação era tal que, á tarde, no largo de Madureira, o 266 tirava do cinturão e do facão, gritando para alguns individuos perversos que lhe achavam graça:

— Quem dá mais?! Vende-se! Vende-se! Dou-lhe uma! Dou-lhe duas! Dou...

Nessa occasião o policial viu-se agarrado por um collega, que lhe deu voz de prisão.

Levado para o posto da estação do mesmo nome, ahi ficou o soldado José dos Santos até ao entardecer, quando foi mandado, escoltado, preso, para o quartel dos Barbonos.

A situação em que se via o infeliz militar era para elle por demais acabrunhadora e vexatoria, motivo porque pensou o 266 no suicidio.

Ao approximar-se da plataforma da estação de Madureira, descia o trem S U 122, que, ao entrar na estação, cortou pelo meio, na altura do ventre, o desgraçado!

O facto causou grande consternação na localidade, tendo sido o cadaver de José Joaquim dos Santos removido para o Necroterio, com guia do commissario Machado, do 23º districto.

QUE PROTECÇÃO!...

Tres menores queixam-se á policia de barbaros espancamentos

Hontem o dia foi de queixas de espancamento de menores.

Só á policia do 14º districto foram levados tres casos.

O primeiro referia-se ao pequeno João, de 11 annos de edade, filho do soldado de policia Romano Vieira de Azeredo, residente á rua Senador Nabuco n. 100, que se diz victima da ira de uma professora municipal, directora da escola situada no morro do Pinto, á rua Farnezi, que lhe puxára as orelhas; o segundo, Ermelinda Costa Pinto, de 10 annos de edade, orphã de paes, fôra entregue ha quatro annos aos cuidados da parda Ermelinda Villa Real, moradora á rua Senador Euzebio n. 121, que, acostumada a surral-a, hontem se excedeu, atirou-se á innocente de correia em punho, ferindo-a no rosto e outras partes do corpo. Os visinhos reclamaram contra a deshumanidade da megera, que vae vae ser processada.

O ultimo caso de máos tratos e levado ao conhecimento das autoridades referidas é o da menor Helena Panaude, de 14 annos de edade, tambem orphã.

Helena estava entregue á "protecção" de José Labanca, o conhecido "bicheiro", sendo que a mulher deste individuo, que reside á rua General Pedra n. 187, espancava-a brutalmente, tirando-a da cama, pela manhã, debaixo de bordoadas!

Paschoal Cesario, visinho de Labanca e pessoa que criou a menor victima da furia da esposa daquelle banqueiro, de nome Laura, percebendo os soffrimentos a que a pobre estava exposta, hontem, após ver ella mais uma vez barbaramente maltratada, levou o caso ao conhecimento da policia.

Os tres menores foram a exame de corpo de delicto e as autoridades do 14º districto vão agir contra os seus algozes.

O Sonho de Ouro pagou hontem o bilhete n. *19444*, premiado com.... *20:000$000*, vendido sabbado p. p., no balcão desta feliz casa. (D 21516)

Roupas para meninos
Sempre novos modelos
O melhor artigo pelo menor preço.
CAMISARIA ESPECIAL
Ouvidor, 108
(10532)

UMA SCENA TOCANTE NO PALACIO DO CATTETE

Pedindo ao chefe de Estado pelos paes condemnados

As duas creanças chegaram, acompanhadas de duas senhoras edosas, e estiveram, por um momento, indecisas, a olhar para o guarda, carabina ao hombro e firme no seu posto, impassivel, mudo, imperturbavel, sem comprehender bem a majestade do logar em que pisavam.

Era no palacio do Cattete, pouco depois de 3 horas da tarde. Um relativo silencio espalhava no interior uma certa tranquillidade. O porteiro veiu saber o que queriam e como as creanças tinham audiencia marcada, levou-as para o salão Silva Jardim, ao lado da portaria.

Que iriam fazer ali as duas creanças? Chamavam-se Ludovina e Jupyra. Uma dellas, a Ludovina, em cujo olhar tudo era innocencia e esperança, disse-nos:

— Nós viemos do Asylo Nossa Senhora de Pompéa, onde estamos, com as nossas directoras. Viemos, porque os nossos paes estão condemnados na Casa de Correcção e vamos, de joelhos, implorar ao presidente da Republica, que os perdôe e os deixe voltar para junto da nossa companhia. Só o sr. Delfim póde tudo fazer. Assim nos disseram no Asylo, assim nos confirmaram na penitenciaria.

Chorava. Duas lagrimas rolavam lentamente pelas faces da pobresinha, que ella procurava enxugar com a manga do casaco. Os soluços tomaram-lhe a voz.

Jupyra, que tambem tinha os olhos mareados, mais moça do que Ludovina, acrescentou:

— Ao menos, que o papae não morra na prisão. Elle póde sair, não vae fugir, passa uns tempos em casa, e quando o governo quizer, elle voltará outra vez.

Ellas não sabiam bem explicar a natureza do crime de ambos os condemnados. Parecia que se tratava de homicidas e o que mais commovia era o terror das pequeninas em que os paes não exhalassem o ultimo suspiro, doentes como se acham, segregados da familia.

Um continuo chegou e annunciou que o sr. Delfim Moreira as esperava. Foram, e dez minutos depois sahiam, mais socegadas, com um raio de esperança a illuminar-lhes os olhos pisados.

O vice-presidente da Republica acolheu-as carinhosamente, promettendo-lhes fazer o que fosse possivel dentro da justiça, recebendo das mãos de Ludovina e Jupyra o seguinte requerimento, por ellas assignado:

"Asylo Infantil Nossa Senhora de Pompéa, em 13 de abril de 1919 — Exmo. sr. presidente da Republica.— Nós, as mais pequeninas filhas de dois infelizes condemnados e abrigadas sob o manto protector da Virgem de Pompéa, vimos, ajoelhadas a vossos pés, pedir pela Paixão e Morte de Nosso Senhor Jesus Christo, a liberdade de nossos paes que a justiça dos homens condemnou. Vós tendes o poder supremo da Nação nas vossas mãos e podeis com uma só palavra restituir á sociedade dois homens que a paixão humana tornou homicidas; assim como Deus já os perdoou, pois, contrictos receberam das mãos de um sacerdote a sagrada hostia, assim vós, magnanimo chefe da Nação, podeis perdoar. O Asylo de Pompéa, exmo. sr. presidente, não só abriga as pobres orphãs pela lei, como não abandona o pae delinquente; visitamos a cadeia e á força de carinho e de amor incutimos no coração de nossos paes o arrependimento e o desejo de voltarem a servir a Patria, que na sua miseria ultrajaram. Elles estão arrependidos, exmo. senhor, e querem de hoje em deante trilhar a senda da honra e do dever. Jesus Christo, morrendo na cruz, perdoou a seus algozes, assim exmo. senhor, esperamos de vossos labios e aqui ajoelhadas a vossos pés essa palavra que deve ter para os pobres condemnados, todas as vibrações mais encantadoras, toda melodia de musica divina! Perdão, perdão para nossos infelizes e arrependidos paes Christiano Pedro da Silva e Naphtaly Ferreira dos Santos. — (AA.) Ludovina e Guiomar; e Jupyra e Judith".

Guiomar e Judith não foram ao palacio do Cattete, mas tambem subscreveram o doloroso pedido, que visa o dia 13 de maio proximo. Os processos desses dois condemnados estão no Ministerio da Justiça e vão ao juizo da 6ª vara criminal, para informar.

A excursão do dr. Frontin a Jacarépaguá

Um nosso companheiro ferido em lamentavel desastre

Conforme estava annunciado, realisou-se hontem a projectada excursão do dr. Paulo de Frontin a Jacarépaguá e Gavea.

O adiantado da hora em que regressaram s. ex. e a comitiva não nos permitte dar noticia detalhada do que foi essa visita.

Um triste accidente deu-se no fim da excursão: o automovel em que regressaram os reporters que acompanharam o dr. Frontin, Souza Lima, Alvaro de Campos, Bittencourt de Sá, Eduardo Tourinho e nosso companheiro Osmundo Pimentel, nas proximidades da Gloria, e por imprudencia do "chauffeur" do auto 15, que se achava parado com o pharol posterior apagado, chocou-se com aquelle carro, saindo levemente contundidos quasi todos aquelles nossos collegas.

Osmundo Pimentel, que foi atirado fóra do carro, soffreu varias escoriações no corpo e uma forte pancada na cabeça, sendo levado ao Posto Central da Assistencia.

Dahi, após os indispensaveis curativos, foi conduzido á sua residencia, á rua Santa Luiza n. 72, por um de nossos companheiros.

O seu estado, felizmente, não apresenta gravidade.

A solennidade de hontem na Academia de Letras

O dr. Aloysio de Castro toma posse de sua cadeira, recebendo-o o dr. Afranio Peixoto

OS DISCURSOS DOS DOIS ACADEMICOS FORAM VIVAMENTE APPLAUDIDOS

Os drs. Aloysio de Castro e Afranio Peixoto, o novo academico e o que o saudou

Foi recebido hontem, na Academia de Letras, o dr. Aloysio de Castro.

A recepção do illustre autor das "Allocuções", estava marcada para as 9 horas. Antes disso, pois eram apenas 8 1|2, já se encontrava completamente cheio o salão de honra da Academia. Era um encantador aspecto, animado de luzes, de flores e de senhoras da nossa alta sociedade.

A's 9 1|2, entraram no salão de recepção os academicos que se haviam recolhido á ante-camara. Estavam presentes os srs. Domicio da Gama, Afranio Peixoto, Ataulpho de Paiva, Luiz Guimarães Junior, Dantas Barreto, Osorio Duque, Pedro Lessa, Goulart de Andrade, Antonio Austregesilo, Affonso Celso, Filinto de Almeida, Silva Ramos e Coelho Netto. Além destes, achavam-se entre os assistentes os drs. Miguel Couto e Alfredo Pujol, que, por não estarem ainda empossados nas suas respectivas cadeiras, não haviam podido, como é do regulamento da Academia, tomar logar nos *fauteuils*.

Assumiu a presidencia, na ausencia de Ruy Barbosa, o dr. Domicio da Gama. Ao seu lado esquerdo, tomou logar o secretario, ministro Luiz Guimarães Filho, e, ao direito, o dr. Afranio Peixoto, que ia receber o novo academico, e o dr. Ataulpho de Paiva.

S. ex. abriu a sessão, explicando em palavras muito breves o motivo que a determinava. Em seguida, designou os srs. marechal Dantas Barreto e ministro Luiz Guimarães Filho, para conduzirem ao salão o substituto de Oswaldo Cruz.

Alguns minutos depois, entrava o dr. Aloysio de Castro. Estava commovidissimo. Palmas estrugiram pela sala.

Subiu á tribuna. E pronunciou, numa attitude sobria, um discurso emocionado, eloquente, em que faziam parelha a doçura e a sinceridade. Foi a seguinte a vibrante oração do dr. Aloysio de Castro:

"Senhores:

Admittindo-me a occupar nesta Academia a cadeira que pertenceu ao dr. Oswaldo Gonçalves Cruz, seguramente não cuidastes em lhe dar um substituto entre vós. Porque se a complacencia dos vossos suffragios aconteceu recair em mim na occasião de tão sensivel perda, nem vós poderieis suppor que assim preenchendo a vaga oppunheis á gloria do morto um nome á altura delle, nem eu que amo a illusão, haveria de illudir-me, desconhecendo a realidade. E' certo, buscando desta vez a um medico para succeder a outro, não fizestes praça daquelle amor dos contrastes, que costuma decidir das vossas preferencias. Ora vêde: nesta mesma cadeira, encimada pelo nome de um grande romancista, Bernardo Guimarães, o meu preclaro antecessor substituiu a um poeta. Julgaes assim temperar as cousas com a diversidade dos homens, e não será a expressão menos bella do vosso gosto pôr na mesma balança todas as forças espirituaes, prezando por egual a obra idealista de um Raymundo Corrêa e os estudos positivos do sabio alçado ás mais altas espheras da meditação scientifica.

Quando acertastes de eleger o dr. Oswaldo Cruz, não faltou quem se perguntasse se acaso era elle homem de letras para transpor o augusto limiar deste cenaculo. Elle era o que era, e a um vulto assim todas as portas se abrem com honra, em toda a parte está bem e em seu logar.

Pergunta egual com razão se ha de fazer quanto ao recipiendario hoje; e medico que nunca saiu da sua medicina, porque cresceu amando-a no Pae, nem aos meus olhos me chego a justificar quando torno sobre mim e me encontro na vossa companhia, já que nas lides da profissão não tenho nome ou serviços que me supprissem titulos literarios. Não os faltam a doutos collegas meus do magisterio medico, e um delles, a quem, adivinhando-me os segredos da affeição, designastes para me receber, de novo vos vae hoje fazer admirar a louçania e o lavor das suas letras, entretendo-vos com assumpto tão pobre.

Por singular coincidencia (sabeis o que são coincidencias nas Academias), ao vosso Afranio Peixoto coube acolher neste recinto, faz cinco annos, ao dr. Oswaldo Cruz. Nomeou-o, com justiça e applauso, grande homem. Ides ver não dirá menos de mim, porque bom academico lá terá lido o seu Voltaire e sabe o que é dos usos.

A certo inglez, que o interpellava acerca das Memorias da Academia Franceza, contestou Voltaire não havia memorias, o que havia eram "sessenta ou oitenta volumes de cumprimentos".

Tomando em mãos um dos volumes, deixou ver o collecutor não lhe entender o estylo. "Tudo o que ahi percebo é que o recipiendario, tendo assegurado que o seu predecessor fôra um grande homem, que assim tambem o fôra o cardeal de Richelieu, que o chanceller Séguier era sufficientemente grande homem e Luiz XIV mais do que um grande homem, o director da Academia lhe respondia pela mesma toada, accrescentando que o recipiendario bem poderia ser algo assim como um grande homem, e quanto a elle, director, não desprezava a sua parte". Sabeis que é bôa pratica não descurar do modelo, e por sem duvida mal não ficará entre nós o que tanto assenta na Academia Franceza, que já agora, por zelo da tradição, não pode mudar de costumes.

Seja o que for, não acrediteis que eu desconheça os impulsos que vos moveram, acceitando-me, com generosidade estreme, por um dos vossos. A razão das cousas anda quasi sempre no sentimento, e ainda naquellas em que acreditamos acertar pela justiça, é o coração, mago subtil e inspirado, que veladamente nos governa e encaminha. No dia de minha escolha, a um de vós disse eu que a Academia se contentára com razões de coração, e se agora vol-o repito não será por suppor que o duvideis.

Acceito como vosso companheiro, ao dr. Francisco de Castro não sobrou vida para aqui se empossar na cadeira do visconde de Taunay, e houve de agradecer-vos num discurso posthumo. Chamastes então a Martins Junior, mas ainda a este a morte o levou precipitadamente, antes que neste recinto recebesse as vossas recompensas. Veiu por fim Souza Bandeira, cujo passamento ainda nos enluta, e fiel á tradição evocou na sua entrada o antecessor immediato. Por modo foram assim as cousas que, caso unico na Academia, não houve para o dr. Francisco de Castro a opportunidade do elogio academico a que todos têm direito. Entendestes por isso contrabalançar de algum modo os fados e, pondo de parte conveniencias, esquecendo a minha desvalia, me elegestes em memoria de meu Pae. Assim, por vossas mãos me é dado chegar hoje ao posto que me faltava escalar para reproduzir na minha a carreira paterna. Comparando-as, estou a dizer em mim que muitas vezes pódem as circumstancias o que noutras póde o merecimento. A meu Pae tudo devo. Se acaso assim não fôra, eu assim o quizera. Quem ama de verdade a quem ama quer dever o mais que possa, para que a gratidão cresça o amor, e este não sabe limites.

Comprehendeis agora a suave emoção com que, tocado nos meus mais caros sentimentos, agradecendo me inclino á vossa bondade.

Invocando, dada venia, o nome do vosso mallogrado companheiro de tão breves dias, espero que me tomeis a bem associar-lhe a lembrança do vosso primeiro presidente, mestre que lhe foi, como a todos desta casa.

Falar de si não é sómente um mal, como o disse Renan, senão coisa a que falta a decencia, conforme accrescentou o mestre de Jacques Tournebroche. Não será comtudo falar de mim trazer-vos algumas reminiscencias pessoaes do tempo em que convivi com o dr. Francisco de Castro e o sr. Machado de Assis, lembranças que me não parecem pouco a proposito neste logar, onde conto viver com elles pelo pensamento e pela saudade.

Foi um dia, já bem longe, que conheci o mestre da nossa geração literaria, quando, menino de collegio, entrei com meu pae á livraria Garnier. Era uma casa velha e escura, cujo soalho gretado tremia sob os pés. A um canto folheava livros certo homem de grande aspecto, a quem o dr. Francisco de Castro logo se dirigiu com significações de estima. Não sabia eu quem era elle, mas recordo-me que lhe beijei a mão, ou porque adivinhasse que agradaria á vontade paterna, ou porque já no mais verde dos annos desponte ás vezes o instincto das grandes venerações.

Enterneceu-se com o gesto o sr. Machado de Assis. Mimou-me na face, dizendo-me que me vira quando ainda lhe cabia no bolso do casaco. Larga conversa conversaram os dois amigos. Ao despedir-se, bem me lembra, sorria o mais velho a dizer: "Sim, a vida é um baile de mascaras, uns vão saindo depois de outros. Já me sinto no fim do baile". E repetia, com voz meio gagueiada, "a vida é um baile de mascaras". Na rua interpellei meu Pae sobre que baile era aquelle. Respondeu-me que eram cousas de philosopho. Não ajuizei ao certo o que fossem philosophias, mas nunca me esqueci do encontro e das palavras.

Aprendi depois que a amizade que ao grande escriptor alliançava meu Pae vinha da juventude deste, que em começos de 1877, estudante em medicina, ainda no 4º anno, chegava da Faculdade da Bahia, para nesta cidade concluir os estudos.

Seu gosto das letras logo o approximou do sr. Machado de Assis, já então o incontestado chefe literario, o qual lhe deu a mão, publicando num jornal um artigo do estudante sobre a morte de Thiers, e de bom grado prefaciando-lhe, um anno depois, um volume de versos, as *Harmonias errantes*. O poeta durou pouco, logo trocou os versos pelas receitas. Bem o presentira o sr. Machado de Assis na *Revista Brasileira*. "Confesso um receio. A sciencia é má visinha; e a sciencia tem no sr. Francisco de Castro um cultor assiduo e valente". Não esqueceu, porém, o homem de sciencia ao mestre que lhe concertara as primeiras rimas, e por mestre o teve sempre.

Quando em 26 de abril de 1901 assumiu o dr. Francisco de Castro a direcção da Faculdade de Medicina, a seu lado quiz ter no acto da posse, como unico convidado especial, o grande romancista, a quem na Congregação dos Professores deu logar de honra. Fui designado para o acompanhar nesse dia ao velho edificio da Faculdade. Busquei-o no Ministerio da Viação, onde trabalhava, subimos a pé a rua da Misericordia, e como iamos andando ia eu rememorando calado, pelo que me sugeria a companhia daquelle nobre velho, a mocidade de meu Pae. Adivinhou-me o mestre os pensamentos, bateu-me com affecto no hombro para me repetir que conhecera a meu pae quando da minha edade, e como eu então estudante de medicina. Dizendo-me isto sua voz era a das recordações, e era como quem dizia os tempos vão depressa.

Logo falámos de outras cousas, das casas do vetusto quarteirão que cruzavamos, cheio de reminiscencias coloniaes. Como eu as taxasse de desgraciosas e tristes, corrigiu-me brandamente: "São feias, são, mas são velhas". Porque elle era assim bom e, na conversa como nos livros, se notava um defeito logo acudia com a desculpa, ou lembrava qualidade que o fizesse esquecer.

Poucos mezes passados desse encontro, vejo o vosso antigo presidente em casa de meu Pae, a quem fôra pedir ultimasse o discurso que devia apresentar a esta Academia, para a posse, que já tardava. Era domingo e meu Pae, com paciencia que daqui lhe agradeço, me iniciava no conceito das doenças, traduzindo-me em voz alta a "*Pathologia Geral*" de Cohnheim, que então e depois muitas vezes me gabou como livro de polpa. Estava entre os livros e alli mesmo o recebeu o amigo. Não deixei passar a occasião de assistir ao colloquio, porque sobre prezar como fortuna a affeição que tão antiga e segura sabia entre os dois, já me dava ás pretenções de querer entender a philosophia do autor de "*Quincas Borba*". Nem errava suppondo que a mais alta philosophia é a que sae na conversação.

A visita foi longa e animada. Como estavam de vagar discretearam de letras, dos insectos que picam os livros, thema obrigado entre bibliophilos, e por fim, se bem me lembro, do sr. Ruy Barbosa e da belleza do seu genio. Os gestos foram então de admiração exaltada, naquelles dois homens de maneiras tão medidas. De quando em quando abriam as estantes, tomavam de um livro e de outro, velhos volumes classicos, que folheavam, sorrindo contentes das horas. Baixava o crepusculo quando findou a entrevista. Da sua collecção das obras de Ruskin, autor que lhe era dos mais conversados, tirou meu Pae um tomo, que offereceu ao visitante. Relutou este em acceitar, como se lhe doesse ver truncar-se a série, mas acabou cedendo; ninguem recusa o que vem dado do peito. Despediu-se com o livro debaixo do braço, e ainda mal que eram despedidas para sempre. Poucos dias passados já não vivia o dr. Francisco de Castro.

Ainda me sangrava o luto dessa perda, quando uma noite fui ao Cosme Velho entregar ao presidente da Academia o manuscripto incompleto do discurso de meu Pae. Visita curta e calada. O sr. Machado de Assis leu o portico da oração, fez um signal com a cabeça, assim como traduzindo a incerteza das cousas e ao estender-me as mãos quiz consolar-me, deixando-me crer que viria o meu tempo de ter adito á vossa companhia. Quando se é jovem e se escuta a voz de uma vida digna e experimentada, as palavras de animação exaltam em nós arrojadas illusões. Taes palavras as ouvi do mestre augusto. Descendo a ladeira, naquella noite adornada de estrellas, em que as aguas do rio proximo me pareciam soluçar, não me sahia dos olhos o gesto da incerteza das cousas, mas em meu peito despontava a esperança deste dia e desta doce ventura. Tudo isto é para dizer-vos por que agora entre vós me volvo para aquillo tão conhecido de Vigny, ao definir o ideal da vida "une pensée de la jeunesse réalisée dans l'age mûr".

Para me vincularem a outros tempos e outras impressões, aqui por bôa fortuna encontro, confrades de hoje, aos quaes tenho como dever saudar com veneração, alguns dos meus antigos mestres de humanidades, no collegio Kopke, onde professavam com rara excellencia: o sr. Silva Ramos, que me doutrinou a grammatica e o horror da grammatiquice e um bom dia, se mal me não recordo, se quedou atalhado, quando por emprestimo lhe pedi o volume dos *Adejos*, como se receasse perder a autoridade por lhe terem os discipulos descoberto a lyra, que encordoara em Coimbra e o austero philologo forcejava de esconder; o sr. Mario Alencar, que com mimo me poz nas mãos o *Eurico*, de Alexandre Herculano, e primeiro me fez sentir as sonoridades do nosso idioma, na majestade daquella prosa; o sr. Rodrigo Octavio, que benevolo me corrigia os cadernos em que lhe eu apontava as lições de literatura, das quaes bem lhe quizera prestar melhores contas; o sr. Luis Murat, que duas vezes por semana me levava a passeios pelo nosso Parnaso e sobre as *Ondas* me ensinou a contar as syllabas dos versos. Acreditae, senhores, não é sem timidez que em presença das testemunhas de quão pallidas foram as minhas auroras, me desobrigo do primeiro dos deveres academicos.

Nem sempre será facil, ainda que o pareça, dizer de quem muito já se disse. Do dr. Oswaldo Cruz, tão infausta e precocemente fallecido em Petropolis, a 11 de fevereiro do anno atrazado, da pessoa e das obras, copiosamente falaram, nas Academias e na imprensa, as nossas mais respeitaveis vozes. Falou por todos a altiloquencia do nosso augusto presidente, nem lhe foi preciso ser da medicina para com penna larga e erudição encyclopedica escrever do meu antecessor um panegyrico digno delle. Vindo por ultimo venho, pois, contar-vos o que muito já sabeis. Quizera ao menos ser sobrio. Se acaso assim puder ser, só das circumstancias terá vindo o merecimento.

Comtudo é certo que se pódem dizer e ouvir vezes sem fim aquellas mesmas coisas em que a nossa admiração se não cansa. Quem sabe amar, mil vezes diz o seu amor, e nunca bastantemente o terá dito; quem de verdade reza tem a prece sempre nova, e a vida inteira é uma oração. Sempre ha, pois, o que louvar num homem já mui louvado, quando assim o mereceu. Tudo está feito se a grandeza do objecto suppre a insufficiencia do narrador: o marmore é o marmore, ainda quando lhe falte artista para da excellencia da substancia desentranhar a maravilha da forma.

No dr. Oswaldo Cruz a vida foi exemplo e ascensão gloriosa.

Logo de muito moço manifestou com firmeza a vocação do espirito quando, estudante de medico, exercia em nossa Faculdade, como ajudante de preparador da cadeira de hygiene, um desses logares de aprendiz, onde não raro a bôas horas se revelam os attributos de alta genialidade, que distinguem mais tarde grandes observadores. Doutorado com apenas vinte annos (nasceu a 5 de agosto de 1872), partiu mais tarde para a França, onde por um triennio se fez, com a mais lidada applicação, alumno do Instituto Pasteur, que cursou distinctamente, de prompto dominando como technico primoroso os methodos da investigação experimental e chegando a possuir a fundo a bacteriologia. Dahi trouxe ao regressar cabaes estudos, e de então por deante nunca desertou o laboratorio, em cujos assumptos não lhe custou conquistar autoridade de magistral.

Quando, pois, em 1903, o louvado governo do sr. conselheiro Rodrigues Alves, fazendo do saneamento da capital do Brasil o artigo coronal do seu programma, entregou ao dr. Oswaldo Cruz a nossa administração sanitaria, se a escolha recaia em nome ainda sem consagração publica, acertava em quem á altura da grave missão.

Aqui viviamos nesse tempo em uma cidade vilescida por terrivel morbo, que annualmente lhe extinguia milhares de vidas, e della fugia o estrangeiro como de respirar no podredouro de fetido paul. O mal, como todos os males, tivera entradas faceis, e desde que a sobresalteara pela primeira vez, em 1849, não mais a tinha abandonado. A cada estio, com violencia e rapidez, se desencadeava o contagio, crescendo os obitos de mais a mais, o desalento e a miseria, a que nos resignavamos na ignorancia dos meios de nos esquivarmos ao perigo epidemico.

Sobre minar, havia meio seculo, todas as nossas energias, reduzindo-nos o commercio maritimo e afugentando pelo terror a corrente immigratoria, estorvando, emfim, todas as formas do progresso, era a febre amarella permanente ameaço de nos pôr ás más com as nações visinhas, constantemente expostas á invasão do flagello.

Urgia assim esforçar todos os recursos para remover essa insalubridade nefasta, que disso vitalmente dependia o avanço do paiz. Obra tão magna estava a pedir desusadas energias. Logo o dr. Oswaldo Cruz se revelou qual era, afastando o mais duro obstaculo do quem administra, a sugestão do desanimo, que se insinua por mil formas e a que a rotina tanto deve em seus triumphos. Seguro de si mesmo, em si tinha elle forças para vencer e dobrar a inercia do ambiente.

A sciencia acabava de assegurar o exito de uma prophylaxia especifica contra a febre amarella, determinando em certa especie de mosquito o agente unico da propagação do mal e as condições em que nocivamente actuava. Pouco vos importe a denominação: já aqui vos avisou o sr. Medeiros e Albuquerque que até os mosquitos mudam de nome. O systema prophylatico decorrente desse descobrimento em curto espaço saneara Havana. Cumpria adoptal-o no Rio de Janeiro, abolindo os velhos processos vãmente empregados por tantissimos annos. Não mais se tratava de submetter á contraprova as experiencias dos medicos americanos em Cuba, já tão de fundamento assentadas, e fôra daqui acceitas por doutrina indisputada. Estava a questão em executar com firmeza e coragem esses novos preceitos scientificos, insular os doentes, protegel-os mecanicamente contra a picada do vehiculador, atacar a este pela destruição das larvas, nos empoçamentos, nos charcadiços, nas cisternas, onde se desenvolvessem.

Surgiram para logo duvidas, opiniões desconcordes. Pediam-se novas provas á evidencia provada. A doutrina estribava em factos irrebativeis, a oppugnação contentava-se em deblaterar com palavras. Não custava, nestes termos, mover campanha contra a acção projectada, e na imprensa, no Parlamento, na praça publica, as vozes se engrossaram, incitando a resistencia e o furor popular. Na mesma classe medica, não ha occultal-o, á parte pequena minoria, os que acintemente não combatiam a nova orientação prophylactica não a tinham senão por meia verdade. Contra a autoridade hygienica fizeram parceria todos os ardis da insidia, da ignorancia e da maledicencia; doestaram-na, invectivaram-na, arguiram-na desabridamente, apontando-a á opinião como temeraria e criminosa. Não se mexeu o dr. Oswaldo Cruz, invencivel a todos os ataques. Sorriu-se a recordar Terencio e a sua comedia *Andra*, onde vem dito que a verdade traz odio. Gritaram sem que elle descesse ao razo das discussões apaixonadas. Ao governo que o nomeara, assegurou a exterminação do mal em prazo fixo, se contasse com os recursos por que instava. O compromisso foi formal e elle o sellou com a garantia de sujeitar-se á ultima das penas. O chefe do Estado, com sabedoria de experiencia, deu mão forte ao auxiliar, previu, confiou decidido, facultou-lhe o que pedia, creditos para o custeio do oneroso serviço, leis garantidoras da execução do novo regulamento sanitario.

Cidade extensa e populosa, de topographia accidentada, tudo sobremaneira difficultava entre nós a execução das medidas idoneas. Ha-

O "Dr. Jacarandá" foi insultado!

E funccionou na propria causa, saindo della victorioso...

A's autoridades do 12º districto policial foi levada por Manuel Vicente Alves, vulgo "dr. Jacarandá", queixa-crime contra o tintureiro Armando Bastos, residente e estabelecido á rua do Lavradio n. 108.

No documento apresentado á policia, dizia o autor (adorando muito conhecido na nossa praça), textualmente:

"...eu não me conformando com a [illegible]

[illegible]

O delegado tomou a sério o pedido, comparecendo na audiencia, hontem, á presença de s. s., autor e réo.

A scena representada na delegacia foi a mais pittoresca possivel. O "dr. Jacarandá" falou em "lèzes", citou artigos, das mesmas, consignando o seu direito de exigir cabaes explicações.

— Não tinha, declarou o negociante accusado, o menor motivo para depreciar o homem que sabia um profissional versado em coisas de Direito e com frente cheia no fôro.

O "dr. Jacarandá" mostrou-se satisfeito com as explicações apresentadas, dando por findo "o incidente incommodatico e avexatorio".

Elixir de Mastruço Bronchites, asthma e coqueluche. (10001)

Stores collocados na casa do freguez a 16$000
Cortinas de filó bordado relleca [illegible]
Rua 7 de Setembro [illegible] Tel. C. [illegible]

MIGUEL BRACA [illegible]

PENHORES [illegible] AGENCIAS [illegible]

English Opticians
(OPTICA INGLEZA)
THE DENTAL MANUFACTURING Cº (BRAZIL) LTD.
11, Largo da Carioca — Rio de Janeiro

A Mundial *Companhia de Seguros*
Avenida Rio Branco n. 133
[illegible] sorteios [illegible] PREMIOS FIXOS E MUITO MODICOS. (6856)

LLOYD BRASILEIRO

Por se achar ligeiramente enfermo, não compareceu, hontem, ao seu gabinete de trabalho o sr. Barbosa Lima, presidente do Lloyd Brasileiro.

S. s., entretanto, despachou todo o expediente na sua residencia. As pessoas que procuravam o sr. Barbosa Lima foram recebidas pelo seu secretario.

— O commandante do paquete "Curvello" radiographou hontem ao presidente do Lloyd, communicando que estará a 19 do corrente em Belém do Pará, esperando aqui chegar no dia 1º do mez proximo.

— O director do Trafego do Lloyd Brasileiro recebeu, de Recife, um telegramma do commandante do "Cubatão", communicando que este navio traz para o porto do Rio de Janeiro 437 volumes e 25.605 em transito, para portos do sul.

— O presidente do Lloyd Brasileiro mandou pagar contas de fornecimentos, na importancia de 1.240 contos assim descriminados: 541 contos, de dezembro, 07 contos de janeiro; 248, de fevereiro; e 354 de março.

— A directoria do Lloyd Brasileiro autorizou o commandante do "Minas Geraes" a receber e accommodar as equipes platinas, que aqui vêm disputar o "Campeonato Sul-Americano de Football". Estas equipes, segundo soubemos, compõem-se de 90 pessoas.

— Ainda não foi fixada a partida para a Europa, do paquete "Avaré". A procura de passagens tem sido enorme e a directoria resolveu estabelecer os seguintes preços: para Lisboa, 1ª classe, 1:300$000; 2ª classe, 900$000, e intermediaria, 550$000. Para o Havre e Antuerpia: 1ª classe, 1:500$; 2ª classe, 1:200$; intermediaria, 700$000, e 3ª classe, 500$000. Nesses preços não está incluido o imposto. A directoria do Lloyd expediu ordens terminantes para o Trafego, recommendando que as passagens sejam vendidas aos proprios, não admittindo, absolutamente, intermediarios.

— A commissão, encarregada pelo sr. Barbosa Lima de proceder a balanço no almoxarifado do Lloyd, já terminou esse serviço, quanto aos armazens internos, occupando-se agora do balanço nas ilhas da Conceição e Mocanguê. Sabemos que a referida commissão, chefiada pelo sr. Paulo Martins, do gabinete do presidente, encontrou, nos armazens internos, faltas em alguns artigos e sobras em outros, attribuindo isso á má escripta adoptada pelo antigo almoxarife que já vinha de outras administrações. Dentre as sobras, figuram as de varios tapetes, donde a conclusão de improcedencia da denuncia levantada contra o ex-almoxarife Barbosa, afastado do cargo em virtude do inquerito affecto ao 1º delegado auxiliar.

O sr. Paulo Martins conferenciou hontem, demoradamente, com o sr. Joaquim de Almeida, chefe da secção de fiscalização e apuração e que está incumbido de organizar a nova escripta que regularisará os serviços do almoxarifado do Lloyd. A referida secção, ao que ouvimos, se encarregará de organisar novos mappas, com especificações de mais simplicidade e dos livros auxiliares, em que serão lançados todos os artigos fornecidos pelo almoxarifado aos navios, por viagem, sendo o total de taes fornecimentos mensalmente lançados num outro livro, especie de "Razão".

Este serviço será iniciado no proximo mez.

— Sabemos que no relatorio que apresentará ao sr. Barbosa Lima, o sr. Paulo Martins alvitrará a idéa de ser o almoxarife afiançado e os chefes de armazens pessoas de sua absoluta confiança.

— A directoria do Lloyd resolveu crear, junto ao Almoxarifado, um deposito de carnes verdes que será fornecida directamente aos navios. E' pensamento tambem do sr. Barbosa Lima montar uma torrefacção de café, trazendo taes medidas grandes economias para o Lloyd.

— Procedente de Montevidéo e escalas, entrou, hontem, no porto, atracando nas dócas do Lloyd, o paquete "Ruy Barbosa". Esse navio, esperado a 13, soffreu uma avaria nas machinas, arribando em Santos, onde recebeu os indispensaveis reparos. Nelle chegou preso o ex-agente de Jaguarão, Tranquillo Silva, que foi demittido por falcatruas que commetteu, fugindo para Montevidéo, com os livros e documentos da agencia. Na capital uruguaya, foi elle detido e para aqui enviado. Tranquillo Silva foi remettido para o Corpo de Segurança, á disposição do 1º delegado auxiliar.

A bordo do "Ruy Barbosa", chegou tambem o sr. Antonio Barbosa, actor, que vem de Curityba, onde se exhibiu como "enterrado vivo".

Para inverno

As novas creações parisienses em tecidos para a proxima estação, acham-se á venda na

Casa Raunier

bem assim outras novidades, nas demais secções.
Armarinho, espartilhos, lingerie, tapeçarias
Chapelaria, rapazes, camisaria, Artigos de viagem e alfaiataria.
RUA DO OUVIDOR N. 172. (10524)

POR TER FURTADO

Por ser accusado de furto, a policia do 3º districto prendeu hontem o norueguez J. Olme, que foi recolhido ao xadrez e vae ser processado.

7½ — Já experimentou estes deliciosos cigarros mistura? (10525)

Sorte Grande
11920 - 20:000$000
DO ESTADO DO RIO, DE HONTEM, VENDIDO NESTA CAPITAL. (D 21517)

"CIGARROS MISTURAS"
Manufactura esmerada de LOPES SA' & C., são os melhores.
Rua Santo Antonio, 59. (8539)

A RAPINAGEM EM MADUREIRA

Os gatunos foram á residencia do dr. Alipio da Cruz Ribeiro, á rua Carolina Machado n. 324, Madureira, dahi levando varios objectos de valor.

A' policia do 21º districto foi apresentada queixa.

ASSUCAR
Dias Tavares & C.
Telephone N. 991
Rua Sant'Anna, 23
(D 14820)

"Cascatinha"!
Deliciosa cerveja da *Companhia Hanseatica.*
Rua Dr. José Hygino, 115
(10476) Tel. V. 608.

Cura gratis da tuberculose
Por injecções indolores de assucar, das 7 ás 12 horas. Pharmacia Castor, Riachuelo n. 205. Tel. 1023, Central, e das 11 ás 2 e 8 ás 10 da noite, na pharmacia Uruguay, rua Barão de Mesquita n. 590. Tel. 3025, Villa. Não se faz selecção de classe, é para todos. (0655)

DINHEIRO sob joias e cautelas do Monte de Soccorro, condições especiaes — 45 e 47, rua Luiz de Camões. Casa Gonthier. Fundada em 1867. (C 786)

MOVEIS A PRESTAÇÕES, em boas condições, entregando-se na 1ª prestação de 20 % e sem fiador. Cattete, 108. Tel. C. 5633. Casa Bella Aurora (3510)

Tinta "Sardinha"
A de maior confiança (8720)

COM O PE' DIREITO ESMAGADO

Hontem, ás 5 horas da tarde, Gabriel Pedro, brasileiro, solteiro, com 36 annos, de côr preta, morador na Villa Marechal Hermes, quando trabalhava com um vagonete da Companhia Fornecedora de Materiaes, na Ponta do Galeão, foi apanhado pelo mesmo, ficando com o pe direito esmagado.

A policia maritima tomou conhecimento do facto, chamando a Assistencia, que levou o ferido para o posto onde o medicou

via mister uma vigilancia extenuante, um afan de todas as horas. Empenhou-se a batalha. Ordenadas as phalanges, o dr. Oswaldo Cruz, elle mesmo, como bom capitão, se pôz á testa das tropas. O projecto do combate, assim como o planeara assim o praticou. Não houve desfallecer nem fraquejar, nem abrandar mão em providencias de indispensavel rigor. Então, de anno para anno entrou a rebrandecer a investida do inimigo, e por tal arte que antes da epoca aprazada a victoria estrondeou, redempto o Rio de Janeiro de sua sinistra praga. O dr. Oswaldo Cruz não havia quebrado das suas promessas. Tudo foi em poucos annos, bem se poderia dizer num dia, comparando a obra e o tempo. Não se perderam, assim, os custosos melhoramentos que pela mesma epoca modernizaram e formosentaram esta capital, malafortunado sorvedouro de vidas, mudado em terra abençoada e salutifera.

Immortalizado pelo feito, que só em si valeu pelo renascimento do Brasil, não se deu ao descanso o dr. Oswaldo Cruz, não suspendeu a sua acção bemfazeja e, desfadigando-se no proprio trabalho, expugnou o mal amarillico de outros pontos do nosso territorio.

Fazia alguns annos aqui se juntara uma peste a outra. Entrara por Santos, com passo aberto, o mal levantino, cuja epidemia nos assolava. Mas veiu o mesmo saneador, que fizera modelo o departamento da hygiene publica e, com as armas que aperfeiçoou, abateu a doença em que ardia a cidade.

Não foi tudo. Longe daqui, ao norte do paiz, a engenharia esbravava a região amazonica, cujos penetraes devia transpor a via ferrea Madeira e Mamoré, a cuja construcção nos empenhava um tratado com a Bolivia. O trabalho era luta do homem com a natureza indomita, e o mesmo solo ubertoso em que as arvores, eternamente verdes, hauriam a seiva poderosa, vertida na opulencia das frondes e das resinas, era o leito putredinoso onde proliferavam os germens da doença e da morte. Ninguem podia padecer a intemperança e a aspereza desses logares palustraes cuja depopulação se fazia por epidemias pavorosas. A hostilidade do meio detinha o braço dos operarios e o açoite das febres os dizimava como varre ondas humanas a metralha da guerra. Difficuldades tão tremendas haviam baldado todas as tentativas empregadas na construcção da estrada, e ainda uma vez, em 1910, ameaçavam sobrestar os trabalhos, entregues a poderosa empresa estrangeira. Foi quando buscaram os meios de salvação no dr. Oswaldo Cruz, a quem pela mesma occasião commetteu o governo o estudo das condições medico-sanitarias do valle do Amazonas.

Com alguns discipulos de primeira força, sem demora se partiu o notavel hygienista ao theatro de tão grandes calamidades, embrenhando-se com os companheiros naquelle trecho ferozmente inhospito, onde ao longo dos rios se estendem as zonas paludanas, paúes, igarapés, alagadiços, espraiados e aguaçaes polutos. Pela primeira vez se estudou, então *in loco*, com a necessaria individuação, a nossologia daquellas extensões uberrimas, onde a vida humana tragicamente se troca pela riqueza dos seringaes. "A gente daquellas paragens", verificou o dr. Oswaldo Cruz, "não tem noção do que seja estado hygido". Mas não havia duvidar da segurança das medidas que tornariam habitavel o letifero valle. "E' apenas questão de tenacidade e resolução, e o duende do Amazonas, campeão da morte, ruirá por terra".

Na verdade que, postos em pratica no serviço sanitario da Estrada de Ferro Madeira e Mamoré os conselhos pautados por tão grande autoridade, os resultados cabalmente confirmaram as previsões, proseguindo com prospero exito aquella obra, de tanto alcance para o desenvolvimento de tão vasta zona do septentrião brasileiro, e cujas consequencias, na vida economica do Brasil, já foram comparadas ás da abertura do canal do Panamá, na dos Estados Unidos.

Nestas e outras victorias do hygienista sempre brilhou a excelsitude do seu saber. Estudiosissimo do ramo em que fez a sua especialização medica e tão preclaro se tornou, não lhe bastava o espirito ornado de solida erudição, mas pretendeu e alcançou aquell'outra segurança fundada na experiencia dos factos e no exame directo dos phenomenos. Pesquizador exacto, sabia perquiril-os em suas manifestações naturaes, sabia crear-lhes a opportunidade de novas condições, esgotando os methodos e processos inquisitivos e desenvolvendo dia a dia a sua capacidade de observação. Não lhe minguava nenhum dos dons do experimentador, perfeito observante das regras da investigação scientifica, que conhecia a preceito e levava á ultima extremidade do rigor.

Homem de laboratorio, sempre voltado para o objecto da pesquiza, num recolhimento a que nada deturbava, ainda quando apparentemente distrahido com o trabalhoso exercicio de obrigações administrativas, sabia elle defender-se do incoherente dispersar de energias, em que ás vezes em vão se veem a perder arduos esforços.

Aos que se educam nesse habito nada lhes vence a constancia e a paciencia no recomeçar cem vezes o ensaio cem vezes infructuosamente tentado. A curiosidade é de todos os instantes, o cuidado sem remissão, a abnegação infatigavel.

Era desses o dr. Oswaldo Cruz e dessa paciencia ainda nos fala o instrumento dos seus ultimos estudos, na sala que no seu Instituto é hoje o museu das recordações de sua vida. Alli se vê conservado o engenhoso formigueiro que fizera construir para os ensaios, a que havia seis mezes se entregava, acerca da biologia das formigas, e deante do qual, a lente na mão, gastava as horas, concentrado e absorvido na observação calada e fecunda.

Sabio, tinha em despreso as jactacias da doutorice palavreira, que á pura força quer passar praça de sciencia. Nelle, ao contrario, tudo era silencio, modestia, decoro, temperança e prudencia. Alcançado o facto que buscava descobrir, a causa que procurava rastrear, o mecanismo que lidava por apprehender ou de algum modo interpretar, não se convencia sem que sobrepesasse os argumentos com severa autocritica, e as suas convicções só as radicava com as provas na mão.

Na analyse dos factos biologicos sabia onde acaba a sciencia e começa a phantasia, ahi onde tantos se perdem com quererem ir mais longe do que se póde. Porque atêr-se ao justo limite da bôa observação não será descrer, nem tudo suppor incerteza e ignorancia. E', ao contrario, caminhar seguro, para que se não perca aquella fé immensa e viventissima que a Pausteur nunca faltou, ainda nos annos extremos.

Condição primordial no desenvolvimento da sciencia, esse enthusiasmo, que está na sinceridade mesma dos seus adeptos, não será comtudo em muitos inconciliavel com tal ou qual ponta de scepticismo, a exemplo de tantas harmonias que tiram sua origem de elementos contradictorios. Nem desse scepticismo se despiu, entre outros, Magendie, um dos iniciadores da physiologia experimental, do qual corre por certo se deleitava, em seu curso do Collegio de França, com annunciar aos discipulos resultados que de antemão sabia seriam depois contradictados na demonstração pratica. Ria-se o auditorio e não menos quem lhe armara a decepção. Era isso, suspeita Renan, como um compraziamento do scepticismo. Dahi lhe não veiu mal a Magendie, porque, atinadamente pondera um dos seus commentadores, esse que assim procedia era o Magendie professor, cujos laivos de descrença naquillo que ensinava seriam meramente chiste, ou toque de facecirice, ou acaso generosidade, no intuito de dar a ver aos alumnos que ainda na mão de doutos e traquejados lá alguma vez acontece saír a experiencia pelo avesso e, lição por lição todas eram de annotar-se; o outro, o Magendie investigador e descobridor, esse não conhecia desanimação, tinha o dom de crer, nem jamais perdeu a fé no buscar a verdade.

Esse poder de fé, essa condição em fallecendo a qual já não medram as outras, não só em summo grau a possuia o dr. Oswaldo Cruz, senão que a soube poderosamente communicar aos que em seu ensino se instituiram.

Não estavam suas obras nos ensaios, não muitos, que de mão propria escreveu e publicou com grande applauso. Estavam no seu Instituto, na sua escola, nos seus discipulos, de cujos trabalhos participava com a collaboração do mestre, embora habituado a se sumir para realçar aquelles, em cujo exito sobradamente se compensava.

Sabe-se que, maculada esta cidade com a importação da peste oriental, força foi crear-se aqui um instituto para o preparo dos sôros adequados, fundação do municipio levada de projecto a obra pelo dr. Pedro Affonso, director do Instituto Vaccinico, ao qual se annexou o outro. Foi quando esse notavel medico, cujo nome com justiça por tantos annos luziu entre os dos nossos grandes cirurgiões, espontaneamente buscou no dr. Oswaldo Cruz, então ainda mui jovem, confiando-lhe os trabalhos technicos do novo instituto, escolha gloriosa que se lhe deve, mais que a ninguem, agradecer.

Desenvolvendo-se em pouco os laboratorios de Manguinhos, gratuitamente dirigidos, em occasião difficil, por espaço de tres annos, pelo dr. Pedro Affonso, logo passou o Instituto para o governo federal. Entrou a regel-o em 1902 o dr. Oswaldo Cruz.

Atravessava por esse tempo a medicina um periodo de verdadeira reformação, com os aperfeiçoamentos alcançados nas applicações dos methodos de laboratorio aos problemas pathogenicos e á pratica da clinica, ganhando o diagnostico, graças ao concurso das reacções biologicas, uma precisão ainda desconhecida, e a therapeutica novas e prestantes armas. Intuição medica, olho medico, tino medico, excellencias de ouvido, argucias de raciocinio, todos esses primores da arte que outrora celebrizaram os seus eleitos, vieram a pedir o complemento do laboratorio, sem cujo auxilio a cada passo se veria em entalas ainda o clinico muitas vezes experimentado em pratica larga e consummada.

Preciso era assim remodelar o Instituto de Manguinhos, ampliando-lhe os fins a que nos começos se destinava. O commettimento requeria a par de indiscutivel capacidade scientifica um poder de vontade não pequeno. Outros não eram os requisitos que marcavam a personalidade do dr. Oswaldo Cruz, a sua regra e a sua força. Atirou-se com aferro á obra, que já trazia o cunho das creações perduraveis. Elle proprio tudo indicava, tudo via, tudo previa, tudo dirigia, com incrivel actividade, não tão sómente na parte da construcção material, senão ainda no tocante á difficil organização technica.

Eram idas no repontar do dia e tornadas por noite velha. Revelou-se assim em nova prova o homem de acção decidida, reconhecido como dos raros exemplares que hemos contado. Viu emfim a casa feita e prosperada, um monumento cujas columnas lhe guardam saudade.

Não podia subir mais de ponto o esmero, na faina nobilitante pela sciencia. Trabalhos e descobertas scientificas que fóra de logar seria aqui referir, sequer muito de superficie, logo tornaram por dos melhores entre os congeneres o nosso Instituto, em cujo frontal fez o governo esculpir por brazão o nome do director, já consagrado por voto universal.

Todo ali era esforço, constancia, disciplina apertada, e até muito de noite se vigilava no estudo, com ardor insoffrido, porque havia aquella alegria com que os trabalhos se fazem leves. O chefe era o exemplo. Superintendendo o Instituto, ao mesmo passo que executava a grande obra do saneamento do Rio de Janeiro, a todas e tão grandes obrigações acudia com inexcedivel dedicação; e o mesmo administrador que consumia horas em applicar regulamentos e dar audiencias, sem vergar de cansaço trazia a ponto e em dia, com admiravel espirito de methodo, o precioso cabedal da sua vasta instrucção.

Nem era só o saber que assegurava ao dr. Oswaldo Cruz a singular preeminencia de chefe de escola, e lhe dava sobre os discipulos tão notavel dominio pessoal. Possuir grande doutrina é, sem duvida, condição primeira para isso; com ella se querem, porém, predicados outros e não poucos, que só de muito longe em muito longe se vêm a reunir em um homem, um espirito são, feito de crença e enthusiasmo, de moderação e justiça, um verbo sereno, um animo inteiro, de uma rectidão que não quebre, uma respeitabilidade que edifique como uma exhortação de todos os instantes ,um mostrar em si por obras o que dos outros se exige. Quando assim, quando tantos prestigios se allianeam, já não é tão só a admiração que vincula ao mestre o discipulo, é um laço mais forte, um querer de devoção. Não de outro modo ao dr. Oswaldo Cruz queriam seus auxiliares do Instituto, sua familia scientifica.

Para os guiar nos trabalhos, com egual solicitude tomava a cada um de por si, perscrutando-lhes a veia, suscitando-lhes a inspiração, premiando-os com o seu applauso.

Tal mestre e taes discipulos em poucos annos deram á medicina no Brasil consideravel impulso, esclarecendo de raiz, por descobertas de vulto, numerosissimos assumptos da chamada pathologia tropical. "Os multiplos problemas da nossa pathologia", escreveu o dr. Oswaldo Cruz, "só deverão encontrar suas resoluções aqui, e não podiamos esperar que viessem elles de torna viagem, muitas vezes após estudos incompletos, baseados ora em informações falhas, ora em material deficiente, improprio ou alterado." Era isso nacionalizar a nossa medicina.

Sem falta que antes delle haviamos tido pesquisadores de primeira ordem, a cujas investigações sobrelevava, fóra outros muitos, o merito de executadas em época pouco vantajosa ás mesmas. Porém só com o dr. Oswaldo Cruz se veiu a fundar, na força do termo, a experimentação medica em nosso meio, e só de então para cá começámos a governar-nos por observação propria. Assim se fez, com factos novos, uma obra nova quanto a etiologia, prophylaxia e tratamento de muitas doenças, nomeadamente as determinadas por protozoarios, uma obra nova quanto á biologia e systematização de especies referentes á zoologia medica, uma obra nova de veterinaria, ramo até então aqui por investigar.

Não tardaram a alcançar muitas corôas os que taes provas deram da nossa cultura scientifica. Representando o Brasil no Exterior, era o dr. Oswaldo Cruz recebido com veneração e, onde havia sabios, com elles praticava de egual a egual. Em brilhantes exposições annexas a Congressos internacionaes de Hygiene, ao Instituto Oswaldo Cruz tocaram sempre os melhores laureis. E não sem orgulho vemos o dr. Carlos Chagas, digno emulo de seu mestre, decorado com a medalha Schaudinn.

Se em nossas obras pomos algo de nós mesmos, dir-se-ia que o dr. Oswaldo Cruz todo elle estava no seu Instituto, naquella casa que ultimou com tão boa mão e tanto lhe falava, com os realços de suas côres vivas, seus arcos mouriscos, seus lampadarios, seus mosaicos e seus reflexos de ouro. Pode-se questionar se a um grande laboratorio de estudos medicos se deva conceder tamanho luxo architectonico e o fausto daquelle estylo, sem faltar ao sentimento da propriedade. Mas não é caso de discutir as theorias estheticas do homem de sciencia que o erigira, artista de um espirito cheio de lindezas.

Severo e frio figura-se em geral o sabio, de todo insensivel á contemplação poetica. Grave engano de que prevenia o chimico Berthelot: "Guardae-vos de suppôr que a sciencia torna arido o coração do homem e só lhe inspira austera e egoistica vaidade." O mesmo entendeu Ramon y Cajal, sabio de boa lei, cuja obra o collocou na primeira linha da sciencia contemporanea, e usa falar com a eloquencia profunda em que se repassa a voz dos verdadeiros mestres. Ao enumerar no seu discurso das "*Regras e conselhos sobre a investigação biologica*" as qualidades indispensaveis ao pesquizador, independencia mental, gosto da sciencia, continuação no trabalho, religião da patria e amor da gloria, soube ter em conta "o temperamento artistico, que o leve a contemplar a belleza e a harmonia das cousas." Ser artista é ter alma e saber observar exige arte. "Não basta examinar", muito bem o disse o professor hespanhol: "é mister contemplar, impregnando de emoção e sympathia as cousas observadas. Façamol-as nossas, assim pelo coração como pela intelligencia; só dess'arte nos entregarão os seus segredos."

Tudo fazia descobrir no dr. Oswaldo Cruz uma organização assim, em que o sentido do bello afinava as outras qualidades. Com seu tanto ou quê de romantico retratado nos rasgos das feições, esse idealista, que tão singularmente irradiava energia na força creadora das suas obras, bem podia cingir á cabeça douta o louro sagrado e a corôa, premio dos poetas.

Podia ser que na expressão litteraria não estivesse, e supponho não estava, a manifestação mais brilhante do seu espirito artistico, embora amasse as lettras com apaixonada effusão, e em sua pessoa transluzisse a poesia e o mysterio de uma alma capaz de silencios profundos.

No Instituto, em que todo se dava á sciencia, tinha por aposento particular pequena sala no mais alto da casa. Ahi, portas a dentro, nada de luxo, simplicidade de cella: um leito pobre, e por unico livro a *Imitação de Christo*, em que Deus lhe terá falado como aos que verdadeiramente o possuem. Nesse remoto retiro não raro se encerrava, para buscar com a vista os passaros perdidos e da janella conversar com a noite silente, contemplando dos ádarves da sua torre, ao de cima das vulgaridades, a belleza do sonho, na evocação do que póde ser a um tempo flôr, estrella e mulher. Quem sabe de cada um quaes as melhores horas? Das suas decidiria elle se as do sabio ou as do poeta; mas, como fosse, não tereis desacertado se acaso tambem neste attentastes ao elegerdes o substituto de Raymundo Correia.

Raymundo Correia... Revocar este suave nome é commover-vos com a imagem de quem tão fundo amastes, admirando aquella perfeição immaculada e egual em todos os lances da vida.

O instincto poetico, que era a sua mesma natureza de harmonia e sensibilidade, lhe dava á lyra uma alma mysteriosa.

Já não compunha versos o juiz de egregia virtude, mas ninguem dirá que nelle não vivesse ainda o poeta de outrora, e guardasse através de nostalgias profundas uma entreaberta por onde olhar o céo, o sol da manhan, o azul da tarde e o luar sereno. Celeres vôam os sonhos, exclamou Raymundo no soneto dos vinte annos. Voarão? Por que a distancia das edades afastaria de nós o que em nós mesmos vivia e em nós adoravamos? Um coração profundo é o altar dos sonhos, e quem nelle recolheu os votos apaixonados de um dia, nelle se arrimou para erguer a esperança e a fé, trocando mudas confidencias com o idolo longinquo, esse o não deixará desabar, quando tudo desabe e os tempos se mudem, nem jámais perderá o bom contentamento para volver alguma vez aos caminhos da juventude. Nem fenece a illusão; se perdida a suppomos, por magia resurde quando já desesperavamos, graças de musa fugidia que se occulta a sorrir porque quer ser procurada. Tornam os sonhos, sim, cada qual como foi na gloria do seu dia, mas agora sonho e saudade, desejo e evocação. E os dias são como as rimas, se é assim a rima como a sentiu a senhora de Stael "a imagem da esperança e da recordação." "Un son nous fait désirer celui qui doit lui répondre, et quand le second retentit il nous rappelle celui qui vient de nous échaper..."

Raymundo Correia foi poeta da dôr, se como aqui lhe pareceu ao dr. Oswaldo Cruz, o foi do amor. Querendo ou não, elle mesmo como era appareceu, quando em versos de mão prima assim disse, no *Amor Creador*:

"Coração, que és do amor o docil
instrumento,
Rende-te, coração; rende-te ao seu
poder;
Homem, vem, neste ameno oasis, sua-
rento
E exhausto, adormecer!

Enche um seculo a dor, e o goso um
só momento;
Existir é soffrer;
Para que, em tua especie, a vida, o
soffrimento,
Duro eterno, has de amar. Ama, indi-
toso ser!

Todo o instincto a essa lei tyrannica é
sujeito,
O amor contens-no em vão em teu
ambito estreito
Alma. E' forçoso amar,

Para que existas sempre, ó alma dolo-
rida!
Forçoso é, pelo amor, perpetuando a
vida,
A dor perpetuar!"

Já todos reconhecestes o mesmo alto sonhador que nas *Harmonias de uma noite de verão*, dialogando com as vozes do crepusculo, entre a esperança que o chamava aos braços e a estrella funesta que o desilludia ("Em vão! Nunca acharás uma alma que te entenda"), soube entender e consolar-se com os écos de uma alma compassiva:

"Poeta! Eu te reservo, alma que anceia
e soffre,
A mais rara e melhor das joias do meu
cofre;
Crystallisou-a a dor, e o seu vivaz
clarão
Enche, como uma aurora, a tua escuri-
dão;
Brilha mais do que um astro e mais do
que um diamante.
Vou choral-a em teu seio ardente e
palpitante;
Recebe-a: sinto-a já, tremula a relazir;
Sobe do coração, dos olhos vae cair..."

Seja assim uma lagrima dessas que se elevam do coração, a que hoje nos recorde Oswaldo Cruz e a desfortuna de o havermos perdido. Tu Oswaldo foste digno de saudade, se ella exprime o desejo de que para sempre durasse o que houve de passar com o tempo e as cousas, no desfilar dos homens. Mas não é em meio aos cyprestaes, no sagrado silencio do teu tumulo, coroado de flores, que te vemos. Vivo estás, revivo te sentimos, como naquelle dia de ha dez annos, em que recebeste, com as honras da ovação, o preito dos da tua classe. Porque já então estavas na mansão elysea, onde o poeta latino collocou, com a fronte nimbada de alva fita, os que por bem fazerem se tornaram para sempre lembrados:

"Quique sui memores alios fecere
[merendo,
Omnibus his nivea cinguntur tem-
[pora vita."

Com os versos de Virgilio, num côro de applausos, te falamos, cingindo-te o peito forte com a medalha da victoria. Não era para te engrandecer com louvores; porque o louvor em ti mesmo estava, no teu exemplo, que nos animava de uma fé mais viva, na belleza dos teus dias e das horas fecundas em que completaste a gloria do teu destino. Não te foi preciso uma existencia larga para o prodigio da tua obra. No teu por aqui rapido trancurso não chegaste á declinação dos annos, mas não esqueceste a lição do pregador. "a cada um de nós não nos toca viver muito, senão viver bem". Nem muito terá porventura vivido, philosophava Seneca, aquelle a quem a edade lhe alvejou os cabellos e cobriu de rugas: muito haverá durado, sem quiçá ter vivido muito. Tu, Oswaldo, duraste pouco, mas viveste muito. Quando pelo teu saber, dez annos antes de acabares, te certificaste da indeclinavel fatalidade que para breve te haveria de encerrar os dias, não desanimaste com os revezes crueis da tua doença, não desesperaste a batalha, não desertaste do trabalho em que te abrazavas, senão que redobraste no ardor, a fronte rescaldada de um ideal sem eclypses, e com o coração bem preparado, todo tu te deste á tua obra, no ultimo arranco das tuas energias.

Quando assim lastimosamente te chegou o dia extremo, tinhas concluido a tua tarefa e os homens do teu continente te chamaram bemfeitor.

Para agradecer as dadivas com que enriqueceste o teu paiz, orgulhoso da grandeza do teu estudo e dos teus talentos, não houvera bastado que em vida te condecorassemos com os ornamentos da pompa romana, a corôa, a taça de ouro, a tunica ornada de palmas, a toga de aureos bordados, a cadeira curul afestoada com o ramo de carvalho e o sceptro de marfim. Nem bastaria, para memorar a tua passagem e exalçar a tua lembrança, que te elevassemos um arco imperecivel com a inscripção dos teus heroismos, dos teus feitos eminentes á collectividade. Mesquinha será para o objecto da consagração a estatua que te erigiremos. Será então em todos os monumentos desta cidade, que te deve a salvação, na majestade de suas montanhas, nos esplendores destes céos, na voz das suas aguas, nas flôres destes jardins, no coração dos seus homens, que ha de sobredurar tua immortal grandeza e na fama perenne has de subsistir.

Em tudo te has de perpetuar e resurgir cada dia, em tudo te sentirão nossos filhos, e os que lhes succederem, recordando-te naquelle mesmo espirito de commovida gratidão com que daqui, da casa das letras, todos os brasileiros nos unimos para saudar-te nesta oblação modesta, de ti nos prezando, ó companheiro excelso, como de uma das glorias da nossa terra."

Fala o dr. Afranio Peixoto

Pronunciadas as ultimas palavras do orador, que foram abafadas por acclamações de todos, por uma larga salva de palmas, tomou a palavra o dr. Afranio Peixoto, para ler o discurso de saudação.

O magno estylista de "Maria Bonita" prendeu e fascinou a assistencia, durante 50 minutos, lendo a sua peça de tão fino, de tão delicioso atticismo. O discurso que o dr. Afranio Peixoto leu foi o seguinte:

Senhor Aloysio de Castro: Ao vosso orgulho, — que o deveis ter digno, como é da sorte de todo grande merecimento, mais que á vossa modestia, — que é tamanha como se esperava da vossa primorosa criação, por certo que acudiram intimamente as razões da nossa preferencia, escolhendo-vos, em pleito singular, e sem dubiedade, para o logar que aqui tinha Oswaldo Cruz, e antes delle occupára Raymundo Corrêa.

Buscaes explical-o, entre recatado e saudoso, recordando as altas lembranças paternas e os encontros raros de nosso patrono commum, Machado de Assis, cuja agudeza previra sem duvida o dia de hoje. Não desconvenho na explicação, mas sómente para dizer-vos que aqui vos deveis sentir bem, que este é um dos vossos logares.

Poeta non fit, sed nascitur. E' de nascença, não se faz o poeta. Antes de serdes vós mesmo, éreis academico. Francisco de Castro, sabio e letrado, nos herdou o filho que o prolonga e accrescenta, na grandeza do engenho, na capacidade de acção, na formosura da gloria, precoce mas definitiva. Trazia força o que tinha de ser. Vosso primeiro guia, mestre constante e maior amigo, vos fez desde logo alumno predilecto e confidente obrigado dos seus gostos excellentes, de sua cultura aprimorada. Crescestes na morada das letras, na bibliotheca, sobre os tapetes pelludos que abafam os passos, nos moveis fôfos acolhedores que prolongam os ócios da leitura, entre as severas estantes negras e polidas, donde nos seus andares vos sorriam, meigos ou condescendentes, no oiro fosco das lombadas, os in-folios magnificos dos sabios e dos prégadores e os mimosos in-octavos dos criticos e dos poetas. Aprendestes com cedo a attender e a decorar a graça facil e a analyse inquieta de uns, esperando se cumprisse a edade, para sem-cerimonia com a serena compostura dos outros.

Dahi vos veiu esse amor que tendes aos livros, no qual pondes até um grão de sensualismo pagão. Trataes aos vossos como os califas nos seus harems não amimariam ás suas dilectas. Porque elles teriam lá as suas preferencias, o que obriga a exclusões, como é o proprio de paixões humanas. Vós tendes egual amor aos vossos queridos, temperado, porém, como deve ser, pelas distincções que cabem a cada qual, as vossas distincções que são subtis e refinadas. Daes aos sermonarios, velho pergaminho na capa, gothico de inscripção no dorso, fecho de esparto nas margens, honrando á sua ancianidade magnifica e a divina sciencia que contêm; veneravel carneira, estampada a fogo, ferros antigos que abraçam as paginas barbudas de velino, amarellado de muito tempo, dignificam a rudez dos nobres e castiços mestres vernaculos; aos poetas graciosos e aos levianos escriptores de agora dotaes de mimos frivolos, como festas galantes, no marroquim novo, cuja gran range ao toque como sensibilizada pelo contacto carinhoso, na incrustação a cores dos debuxos, allegoricos a cada um, no doirado das aparas ao alto das paginas das edições preciosas, impressas em hollanda, china ou japão. Os vossos intimos que alguma vez conduzistes a esse sanctuario dos vossos livros saem de lá enamorados e invejosos, sem mais poderem ler a frei Pantaleão do Aveiro senão na edição de 1593, e Anatole France sómente nouvellas que illuminou Lebègue ou Rochegrosse e imprimiu Ferroud ou Pelletan.

Vós que os lestes e relestes todos, fizestes-vos uma alma classica no sentido ancião e permanente, de humanismo, tão macerado no nardo e na myrrha dessa uncção espiritual, que para a vida ficastes impregnado de essencia academica. Philosophos gregos, poetas latinos, sabios do renascimento, oradores sacros, novellistas profanos, todas as especies literarias do entendimento foram vos humanidades adquiridas, com que vos entregastes á vida exterior dos laboratorios, amphitheatros e clinicas, para a posse da sciencia e da technica profissional.

Fostes menino prodigio em casa, na escola e na universidade. Não me arreceio de affrontar a Voltaire que chama ás nossas arengas academicas apenas cumprimentos, nem a vós que o citaes como para me armar suspeição ao elogio. Não me deixarão mentir os vossos mestres, alguns dos quaes aqui vejo, e que vos deram notas em lições, themas e exames, como mais tarde, agora, para confirmal-as, os votos com que fostes approvado na Academia. Lembraes com saudade carinhosa e alegre reconhecimento a Mario de Alencar, Rodrigo Octavio, Silva Ramos, Luis Murat; não vos esqueçam Francisco de Castro, o primeiro e Miguel Couto, o derradeiro dos vossos mestres, todos academicos.

Ereis, e devieis ser de facto um dos nossos. Não vos importe, pois, que não ha como fugir á contradicção humana, que alguem, alguma discrepancia no juizo finja olvidar as vossas letras e só recorde que sois um sabio. E' antiga a restricção e será eterna. Ella é natural, senão justa. E' a da privação do merecimento contra aquelles a quem elle sobeja.

Deixemos falar quem fala: havemos de perdoar a lastima, senão o despeito dos tolhiços, contra os excessos da abundancia. A quem não coube sequer uma vantagem na vida, como estranhar que aos outros não permitta tenham tantas? Não sendo possivel accusar de fraudulenta a partilha da natureza, será o recurso negar a realidade ou o quilate das prendas alheias. Não tenho por inveja, — tão feio sentimento! —, mas com certeza é aquelle outro, o triste pesar, cujo nome se colhe nas *Tusculanas* onde vem definido por "invidencia", disposição para reparar demasiado na felicidade alheia, meio ciume, meio despeito, sorte de agasto ou gastura, que rala e moe, sem violencia, mas aturadamente, por que caiba a outrem o que desejavamos ou só queriamos fosse nosso...

Invidentes é que não faltam; não faltará tambem quem diga que são todos os humanos; ha pelo menos quem ponse que o são as mulheres e os poetas, gente tão parecida, seres sensiveis por excellencia, para quem é curto qualquer encarecimento e a quem faz mal todo elogio tecido a outrem: o incentivo lhes seria privativo. Ha tambem o opposto, e chega a ser tocante: Napoleão recebia como offensa qualquer censura feita a Luiz XIV... Haveria assim invidentes, tanto por privação, como por parceria largo dominio entre a inveja e a ambição...

Terá a fama seus peccadores, injustos por egoismo. A Lucano, por ter escripto um poema epico onde se encontravam dando as mãos as artes da estrategia e da rhetorica, considerava Petronio apenas como historiador, emquanto por orador sómente o havia Quintiliano, muito embora opinião diversa de leitores e até do livreiro que lhe vendia os versos segundo o epigramma de Marcial. Tambem Robespierre dizia de Condorcet, cujo multiplo talento seria por isso mesmo insolente, que os geometras o tinham por grande letrado e os letrados por grande geometra. Por força que ha de dar o desconto a fortuna de ter escripto famosos livros quem é capaz de outros feitos famosos.

Aliás felizmente para nós as letras foram sempre aqui menos que uma carreira, mera diversão ou adereço, o que lhes vae bem, pois só espontaneas lhes é possivel a sinceridade, condição de excellencia de toda a arte. Se relanceardes os olhos em torno, não vereis comvosco um só de nós outros que tenha a literatura por profissão: somos advogados, juizes, professores ou militares, politicos, diplomatas e funccionarios...

Tambem assim foi e ainda é nos outros paizes. Depois as contradições não tiram vantagens á regra. Renan disse-o, como reflexão: "do momento que a carreira literaria possa ser abraçada como lucrativa perde toda a sua nobreza". Toda a gente, de qualquer officio póde fazer bellas letras, se tem gosto e saber, tendencia e incentivo. Aos tres grandes dramaturgos que agora acolhe a Academia Franceza, a Maurice Donnay, a Alfred Capus, a François de Curel, não o impediram os diplomas de engenheiros. Porque só aos medicos se hão de fazer mãos modos e achar que não devem pretender o que é licito a todo o mundo, ainda menos culto e menos exercido? A Schiller o ser medico não evitou ser grande poeta; agora mesmo o principe da literatura portugueza é o vosso collega Julio Dantas. Tão pouco por isso se viram embaraçados William James, para exercer o pontificado do pragmatismo philosophico, ou Clemenceau, para conduzir a França á victoria. Obras de pensamento, ou obras de acção, que tudo permitte a medicina, nada ciumenta de outras inclinações. Não faz muito, ella consentiu a Charles Richet, talvez o maior genio medico contemporaneo, e vosso collega na Faculdade de Paris, que recebesse o premio solenne de poesia, conferido pela Academia Franceza.

Do que não se deve prescindir para ser academico é ser letrado, embora douto, ter esse nobre amor da idéa, esse alto conceito da fórma e honral-as, substancia e gosto, com a constancia do trato assiduo e diligente para a perfeição. Podeis com justo orgulho medir-vos pelos vossos confrades. Nenhum delles terá tão cuidadas as suas letras antigas e modernas; raros haverão sempre cultivado o espirito nos primores da bôa convivencia literaria que foi o vosso habito desde os alvores da meninice.

Por isso, na vossa obra, logo que conseguistes afoiteza para comecal-a não se deparam ensaios ou tentativas, proprios de quantos madrugam cêdo. No livro em que reunistes as vossas primeiras orações, a phrase já tem medida e compasso, o pensamento compostura e alcance, tudo o que denuncia gravidade precoce, nada que lembre aquella *redundantia juvenilis*, marca infallivel da edade. Inflorescencia perfeita e pomos sazonados, antes das flores contadas e dos fruto temporões.

Entretanto, a graça e a candura desses discursos marcam bem a occasião que os produziu; nelles o lyrismo transborda suave e terno e cerca de affagos e damices a figura que atravessa todas aquellas paginas, sempre presente na letra ou no sentido, evocada ou requerida com carinho tão quente e effusivo que raia pelas declarações de amor. O que dizeis delle, desse querido Ausente a quem tanto amais, se dirá de vós, lendo as vossas *Allocuções academicas*: "Coração piedoso e benigno, tão cheio de mimo e tão sensivel que se diria o de uma mulher." E muitas, muitas vezes falaes, sempre commovido e grato, no amigo, no mestre, no conselho, no Pae que perdestes e vos recordam com saudade inconsolavel os passos da vossa vida. Quanto mais vos encarecem e vos festejam, é que mais estaes com elle na presença da memoria, como se não pudéreis lograr o vosso quinhão de felicidade sem o repartir com quem teria na vida, por toda a perfeição, conseguil-a e infinita para vós, desde que vos entendestes, metade querida da sua alma! Estou que agora mesmo elle ahi está juntinho, bem aconchegado ao vosso coração...

Nunca, porém, ainda nesses transes, se vos desmandou a inspiração em arroubo illicito e desmedido, que não o comportasse o gosto ou o momento. Foi para vós, sem duvida, para os raros da vossa egualha, que Cicero definiu o parentesco da poesia e da eloquencia. *Poetis est proxima cognatio cum oratoribus*. O commum da expressão sem arte se explica em vehemencias de gestos e de attitudes, se resolve em excessos de idéas e de palavras. Tem a poesia, entretanto, o seu compasso e o seu metro, e a propria commoção se conforma no molde dos estylos do verso. Vossos discursos são poemas, odes, elegias, tanto a imagem e a locução, o concerto e as proporções, fazem modelo de bem dizer, vernaculo e polido, as *Allocuções, Novas Allocuções, Ultimas Allocuções*, que todas vos trouxeram aqui, como um cultor eximio da lingua, diserto orador, de commoções e pensamentos mais nobres. Esta excellencia do vosso merito é tão evidente, que, onde vos acheis, reunião de confrades, congregação de doutos, congresso de sabios, sois a voz dos vossos pares para a traducção do sentimento ou das idéas communs. Se as occasiões são de responsabilidade, se falaes a forasteiros ou a poderosos, collegas por convencer ou alumnos por doutrinar, nunca vos esquecem entretanto as flores do espirito erudito e as graças da toada literaria, citação propria e anedota adequada, que esmaltam como gemmas raras os vossos conceitos, no encanto de bôa e bella concordancia. Estou que se fôra vivo Francisco de Castro lhe poderieis dar trôco na replica oratoria, como sombra ou éco que lhe sois, da figura e dos talentos.

Entretanto, permitti, se não vos molesto, que apenas quero ser franco e não lisonjeiro, nos dois Castros haveria antes successão que parelha. Elles se continuam. O primeiro é mais poderoso, mais terso, talvez mais escorreito; o segundo mais fino, mais polido, certo mais gracioso. Austero, terso, incisivo, aquelle; este suave, maneiroso, persuasivo. Um segue o outro, como as artes severas do Seculo XVII precederam as artes amenas do Seculo XVIII. A um se admira, ama-se ao outro. Dir-se-ia, dos dois, como naquelle cotejo celebre de Castilho entre Vieira e Bernardes. Tambem elles se continuaram e não havia por que se arreceiar da sorte do bom estylo na lingua portugueza, dizia ao morrer o mais forte e mais rico, se ficava a tratal-o o mais delicado e mais generoso. Tenho para mim que os Castros, pae e filho, se completam e um aperfeiçoou o outro. Se fôra para decidir-me por um delles, na preferencia, não vos direi pelo qual me inclinaria. Creio que ficaria com o ultimo, cujo estro é menos arrebatado e cujas letras são mais affaveis.

Outro parallelo me vem, e este de medicos, lembra-me até que vos podia occorrer aquelle caso a que alludis num dos vossos formosos elogios academicos, e coube a collega vosso na Faculdade de Paris. Certo dia, ao seu serviço do Hotel Dieu, dava lição de clinica um dos mestres mais ouvidos da sciencia contemporanea. Era o doente uma hysterica e portanto duas vezes tendia a se mostrar naquelle vicio, que não será dellas sómente, que vós os technicos chamaes exhibicionismo. Quiz accentuar Trousseau a malicia, lembrando a concordancia das tendencias da paciente com as disposições naturaes do seu sexo, soccorrendo-se daquella passagem da "Arte de amar" em que, a respeito das mulheres que affluem ao teatro, o poeta insinúa que vêm ao espectaculo tanto para ver, como, se não mais, para serem vistas. Mas a memoria recusou-lhe o serviço e depois de alguns segundos de pesquiza, perguntou aos discipulos se acaso, algum não lhe daria a citação. Dentre a multidão de jovens uma voz recitou o verso de Ovidio:

Spectatum veniunt, veniunt spectentur ut ipsæ.

Foi a credencial de bom gosto, a apresentação decisiva de sua vida, que Dieulafoy, desconhecido então, trazia ao soberano da clinica e da Faculdade, a quem mais tarde no mesmo solio e na mesma benemerencia havia de substituir. Tambem a vós, a acolhida que vos fariam em Athenas ou em Roma, na Sorbona ou na Academia de Sciencias, seria por todos os primores da vossa cultura, pois que sois da linhagem dos Trousseaus, Castros e Dieulafoys, que não sómente sabem dizel-o, com as louçainhas da fórma feiticeira, que seduz e aconchega, antes de explicar e convencer.

Por isso até os vossos sabios tratados scientificos, escriptos para doutos, são admirados, se não entendidos, pelos apedeutas, porque ainda quando não penetrem na substancia, formam-se na essencia literaria que lhes daes por companhia. Se não fosse do vosso natural o recato, poderieis como aquelle latino vos gabar tinheis na aspereza dos assumptos technicos, onde tudo são maranhas de difficuldades, gosto aquelle geito do estylo que simplifica e esclarece, porque da clareza é ornato a brevidade, o *escribendi ordinem* que era tanto da ufania de Marco Tullio.

Aliás essa disposição de arte não podia ser senão o vestigio apparente e publicado do artista que sois, em todas as manifestações da vossa actividade. Convive a arte comvosco. Desde a vossa porta que ella vos põe sentinella, naquelle loireiro sempre vivo e bem tratado que plantastes no atrio, melhor que a corôa de loiros que D'Annunzio suspendeu á cabeceira, com a inscripção *non per dormire*. Nesse symbolo elle vos espera tambem, para que se cumpra tudo o que por vós deve ser cumprido. Telas e bronzes, saxes e sèvres, rendas, tapeçarias, moveis antigos, livros dos outros que vestis soberbamente, livros vossos que imprimis com magnificencia, fazendo delles escrinios preciosos das joias raras que contêm, fazem de vossa casa museu de bom gosto. Num canto de salão, orgão e violino, que se não esquivam, depõem que os visitaes a miudo, e Bach e Paganini são vossos familiares. No vosso lar chovem bençãos e nelle mora a harmonia. Vossa vida é uma obra de arte. Tivestes as graças de formação exemplar, do berço á maioridade: dos bancos da escola passastes sem delonga, depois das justas difficeis e necessarias, da honra e do saber, que vos investiram na docencia cathedratica. Ereis o mais joven dos vossos pares e o ciume de mais velhos não obstou o dever de justos, com que vos escolheram para a direcção delles, que vos confiaram. Onde vos achaes, sois sempre dos primeiros e como tal acatado e attendido. Os vossos discipulos vos ouvem e vos seguem. Dissimulaes tão bem vossa superioridade, collocando vos hombro a hombro com toda a gente, exalçada até vós pela vossa exemplar polidez, que fazeis dos desconhecidos affeiçoados e dos vindiços amigos. Aos do peito toccaes no ponto sensivel das suas predilecções; na occasião susceptivel do seu sentimento achaes persuasiva intelligencia para os mover e commover, tanto que se diria tendes talento até no coração: *cor ingeniosum* é bem o vosso.

A Academia Brasileira, que vos trouxe agora a seu seio, não se demasiou, ainda que aqui chegues sem pressa, e entretanto tão cedo, pois que tendes meritos primos e sobejos; a elles me havia eu de reportar por comprido, se não fôra para cumprir com o meu officio de vos receber, ao menos para vos confundir e a Voltaire.

Demais, se alguma vez houve premeditação na escolha das successões em companhias como a nossa, foi bem nesse o vosso caso: acertamos com quem ficasse bem na cadeira do nosso inesquecivel Raymundo Corrêa; não padecerá duvida que ainda ireis melhor, embora poeta, na vaga deixada por um sabio.

Com aquella alta e cabal autoridade que vos dão a competencia de douto e de mestre, além das insignias magnificas do vosso reitorado, fizestes o elogio que vos cumpria do dr. Oswaldo Gonçalves Cruz. O merecimento delle é tão avultado que aqui fostes sentido e comprehendido, como se vos ouvissem vossos confrades da Academia de Medicina. A salvação da vida é beneficio que todos entendem: Oswaldo Cruz poupou a nossa, a de milhares de patricios e de forasteiros que chegavam a colaborar no progresso nacional, com o extinguir um flagello assassino no Rio de Janeiro e noutras cidades do Brasil. Só aqui, nos lembrastes, a mortandade foi, durante mais de meio seculo, de um milheiro de vidas annualmente; avaliemos quantos seriam os apestados que se salvaram, mal feridos pela morte, e quantos e infinitos teriam sido soffrimentos e lagrimas, desamparo e penuria, insegurança e pavor, dos que viam tombar em torno, achegados, no proprio lar, tocados pela inexoravel fatalidade, os arrimos mais indispensaveis, as mais preciosas affeições.

Serviços como este valiam outr'ora a apotheose: por ter nas planicies convizinhas de Argos vencido a hydra de Lerna, personificação da malaria, Hercules entrou na lenda e sobrevive na admiração humana. Os nossos tempos prosaicos pagam em especie metallica, no bronze das estatuaes, concedidas por egual a todas as equivocas benemerencias.

Esse caso de Oswaldo Cruz tem porém, para a nossa educação politica um ensinamento inilludivel. Mais uma rara vez a capacidade foi chamada a seu posto na administração nacional, não se lhe indagando do parentesco influente, nem da necessidade de protecção. Medico de um poderoso, foi o vosso collega dr. Salles Guerra convidado para a geral direcção da Saude Publica, aonde não o levariam suas predilecções especiaes mas principalmente a gratidão do cliente: teve a digna virtude de esquivar-se e a mais nobre de indicar o competente, ainda não revelado. Pois que lhe devemos a vocação de Oswaldo Cruz, a seu officio de benemerito, não faltemos ao inventor delle com o devido galardão.

Graças a Deus que era um desconhecido; não havia a evidencia do seu merito suscitado a emulação daquelles infinitos que nas democracias tem por funcção cortar azas alheias, para a mediania commum. Póde o benemerito governo de então, que não fazia bôa boca só com promessas, mas trazia vontade determinada, — o saneamento da capital da Republica, — e achar nelle o mandatario idoneo para tamanha empresa. E decisão de governo e capacidade do seu agente — que coisas raras! — fizeram essa maravilha — a tranquilla confiança de hoje em dia, que não seremos mais victimas da febre amarella! Alguns governos destes que saibam querer antes de poder, e, mais difficil, querer quando no poder, onde as distracções para occorrer ao trivial esquecem quasi sempre os propositos mais tomados, alguns homens como este que á sciencia juntem a acção e dizei-me o que seria de nós, que ora não temos toda a saude, educação, defesa, justiça, prosperidade... que nos cabem, mas que não conseguimos, que não quizemos ainda e não sabemos deliberadamente e efficazmente procurar, que nos assombrará entretanto lograr, no dia em que simplesmente o quizermos, como o foi nesse caso singular que nos recordaes.

O dr. Oswaldo Cruz, esse tinha uma vontade e ella foi, de parceria com o seu saber, o segredo do triumpho na vida. Na memoria dos homens, que amam o ruido e a evidencia, ficará elle sendo o redemptor da terra contra uma peste homicida, a seu modo um libertador do territorio, o Theseu que nos emancipou do minotauro.

Estou, porém, que commettemos restricção injusta, e vós me perdoareis, se me aventuro pela vossa disciplina e incorro naquelle *ne sutor*... que cae sobre os incompetentes. Fez mais Oswaldo Cruz que nos proteger contra um flagello, fosse elle a febre amarella, — nos ensinou a combater os outros, ensinando-nos a conhecer todos os mais. Ahi fizera o que vós outros chamais hygiene, que é atalhar na ameaça com a prevenção; fez tambem medicina, e da melhor, a que ensina a conhecer as doenças, o que é meio caminho de as curar, quando não puderam com tempo ser prevenidas. Mal descoberto descobre a saude, diz o nosso vernaculo Jorge de Vasconcellos, trazendo á linguagem aquelle *Cognito morbo, facilis curatio*, de um vosso classico, e que passou a axioma.

Foi de facto o dr. Oswaldo Cruz grande mestre de medicina. Antes delle, raros, sem caracter de constancia ou extensão, alguns engenhos tentaram a sciencia positiva, incertos e inconstantes. Foi elle o primeiro a crear aqui, na rotina da profissão, a necessidade da technica experimental. Era a clinica até ahi exercida por altos vultos do patriciado medico, erguidos de entre a innumeravel mediocridade dos anonymos. Todos, uns e outros, curavam, males curaveis; raros dos que se curam com a sciencia exacta do mal e dos recursos idoneos logravam bom exito, se por sorte a pericia dos grandes praticos, ou acaso os noviços afoitos, não atinavam com a causa. Através de uma vida contada pela benemerencia dos serviços, os mestres exercidos e prestigiosos acabavam por desapparecer, sem entretanto poderem legar aos discipulos a arte divina que lhes dera a fama: não se transmitte experiencia nem tino, assidua observação e dom de adivinhar, que não alcançam os sentidos e o juizo sem muito tempo. Haviam-se de fazer com vocação e constancia, muita tentativa e bastante insistencia as novas capacidades medicas que de geração em geração se revezariam na confiança publica.

Ora, a sciencia tem, mesmo por officio, um endereço que nós poderiamos, usando de termo politico chamar democratico. Enganam-se os que a suppõem, pela raridade dos engenhos que reclama, pelas difficuldades daquelles que instrue, que seja instituição de uma aristocracia nova, entretanto della a mais justa, a do conhecimento. Não: isto é apenas apparencia; todo o esforço dos sabios consiste em alcançar meios tão simples de saber, que todos os possam lograr e os sabios já não sejam necessarios, porque todos venham a saber como elles. E', pois, a sciencia — a civilização ou o progresso, se o quizerdes, são outros nomes seus — essencialmente democratica, popular, accessivel, niveladora das eminencias, levantadora da mediocridade. Já se não constroem mais Parthenons; não é necessario ter as riquezas de Attico para pagar escribas e copistas, ou adquirir manuscriptos raros, e lograr assim a convivencia de sortida bibliotheca; cada um de nós, ainda os mais humildes e desprovidos póde ter no seu lar alguma parcella da belleza divina, em objecto de arte, movel, tela, vaso, figura, onde viverá sorrindo Pallas Athena; com alguns vintens ha para a satisfação das turbas a quintessencia do espirito ou do coração, de todos os grandes santos, sabios e poetas que a sciencia vulgarizou nos livrinhos de nonada.

Falta-nos até um sociologo que em lei formule esse tramite fatal das acquisições da cultura humana: primeiro o homem de genio raro e solitario, cujo conhecimento descobre e inventa; depois a divulgação desses achados preciosos pela revelação; a industria delles nas applicações praticas, em seguida; seu exercicio e aproveitamento nos usos humanos mais modestos e indispensaveis, dahi por deante. Pão partido em pequeninos, como diria o nosso padre Manuel Bernardes, que muitos ajudam a fazer, um fez, e, multiplicando como o do milagre, todos comem, já incapazes de se privarem desse sustento quotidiano. Custa muito chegar a ser Le Verrier ou Colombo para descobrir o novo mundo ou um outro mundo; com uma luneta ou uma bussola, qualquer curioso ou afoito, senão já officiaes do officio, alcansam Neptuno ou a America, sem difficuldade.

Para a arte infusa e transcendente do diagnostico outrora, só muita pericia ou a adivinhação do tino medico: conseguiu a sciencia com algumas laminas de vidro, microscopios, reagentes, simples apparelhos que dão ensaios promptos e ás vezes decisivos, attenuar as differenças entre doutos e aprendizes. O vosso Voltaire, que ria de tudo, ri-se tambem dos medicos que pretendiam pelo exame de um liquido organico investigar taes e quaes doenças ao organismo; hoje nos riremos de Voltaire e já serão os serviçaes de laboratorio que façam taes pesquizas, sem difficuldade, mas de tanto interesse. As distancias entre os doutos e aprendizes, entre veteranos e noviços, se encurtam e se apagam: uns já não fundam os seus juizos senão na technica que immediatamente lhes diz a verdade, os outros aprendem-n'a primeiro, para saberem depois, com esses elementos de juizo, só então de bom juizo. Com uma reacção feliz, gota de acido em tubo de ensaio, gota de corante sobre lamina de preparado, supre-se experiencia clinica de muitos annos. Armados desses meios de prompto e seguro conhecimento, o que não será a efficiencia medica, dessa tão provada experiencia clinica? E' a medicina exacta de hoje em dia. Sem laboratorio de analyses nenhum medico de agora se presume capaz no seu bendito sacerdocio.

Ora, essa novidade transcendente introduziu-a aqui o dr. Oswaldo Cruz, que expôs e offereceu primeiro a seus collegas as excepcionaes capacidades de technica de que se dotara: passou a ser o collaborador obrigado a todos os diagnosticos difficeis, fez proselitismo, teve imitadores, emulos, discipulos, competidores, com o que abriu á Medicina o caminho da exactidão, certeza, diligencia, proficuidade, que hoje lhe dão por toda a parte os foros invejaveis que possue, de sciencia positiva.

Foi o dr. Oswaldo Cruz o nosso primeiro e grande mestre de medicina experimental. O seu exemplo valeu por um ensino, o ensino de uma Faculdade. Vale um sabio com effeito por uma Congregação, porque é o preceptor de muitas gerações. A vossa admiração a elle, legitima porque autorizada, nos confirma no preito que lhe rendemos, não só de nosso bemfeitor, mas de mestre que fez escola e nos ensinou como a sciencia dadivosa e bemfazeja se propaga e dissemina em bençãos sem conto. O Brasil inteiro, no campo, das fazendas do Piauhy ás estancias do Rio Grande; no matto, dos igapós do Madeira ás ipueiras do São Francisco; nas cidades, de Belém do Pará ao Rio de Janeiro, é tributario á sabedoria delle, na salvação publica da vida da gente, na poupança do cabedal das criações, na conquista para a Patria e para a civilização humana desses latifundios nacionaes que elle nos ensinou a sanear e a aproveitar, deixando-nos usufructuarios de sua benemerencia.

A semente que plantou, do seu exemplo e do seu ensino, germinou e cresceu nessa floração magnifica de sabios, os seus discipulos e collaboradores, que pelos Estados do paiz já se espalham, propagadores da boa nova e da boa acção, nesse viveiro que nos deixou e aqui temos ao lado, o seu Instituto, verdadeira escola de Pathologia experimental, que investiga e ensina, e, com a vossa, a grande e gloriosa Faculdade de Medicina, que doutrina e prepara, faz parelha, para a honra e a esperança da sciencia medica nacional.

Vós, docente insigne, primeiro dos vossos, bem merecieis que hoje prestemos homenagem á memoria de Oswaldo Cruz, dando o logar delle aqui ao outro representante da sua classe, que symboliza todo o ensino medico brasileiro. Como o nosso extincto companheiro não só possuis o conhecimento perfeito que faz o grande sabio e o grande mestre, senão como elle tambem conseguistes a perfeição de grandes obras. Não é de facto uma, a que acabaes de realizar, levantando, com a ajuda de outro governo benemerito, um imperecivel monumento á dignidade da sciencia medica no Brasil? Tinha mais de um seculo a gloriosa Faculdade de Medicina do Rio de Janeiro, fôra sempre prestigiosa pelo saber dos seus mestres, seguidos e acclamados, pela capacidade de seus discipulos que lhe conduziam a boa fama ás extremas do nosso territorio; medicos estrangeiros, nossos vizinhos do Prata, vinham aqui aprender; a suprema realeza, Sua Majestade o Senhor D. Pedro 2º, era assiduo nos vossos bancos, assistindo a lições, exames e concursos... entretanto, por esse tempo todo, sem meios e recursos, residiu tristemente ali na Praia de Santa Luzia, num pardieiro de emprestimo e aluguer, sem decoro e com privações, á espera de um restaurador que lhe conferisse os foros da sua hierarchia. Como Oswaldo Cruz resolvestes crear a vossa escola, e de novo; transportaste-a de onde os navegadores descobriram a bahia, para onde os colonizadores primeiro fundaram a cidade, e levantastes á vossa sciencia, ao vosso sacerdocio medico, á vossa investidura docente, ao Brasil civilizado, o monumento que falará de vós perennemente na grandeza do seu vulto, na excellencia de sua construcção architectonica, nos primores de suas installações technicas, na capacidade de sua efficiencia scientifica, como um grande bemfeitor, destes que conseguem a esperança de uma geração. Vós realizastes, senhor Aloysio de Castro, a aspiração de um seculo, de todos os medicos, de todos os sabios, de todos os governos deste Paiz.

Honrando a alta memoria de Oswaldo Gonçalves Cruz, houvemos por bem dar o logar delle aqui vago, e agora cabalmente preenchido, a quem o representa, na semelhança do talento e na capacidade de bem-fazer. Sêde, pois, muito bemvindo!

Acordava com mão estomago

Durante os annos que soffri do estomago, o que mais me incommodava era, ao despertar, sentir ancias e dôres no estomago e tonteiras, só passando quando me levantava. Durante o dia renovavam-se as ancias depois de cada comida, que só constava de arroz e frango; qualquer outro alimento produzia-me colicas e diarrhêa.

Encontrei nas "PILULAS DO ABBADE MOSS" a minha cura radical; durmo perfeitamente e desperto-me com bem estar e calma; posso comer e beber de tudo, e meu ventre funcciona regularmente, fazendo uso das "PILULAS DO ABBADE MOSS" sempre que sinto prisão de ventre ou algum incommodo. Ellas foram minha salvação e meu verdadeiro auxilio na conservação da saúde de minha familia.

Pastor *Abel Jonk*.

Em todas as pharmacias e drogarias. — Agentes geraes: *Silva Gomes & C.* — Rua de S. Pedro 42 — Rio de Janeiro. (10413)

HOJE

Saldos de artigos de verão
e saldos de retalhos

AU LOUVRE

CARIOCA, 14 10520

Os Judas e a policia

A Policia como nos annos anteriores, prohibirá a exposição dos celebres Judas, que muitas vezes offendem certas pessoas que não devem ser attingidas com semelhantes brincadeiras. Ora o Judas deve ser encarado de diversas formas; um traidor é um Judas. Um amigo Urso é um Judas. Tambem são considerados judas todos aquelles que não tendo a capacidade precisa para confeccionar copas de borracha como a casa Schere da Avenida gomes freire, desenvolve procuram muitas vezes vendel-o como sendo dessa procedencia.

NÃO POZ DIREITO A MEIA-SOLA E O FREGUEZ ABRIU-LHE A CABEÇA AO MEIO

Sapateiro, residente á rua Bom Sucesso n. 142, Abon Mamede, de nacionalidade turca, foi procurado por Americo de tal, residente á Estrada do Norte, para lhe pôr meia sóla numas "sabidas".

Mamede fez o serviço encarregado disso, ao que diz, toda a sua sciencia.

O Americo porém, é todo cheio de "historias" e achou que o trabalho estava mal feito.

Mamede doeu-se com a "cousa" e estrilou.

O Americo aguentou na altura o estrilo.

Discutiram á bessa, e depois quando já não tinham mais nomes feios para dizer um ao outro, engolando, e, a certa altura, Americo, lançando mão de uma enchada abriu uma brecha na cabeça do sapateiro, que foi medicado pela Assistencia.

Desse facto foi levada queixa ás autoridades policiaes e um inquerito a respeito foi immediatamente aberto.

Charutos Belgas

EM TODAS AS CHARUTARIAS
Deposito: R. Carmo, 36.

PRO'-MATRE

Promette ser deveras encantador o baile á fantasia, que a Pro-Matre realiza em seu beneficio, no dia 19 do corrente, sabbado de Alleluia nos salões do Club dos Diarios.

Antigal DO DR. MACHADO. E' o melhor remedio por via gastrica, para curar a syphilis. E' de gosto agradavel e não tem dieta. Vende-se em qualquer pharmacia. (450)

A MORTE DE UM MENOR

O guarda civil Alfredo Luz Dias prendeu hontem o menor Sebastião Ferreira Dias e apresentou-o mesmo ao commissario de serviço no 18º districto, para que fosse ouvido, visto como contra elle pairaram suspeitas de ter empurrado de um trem o menor Djalma Dias de Oliveira, filho do referido guarda, de cuja quéda veiu a fallecer na Santa Casa.

O delegado do 18º districto ouviu o menor e outros informantes, mostrando-se inclinado a acreditar na casualidade do desastre.

TRIPHOL (NOVO REMEDIO). Tonico geral do organismo, o mais activo. RECALCIFICA, REMINERALISA, ENGORDA. — Vidro 3$500, em qualquer pharmacia. (450)

O regresso da esquadra brasileira

O sr. Herbert Moses, apresentará na sessão de hoje, da Associação Commercial, a seguinte proposta:

"Considerando que as quilhas dos navios da esquadra Brasileira estão dirigidas para as nossas costas, em viagem de retorno após o cumprimento de um sagrado dever a favor da patria;

Considerando mais que esta esquadra foi recebida em todos os paizes alliados e neutros com todas as honras devidas;

Considerando ainda que todas as nações receberam seus filhos que voltaram da guerra com flores e palmas — proponho que a Associação Commercial do Rio de Janeiro, a exemplo do que tem feito o commercio em outros paizes, faça um appello ás classes conservadoras, imprensa e a toda a população do Rio de Janeiro para receberem condignamente os bravos marujos brasileiros.

Estomago, Agua Excelsior, para seu perfeito funccionamento. N. 3032. (82)

A festa em homenagem á missão franceza

Da directoria do High-Life recebemos a seguinte carta explicando o *mal entendu* havido em relação á festa que organizou em homenagem da missão militar franceza:

"Sr. redactor. — O desejo de attender, como sempre, á inspiração da sociedade selecta que frequenta os nossos salões, fez nascer a idéa de uma festa em homenagem á missão militar franceza, na séde do "High-Life Club", incontestavelmente o mais elegante, o mais luxuoso, o mais discreto dentro do seu edificio.

Nada mais que isto moveu esta directoria, aliás seguindo uma velha tradição desta casa.

Um equivoco, porém, fez com que o illustre official que chefia a missão franceza se excusasse a comparecer a essa festa, tão singella, mas tão enthusiasticamente sentida, sob o fundamento de obediencia aos estylos e ao protocollo.

De facto, a linda festa de hoje não constituiu ceremonial adrede, com programma previamente homologado, mas um festival em *homenagem* á missão, que, por isso, não estava obrigada a comparecer senão como méra cortezia e em caracter particular, isto é, de francezes que acceitam uma prova de amizade de seus irmãos do continente, os brasileiros.

Assim temos praticado muitas vezes, offerecendo festas em nosso Club, festas cuja recordação paira saudosa no espirito de muitos estrangeiros dos mais illustres.

Dentre ellas nos recordamos as que foram offerecidas ao eminente estadista argentino general Julio Rocca, gloria da sua patria, almirantes, diplomatas, officiaes de mar e terra, portuguezes, inglezes, italianos, uruguayos, chilenos, norte-americanos e outros personagens que, embora o caracter official da sua representação, não se diminuiram em assistir festas no High-Life Club, que excederam em brilho a quantas têm dado entre nós.

A directoria do High-Life pensa, assim, ter explicado convenientemente sua attitude e o desejo patriotico de proporcionar aos nossos visitantes festas magnificas, tendo por escopo, sempre, sem interesse subalterno de nenhuma especie, nem mesmo da boa hospedagem, que, ainda que em proporções modestas, contribua indubitavelmente para a elevação da fama de nossa gentileza. — *A directoria*."

ULTIMA HORA

A CIDADE DE BARCELONA NORMALIZADA

Madrid, 14. — (Retardado) — Communicam de Barcelona estar restabelecida a situação normal daquella cidade, onde todos os operarios voltaram ao trabalho.

SERVIÇO POSTAL AEREO ENTRE BARCELONA E LISBOA

Madrid, 14. — (Retardado) — No proximo verão, será inaugurado o serviço postal aereo entre Barcelona e Lisboa, com escalas por Madrid e Porto.

COTAÇÕES DO MERCADO AMERICANO

Chicago, 15. — O mercado de cereaes abriu hoje calmo. As cotações pela manhã foram: milho para entrega em maio $1.59 3|4, por bushel; para entrega em julho $1.52 7|8, por bushel.

Cotação maxima para entrega em maio, durante os negocios da manhã, foram $1.61 por bushel, e a minima $1.59 1|9 por bushel.

Aveia para entrega em maio $0.60 1|4 centavos por bushel; para entrega em julho $0.67 3|4 centavos por bushel.

Porco $52 e 55.

Cotações de encerramento: para entrega em maio — milho $1.58 7|8 por bushel; aveia $0. 68 3|4 centavos por bushel, e porco $53.50 por barril.

— Carne frigorificada de 19 a 26 por libra.

— Pelles para cortume: Bogotá de 40 a 41 centavos por libra; seccas da America Central a 40 centavos e salgadas a 34 centavos por libra.

New York, 15. — Chegou hoje a este porto, procedente de Santos o vapor "Tyr".

AS FORÇAS RUMAICAS RECHASSADAS PELOS RUSSOS

Londres, 15 — Segundo um radiogramma de fonte russa, as tropas do "soviet" russo, depois de renhido combate, obrigaram as forças rumaicas a iniciar uma retirada geral da linha Kaminetz-Mobilev, ao longo do Dniester, na Padolia, para a Bessarabia.

Mais ao norte, na Ukrania Occidental, as tropas do general Petluras foram tambem repellidas da linha Kamenetz-Proskurov-Shepietovke.

ONDE SE HOSPEDARÃO OS DELEGADOS ALLEMÃES

Paris, 15 — Segundo declarações hoje feitas pelo sr. Dutasta, secretario geral da Conferencia da Paz, os delegados da Allemanha, quando estiverem em Versailles, residirão numa parte do Hotel des Reservoirs, contiguo á Prefeitura de Policia.

Os delegados francezes e as pessoas que lhes estão aggregadas occuparão outras secções do hotel, outrora residencia de madame de Pompadour.

GRÉVE DOS TRABALHADORES EM CORK

Londres, 15 — Annunciam de Cork que, em consequencia de ter sido declarada a greve dos trabalhadores filiados ás *trade-unions*, como manifestação de protesto contra a proclamação da lei marcial, foi hoje suspenso o serviço de abastecimento de gaz e luz electrica á cidade. Todo o trafego urbano está interrompido. O comité dos operarios está emittindo autorizações para a venda de mantimentos a preços razoaveis.

A gazolina que devia ser empregada pelo major Woods na sua travessia do Atlantico, acha-se nos armazens depositada, mas a greve não permitte que ella seja embarcada para Limerick, ponto donde devia aquelle official iniciar a sua arriscada viagem.

REINA AGORA CALMA EM ODESSA

Athenas, 15 — O Ministerio da Guerra da Grecia recebeu communicação official, informando que em Odessa a situação tem corrido calma, sem quaesquer outras perturbações da ordem, desde que os alliados evacuaram aquella cidade, retirando suas tropas sob pressão das forças "bolshevikes", e estabelecendo-se em uma linha que corre ao longo do Dniester, ao norte de Akerman.

Oito mil gregos residentes em Odessa, embarcaram sem maiores incommodos, a bordo de um navio a partir para Grecia.

O NOVO CAMPEÃO DO TENNIS NA INGLATERRA

Londres, 15 — O sr. P. M. Davinson ganhou hoje o campeonato de tennis de "singles" em "courts" cobertos, no Queens Club, batendo Bert Ritche, que detinha o titulo de campeão.

O jogo foi disputado ao melhor de 3 "sets", vencendo logo Davinson, os primeiros tres "sets", pelo "score" de 6-2, 6-3 e 8-6.

UM DISCURSO DO MINISTRO DO EXTERIOR DA HUNGRIA

Londres, 15 — Referem noticias de Budapest que o sr. Belakun, ministro das Relações Exteriores da Austria, num discurso que fez sabbado perante o Conselho de Operarios e Soldados disse:

"A nossa senha é Patria e Proletariado Internacional! Não deporemos as armas senão depois de havermos esmagado as classes médias e a aristocracia!"

OS GOVERNISTAS ATACARAM OS COMMUNISTAS EM MUNICH

Berlim, 15 — Segundo informa o "Berliner Tageblatt", os communistas estão de novo senhores da situação em Munich, mas as forças leaes ao governo receberam reforços e estão agora empregando a artilheria contra os communistas que se fortificaram fortemente na estação da estrada de Ferro Central.

Os combates nas ruas augmentam, sendo grande o numero de civis mortos e feridos.

Novos reforços de tropas leaes ao governo marcham apressadamente para Munich de varios pontos da Baviera, afim de dar combate aos adversarios. As forças communistas de Munich são compostas de partes da guarnição da cidade. As forças da guarda vermelha não têm sido empregadas.

Informa-se que os realistas acham-se empenhados em vigorosa luta com os communistas.

O governo recusou-se a empregar o bloqueio dos viveres contra Munich, em virtude da penuria que essa medida iria causar á população da cidade.

DANTZIG VOLTOU A' NORMALIDADE

Londres, 15 — Noticias de Berlim annunciam que terminou a greve de Dantzig e que hoje foi restabelecido o trabalho em todas as industrias, reassumindo as estradas de ferro o seu movimento normal.

NOVA ORGANIZAÇÃO POLITICA E ADMINISTRATIVA DA TRIPOLITANIA

Roma, 15 — Communicam de Tripoli:

"O secretario geral do governo reuniu as notabilidades e chefes indigenas, aos quaes deu a conhecer as intenções do governo de Roma relativamente á nova organização politica e administrativa da Colonia.

Haverá liberdade de imprensa e uma melhor distribuição de justiça.

O "mutessar" Salem Boy agradeceu em nome das populações e communicações feita pelo secretario geral e renovou solennemente a confiança inquebrantavel os tripolitanos depositam na grande Italia."

O PAPA DIRIGE UM AGRADECIMENTO AO GOVERNO

Roma, 15 — O dr. Magalhães de Azeredo entregou hoje ao papa, em audiencia solenne, as suas cartas credenciaes de embaixador do Brasil junto da Santa Fé.

O Summo Pontifice, conversando com o embaixador depois da ceremonia, pediu-lhe que agradecesse ao presidente da Republica a deferencia que acaba de manifestar para com o Vaticano elevando a representação do Brasil junta da Santa Fé á cathegoria da embaixada.

A LEI MARCIAL EM VIGOR NA CIDADE DE LIMERICK

Londres, 15 — Telegrapham de Limerick, na Irlanda, que continuam fechadas todas as fabricas e lojas daquella cidade, á excepção dos armazens de mantimentos e padarias.

As autoridades militares puzeram em vigor a lei marcial e mandaram levantar barreiras em todas as estradas que vão dar á cidade. Só é permittida passagem ás pessoas munidas de licenças, dadas pelo poder militar. Todas as pontes sobre o Shannon, bem como outros pontos estrategicos, estão fortemente guarnecidos de tropas.

A' meia-noite de hoje expira o prazo marcado pelos empregados ferroviarios para a declaração da greve. Os chefes ferroviarios estão empregando todos os esforços para que adhiram ao movimento os empregados de todas as estradas de ferro da Irlanda.

Por emquanto não ha noticia de haver occorrido nenhuma desordem.

GRAVES MANIFESTAÇÕES EM ISERLOHN

Londres, 15 — Os guardas civis tentaram dissolver hontem varios grupos de manifestantes que se tinham reunido em Iserlohn, na Westphalia, mas foram recebidos a bombas de dynamite, atiradas pelos populares.

Ficaram feridos oito guardas, immediatamente removidos para os hospitaes. As vidraças das casas, nas proximidades dos locaes das explosões, foram inteiramente destruidas.

TERMINOU A GRÉVE EM DANTZIG

Copenhague, 15 — Informações aqui recebidas dizem haver terminado a greve que se declarára em Dantzig.

O "HOME-RULE" NA IRLANDA

Londres, 15 — O sr. Bonar Law leader do governo na Camara dos Communs, declarou hoje, no correr de um discurso que ali pronunciou, que "fôra um erro pensar que o *home-rule* seria posto em vigor na Irlanda, logo depois da declaração da paz".

PAREDE TERMINADA

Madrid, 15. — Terminou a parede dos ferroviarios.

COM UM PE' ESMAGADO POR UM VAGÃO

O preto Gabriel Pedro, solteiro, de 56 annos de edade e residente á rua Marechal Hermes, ao trabalhar hontem empurrando um vagão carregado de areia e pertencente á Companhia Fornecedora de Materiaes, aconteceu, que, por mera distracção sua, o mesmo carro lhe apanhou, o pé direito, esmagando-o.

O facto deu-se na ponta do Galeão e o ferido foi medicado na Assistencia e removido para a Santa Casa.

NA PRAÇA TIRADENTES

Um desconhecido atropelado por um automovel

Quando hontem, á noite, passava pela praça Tiradentes, em frente ao Theatro S. Pedro, o automovel n. 2.504 atropelou um individuo desconhecido, de côr branca, de 30 annos presumiveis e trajando pobremente.

O atropelado foi medicado pela Assistencia e recolhido ao Posto Central para a Santa Casa, sendo gravissimo o seu estado.

O "chauffeur", depois do atropelo, poz-se em fuga. E a policia do 4º districto, que teve conhecimento do facto, abriu inquerito a respeito.

"D. QUIXOTE"

Mais um numero repleto de fina *verve*, esfusiante de graça, publica hoje o interessante semanario humoristico de cuja desopilante leitura já o publico carioca não póde prescindir.

E' um regalo, o numero de hoje, como, aliás, são sempre todos os numeros do *D. Quixote*.

60$, 65$ e 70$ — Ternos de casemira ingleza, pura lã, preto ou de côr, sob medida. — ALFAIATARIA PARIZ — 78 — Rua Uruguayana — 78 — (Não tem filial) —

(4030)

Vistam-se na CASA PARIS

Magnificos ternos SOB MEDIDA, no rigor da moda, 70$, 80$ e 90$

ROUPAS JA' PROMPTAS

Ternos de casemiras, a 40$, 50$ e. . . . . 55$
" pretos ou azues, a. . . . . 60$
Costumes de brins, a 15$, 19$, 21$ e. . . . . 23$
Calças de brins, a 7$, 9$ e. . . . . 10$
Calças de casemira, a 17$, 19$ e. . . . . 21$

Visitem primeiro a CASA PARIS, que é a mais barateira.
RUA URUGUAYANA, 145, esq. de Theophilo Ottoni. (8525)

A SEMANA DA AGONIA

As solennidades de hoje e de amanhã, nos nossos principaes templos

Hoje, quarta-feira de Trevas, haverá, com grande solennidade, os seguintes actos da Semana Santa, nos templos abaixo.

*

No Curato da Cathedral Metropolitana — Neste templo, haverá officio de Trevas, ás 6 horas, seguido de outras cerimonias.

*

No Mosteiro de S. Bento — A's 6 1|2 horas, Officio de Trevas.

Na egreja de S. Sebastião do Castello — Nessa egreja, os actos constarão de Officio de Trevas cantado e de outras cerimonias.

*

Na matriz de Santo Christo dos Milagres — Haverá, recitação de terço e os piedosos exercicios da "Via-Sacra", ás 7 horas.

*

Na matriz de Nossa Senhora da Salette em Catumby — Officio de Trevas, será rezado o terço e "Via-Sacra", ás 6 1|2 horas.

*

Na matriz de Inhaúma — Hoje, quarta-feira de Trevas, haverá confissões, communhões e missa.

A's 7 horas, terá logar a procissão das Dôres percorrendo os passos da Paixão, havendo ao recolher-se, o passo do Calvario, seguido de septenario com a meditação analoga a este acto.

*

No Curato de Santa Cruz — A' tarde, estarão á disposição dos fieis, confessores que, á noite attenderão exclusivamente aos homens.

A's 7 horas, haverá, septenario das Dôres

*

Na egreja de Santo Ignacio — Confissões das 6 horas até ás 9 da manhã. A's 11 1|2 horas, *confissões dos alumnos do Externato. Da 2 horas, até ás 6 horas da noite*, confissões dos fieis em preparação da communhão geral.

OS ACTOS DE AMANHÃ

Amanhã, quinta-feira Santa, effectuam-se grandes e imponentes cerimonias religiosas, em varios templos deste arcebispado.

A romaria ás egrejas e matrizes terá a maxima concorrencia de fieis, como nos annos anteriores.

Os templos já não trazem mais as galas nos santuarios e os adornos commemorativos dos dias de festa, que tanto realce e encanto davam a Egreja Catholica.

Agora, o que vê na ornamentação dos altares é o luto, é a tristeza.

As solennidades de amanhã, effectuam-se, entre outros templos, nos seguintes:

*

Na Cathedral Metropolitana. — Os actos começarão, ás 9 horas, com missa pontifical, officiando o emmo. e revmo. sr. cardeal Arcebispo. Durante a missa será realizada a tocante cerimonia da sagração dos Santos Oleos auxiliando nesse acto ao emmo, celebrante um grande numero de sacerdotes. Servirão de presbytero, diacono e sub-diacono assistentes, os revmos. monsenhores José Francisco de Moura Guimarães, Amador Bueno de Barros e José Bueno da Rosa. Diacono e sub-diacono da missa, os revmos. conegos dr. Antonio Boucher Pinto e Augusto Ferreira dos Santos.

A's 3 horas haverá a cerimonia do "Mandato" com sermão.

A's 6 horas ha officio de Trévas

*

No Mosteiro de São Bento. — Haverá missa pontifical e communhão. Depois da missa, adoração do SS. até depois do officio de Trévas. A's 4 1|2 horas, Lava-pés, sermão e em seguida officio de Trévas.

*

Na egreja de S. Sebastião, do Morro do Castello. — A's 8 ½ missa solenne, communhão geral, procissão e exposição do SS. Sacramento, no Sepulchro, que ficará exposto ás visitas e adoração dos fieis até ás funcções da sexta-feira santa, de manhã.

*

Na matriz de Nossa Senhora Lourdes. — Missa solenne com communhão geral dos fieis, ás 8 horas, seguida da procissão do SS. Sacramento para o altar proprio.

Haverá a adoração do Santissimo durante todo este dia e á noite.

* * *

Na matriz de Nossa Senhora da Salette em Catumby. — Nesta matriz haverá, ás 8 ½ horas, confissões. Missa cantada ás 9 horas e communhão de todas as associações. No fim da missa, procissão na egreja, e guarda de honra ao santo Sepulchro segundo o horario affixado.

*

Na matriz de São Francisco Xavier. — Os actos da Semana Santa, nesta matriz, obedecerão ao seguinte programma: ás 8 horas — missa solenne e communhão geral, procissão e exposição do SS. Sacramento, desnudação dos altares.

6 horas e meia — cerimonias de Lava-pés e sermão do Mandato pelo revmo. conego José Antonio Gonçalves de Rezende.

*

No Curato de Santa Cruz — Das 6 horas em deante, sacerdotes ouvirão de confissão os penitentes que se preparam para o Banquete Eucharistico na missa solenne, que começará ás 8 horas em ponto, ás 7 horas, septenario das Dôres.

*

Na matriz da Luz (Rocha). — Missa solenne, ás 8 horas, e em seguida, exposição do S. S. Sacramento, no Sepulchro, sermão, ás 7 horas, etc.

*

Na matriz de S. Christovão. — Na freguezia de S. Christovão, os actos serão feitos da maneira seguinte: ás 9 horas, missa solenne, communhão geral, procissão do SS. Sacramento e adoração do Santo Sepulcho.

*

Na matriz de Santo Antonio. — A's 9 horas, missa solenne, sendo celebrante o rev. vigario dr. Silva Castro, procissão em torno dos altares, encerramento do Santissimo Sacramento, desnudação dos altares e guarda ao Santissimo, durante o dia, pelas congregações da Matriz e á noite, pelos irmãos da V. Irmandade.

*

Na matriz de Santa Rita.—Com grande imponencia, missa solenne a grande orchestra. Ao Evangelho pregará o conego dr. Benedicto Marinho de Oliveira. Será officiante o vigario da Parochia, tendo como diacono o padre João Lyra Pessoa de Maria e subdiacono o padre Isidro Dias da Veiga. Após á missa e antes da desnudação do altares, o Santissimo Sacramento será conduzido processionalmente para a capella do monumento onde permanecerá até o outro dia, sendo guardado pelos fieis em adoração durante o resto do dia e toda a noite.

*

Santo Christo dos Milagres. — A's 9 horas, solennemente, missa cantada, procissão, exposição do Santissimo e adoração pelas Irmandades, Devoções e Associações até ás 9 horas.

O horario da Guarda de Honra ao S. S. Sacramento, é o seguinte: das 11 ás 12 horas a Irmandade de Nossa Senhora das Dôres de Monte Serrat, Das 12 á 1 hora Apostolado da Oração de 1 ás 2 horas a Devoção de Nossa Senhora das Dôres e S. Pedro da Gambôa, Das 2 ás 3 horas as creanças meninos das escolas e outras pessoas que tenham devoção. Das 3 ás 4 horas a Devoção de S. Matheus de N. Senhora de Monte Serrat. Das 4 ás 5 horas a Irmandade de Nossa Senhora da Saude. Das 5 ás 6 horas Irmandade de Nossa Senhora de Monte Serrat. Das 6 ás 7 horas a Irmandade de São Pedro. Das 7 ás 8 horas os Vicentinos e mais fieis. Das 8 ás 9 horas a Irmandade do Senhor Santo Christo dos Milagres.

*

Nossa Senhora da Conceição do largo de Catumby. — Exposição da ceia do Senhor, das 4 horas da tarde ás 10 da noite.

*

Irmandade do Principe dos Apostolos S. Pedro. — A Mesa Administrativa desta v. irmandade celebrará com o maior brilhantismo, os actos da Semana Santa, da maneira seguinte: ás 7 horas: *Prima, Tercia, Sexta* e *Nôa* resadas. 11 horas missa solenne, procissão e exposição do S. S. Sacramento, *Vesperas*, Desnudação dos altares. 6 3|4, *Completas* resadas. 7 horas, Officio de Trevas cantado.

*

Ordem Terceira de Nossa Senhora do Terço. — A Ceia do Senhor. Exposição do Senhor morto, amanhã. No domingo de Paschoa: missa rezada ás 9 horas.

UM CASO DE CADEIA...

A fabrica de tecidos de Sapopemba attende aos accidentes de trabalho

A' policia do 23º districto foi queixar-se Manoel Ribeiro de Carvalho, residente á rua D. Maria n. 71, na Villa Proletaria, contra a directoria da fabrica de tecidos de Sapopemba, á qual accusava de ter-se negado a pagar os dias que deixou de trabalhar e os medicamentos fornecidos á operaria enferma Idalina Ramos, sua companheira.

Mais tarde, sabedora dessa denuncia o administrador do referido estabelecimento fabril foi áquella delegacia ahi exhibindo não só receitas aviadas e pagas pela empresa como tambem um recibo do punho do proprio queixoso, referente aos dias em que Idalina deixou de comparecer ao serviço.

ALLIVIO INSTANTANEO

O que se deve tomar em caso de cardialgia, indigestão, dyspepsia, gazes ou qualquer outra doença do estomago

UM CONSELHO MEDICO

Ninguem quer um remedio moroso quando está atacado de padecimentos como dyspepsia, indigestão ou cardialgia; como tambem, ninguem quer um remedio demasiadamente activo que prejudique o estomago. O estomago é um dos orgãos mais valiosos do corpo humano. E' perigosissimo ministrar-lhe drogas ou digestivos artificiaes, os quaes simplesmente atiram com o alimento acidulado e fermentado para dentro dos intestinos.

A MAGNESIA DIVINA neutraliza rapidamente o excesso de acidos no estomago que causa a indisposição. E' notavel pela rapidez com que traz allivio, pelas suas propriedades inoffensivas e especialmente pela sua acção infallivel em regularisar os estomagos doentes, acidulados e gazeificados; e a maravilhosa promptidão com que traz allivio a soffrimentos dyspepticos e gastricos, dá-lhe fama universal.

A MAGNESIA DIVINA encontra-se á venda em todas as pharmacias e drogarias, podendo todos, pois, ter á mão um frasco deste maravilhoso remedio. Em todos os casos de azedume e fermentação causados por comidas indigestas, uma só colher de chá deste soberbo medicamento neutraliza instantaneamente todos os incommodos e cura as tonturas, vomitos acidulados e quaesquer outros males causados pela excessiva acidez do estomago.

A rapidez e facilidade com que a MAGNESIA DIVINA debella todas as indisposições de estomago, é um milagre só revelado ás pessoas que experimentam este prodigioso medicamento. (4610)

VALENTIA INESPERADA

Um official da Brigada é aggredido a soccos em um bonde

Num dos bondes especiaes destinados aos estudantes da Faculdade de Medicina, entrou hontem, o nacional José Menezes, de 25 annos de edade, casado, residente á rua Tavares Guerra 424.

Os estudantes protestaram contra a "entrada em casa alheia", mas como o homem fosse renitente, acharam-lhe graça, tomando-o para seu palhaço...

Durante toda a viagem a coisa correu bem. Ao chegar, porém, o bonde á Lapa, a algazarra era grande, fazendo com que o tenente de policia Antonio Estellita da Cunha Junior, fosse indagar do motivo de tal pagodeira.

O resultado foi ter o Menezes, enchido de soccos o tenente.

A policia do 5º districto autuou o aggressor.

UNIFORMES COLLEGIAES
Só na casa especial
A LA VILLE DE PARIS - 35, Rua dos Ourives
(10368)

Cinema VELO
Rua Haddock Lobo, 102
Hoje! Hoje! Hoje!
-- Ferreteada --
5 actos por
SESSUE HAYAKAWA e FANNIE WARD. Successo estupendo.
e Rolleaux invencivel
1ª e 2ª series.

Cinema Andarahy
B. Mesquita 640. Tel. V. 2608
HOJE — SO' — HOJE
Deslumbrante programma:
1ª projecção — Hilariante comedia dramatica, em 5 longas partes
CÃO e GATO
Protagonista — Madge Evans
— 2ª fita —
Amor e Sport
em 5 longos actos, pela querida artista ENIDE BENNETT.
Amanhã e depois — Programma sacro, em 7 actos.
(D 20992)

Cine TIJUCA
Praça Saenz Pena
Telephone Villa 3655.
AS BONECAS
5 actos da "Gaumont", por René Crestée e Ivette Andreyor
Quando o coração manda
Delicado romance de amor, em 5 actos da Paramount, por Wallace Reid e Anna Little.
Amanhã — A Vida de Christo. Orchestra e côros.
(D 18060)

Cinema Americano
COPACABANA
Hoje — DIA DA MODA, dedicado ao mundo elegante de Copacabana, magestoso programma novo constituido por dois films maravilhosos: PELA PATRIA, por Vivian Martin, e, continuação do grande film Rolleaux invencivel, 9º e 10º episodios.
Amanhã — Programma sacro: Nascimento, Vida, Paixão e Morte de Nosso Senhor Jesus Christo e Joia Sagrada. (D 22016)

Theatro Recreio Dramatico
COMPANHIA DRAMATICA NACIONAL
da qual faz parte a eminente artista ITALIA FAUSTA.
Espectaculo completo! — Director da orchestra, maestro D. Roque.
Hoje e nos dias 17, 18, 19 e 20 de Abril -A's 8 1|2
A peça sacra de grande movimento, com scenarios novos e adereços [illegible], de E. GARRIDO:
O MARTYR DO CALVARIO

MAGDALENA — ITALIA FAUSTA
Personagens:
Jesus—C. ABREU; Pilatos, A. RAMOS; Judas, ED. PEREIRA, Caiphaz, MARZULLO; [illegible] MARIO AROZO; Virgem Maria, ADELAIDE COUTINHO; Samaritana, DAVINA FRAGA; Veronica, BRANCA DE LIMA; Anjo, OLGA DA CAMARA; [illegible] NAZARETH; e outros pelos artistas: N. Castro, Alvaro Pires, [illegible] Lima, Lips, Genuino, etc.
Grande Corpo de Côros — NUMEROSA COMPARSARIA
Scenarios de deslumbrante effeito
do distincto scenographo — Joaquim Santos—Adereços de D. Costa Guarda-roupa luxuoso, da Casa Ventura — Cabelleiras de C. Assis Mise-en-scene rigorosa de E. Pereira.
Amanhã, 17) Matinée ás | Sexta-feira, 18) 2 e 3|4 | Preços do costume
O resto dos bilhetes á venda na bilheteria do theatro. (D. 21550).

Cinema Haddock Lobo
RUA HADDOCK LOBO, 20
Tel. Villa 480
Pathé Jornal Americano 18. JUTT e JEFF em O DENTISTA DO KAISER
A casa do odio
5ª e 6ª series, 4 partes.
Os policiaes devem casar-se
Comedia da Fox-Film, em 2 actos, da serie Sunshine Comedy
Amanhã — A VIDA DE CHRISTO. Orchestra e coros. (D 18060)

Cinema SMART
214 — Boulevard 28 de Setembro — 216
HOJE —(unico dia)— HOJE
- Infidelidade -
Drama em 5 actos. Protagonistas, os celebres artistas Anna Wilson e Eugene Strong.
PREMIO e CASTIGO
6 actos da Paramount.
Protagonista—Wallace Reid. (649)

Cine Boulevard
163 — Boulevard 28 de Setembro — 163
HOJE — SO' — HOJE
Possante acção dramatica, em 7 commoventes actos:
VASSALAGEM
2ª projecção — Grandioso drama em 5 longos actos:
AS COLLINAS DE OURO
Protagonista — Herbert Rawlinson.
Amanhã— Programma sacro, Satanaz ou o Drama da Humanidade, em 7 actos; preços do costume. (D 20993)

Cinema Mattoso
Praça da Bandeira
Hoje! Hoje! Hoje!
Dorothy Dalton em 5 actos da Paramount, sob o titulo de Cartas de amor
René Cresté no realissimo film de GAUMONT
OLHOS VENDADOS
Amanhã— Programma sacro: CHRISTUS, o REDEMPTOR, e A SAMARITANA.

Cinema Modelo
Rua 24 de Maio 287
Hoje Hoje! Hoje!
JUGO PERFIDO ou os CORRETORES DO AMOR
O BEM PELO MAL, por William Desmond.
Amanhã, programma sacro: — CHIRSTUS, o REDEMPTOR, e O TYRANNO DE JERUSALEM.

TRIANON | Empresa Staffa & Fróes | Companhia Leopoldo Fróes | O ponto preferido pela élite carioca
HOJE — Quarta-feira, 16 — HOJE
Estrêa da actriz AMALIA RIOS
Soirée — 2 sessões — A's 7 3|4 e 9 3|4
— — O MELHOR CONJUNCTO ARTISTICO DA ACTUALIDADE — —
Primeiras representações do celebre drama sacro em 5 actos, 12 quadros e 1 apotheose, original de EDUARDO GARRIDO
O Martyr do Calvario
DISTRIBUIÇÃO: — Jesus Christo, CARLOS TORRES; Judas Iscariote, FERREIRA DE SOUZA; Poncio Pilatos, ATTILA DE MORAES; Caiphás, ANTONIO SILVA; Annás, PLACIDO FERREIRA; S. Pedro, Armando Rosas; Malcus, Henrique Machado; Eleazar, Arthur Costa; Virgem Maria, AMALIA RIOS; Magdalena, AMALIA CAPITANI; Samaritana, Iraiema de Alencar; Veronica, Cecilia Neves; S. João, Corina Silva; Anjo, Lucinda Mattos; Sarah, Cordelia Barros.
Os demais papeis pelos brilhantes artistas do theatro.
Soldados — Doutores — Apostolos — Povo.
TITULOS DOS QUADROS: I — Jesus e a Samaritana; II — A casa de Eleazar; III — Entrada em Jerusalém; IV — Synhedrim; V — A ceia; VI — O monte das Oliveiras; VII — Synhedrim; VIII — Judas enforca-se; IX — O Pretorio; X — A rua da Amargura; XI — O Golgotha; XII — A resurreição; XIII — (Apotheose) — A ascenção.
MISE-EN-SCENE do popularissimo actor BRANDÃO — Scenarios adequados — Montagem de Christovão Vasques.
Terça-feira, 22 — Primeiras representações da comedia — O BARBEIRO DE SEVILHA — 4 actos, em que reapparece LEOPOLDO FRO'ES, o querido comediante e estréa a gentil actriz ADRIANA NORONHA.

Casino Theatro Phenix
HOJE! ULTIMO DIA! HOJE!
do grandioso successo da cinematographia nacional, do seu maximo expoente!
"Saiu-se emfim, do terreno das experiencias para entrar na estrada larga do Progresso"! é a opinião geral!
ALMA SERTANEJA!
Cinco actos deliciosos da Carioca-Film acompanhados a grande orchestra e massas coraes! Uma hora de suave contacto com a adoravel poesia dos campos! Os amores do Chico Graúna, o melhor cantador dos sertões! A voz plangente do violão caipira chorando os mysterios da alma sertaneja!
Photographias nitidissimas! Scenarios naturaes!
TUDO NACIONAL!
Entrada. . . . . 1$000
Sessões ás 7 3|4, 9,0 e 10 1|4
HOJE! HOJE! HOJE!
Sabbado, 19 — Estréa da companhia Alexandre Azevedo com a comedia:
O HOMEM DA CADEIRINHA
(D 20970)

THEATROS DA EMPRESA JOSE' LOUREIRO

LYRICO
— — — O MAIOR ACONTECIMENTO THEATRAL DA SEMANA SANTA! — — —
HOJE -:- -:- -:-A's 7 3|4-Sessões-A's 9 3|4-:- -:- -:- HOJE
O grandioso drama sacro de Eduardo Garrido, em quatro actos, doze quadros e apotheose
O MARTYR DO CALVARIO
JESUS. . . . . Alexandre de Azevedo
Virgem Maria e Samaritana, LUCILIA PERES; Magdalena, EMA DE SOUZA; Judas e Oilatos, JOÃO BARBOSA; Veronica, JUDITH RODRIGUES; os restantes papeis por Mendonça Balsemão, José Soares, Sofia Guerreiro, M. Dorces, Mathilde Costa, Ed. Maia, O. Mesquita, Guimarães, A. Corrêa, Lipholre, Chaves, Rondolfo, etc.
TITULOS DOS QUADROS: Samaritana; Magdalena arrependida; Entrada de Jesus em Jerusalém; Sonhedrim; A ceia; Jesus despede-se dos discipulos; O beijo de Judas; Jesus esbofeteado; Judas enforca-se; Pretorio; Rua da Amargura; Calvario; Resurreição; Apotheose; Jesus subindo aos céos.
Mise-en-scène de João Barbosa — Deslumbrante montagem — Numerosos coros e figurantes — A maior grandiosidade!
AMANHÃ e depois — Matinées ás 2 1|2 e ás 7 3|4 e 9 3|4 — O MARTYR DO CALVARIO.
Preços — Camarotes e frizas, 25$000; fauteuils e varandas, 3$000; balcão, 2$000; galeria, 1$500.
SABBADO, 19 — Estréa da Companhia Italiana de Operetas CLARA WEIS — BILHETES A' VENDA PARA OS 4 PRIMEIROS ESPECTACULOS.

PALACE
Companhia de Operetas AIDA ARCE — Maestro S. ARCE — Director: A. BARRETA
HOJE --::-- A's 8 3|4 --::-- HOJE
1ª representação da magnifica zarzuela em 4 actos de CHAPI,
EL-REY QUE RABIO'
Toma parte toda a companhia. Amanhã e depois — NAO HA ESPECTACULO.
Sabbado — EMFIM, SO'S!
Terça-feira, 22 — Festa artistica de Maria Fuster — MERCADO DE MUCHACHAS.
Os bilhetes á venda na casa Lopes Fernandes, Avenida Rio Branco n. 138, das 11 ás 17 horas e no theatro, das 10 horas em deante.

LYRICO
Companhia Italiana de Operetas CLARA WEISS
Estréa — SABBADO, 19
Com a opereta em 3 actos de Lombardo,
REGINA DEL FONOGRAFO
Chiffon — Clara Weiss
Bilhetes á venda para os 4 primeiros espectaculos.

REPUBLICA
Companhia Regional ARRUDA, do Theatro Boa Vista, de S. Paulo — Director: ABILIO MENEZES—Maestro: CHRISTOBAL
SABBADO, 19 — A's 7 3|4 e 9 3|4 — SABBADO, 19
Primeiras representações da grandiosa revista de fantasia, critica e costumes cariocas, em 2 actos e 9 quadros, original de Rego Barros e Carlos Bettencourt, musica coordenada pelo maestro J. Christobal.
E' de Ban, Ban, Ban
TITULOS DOS QUADROS: 1º — Microbios sociaes; 2º—O microbio da guerra; (quadro apotheotico, de effeito); 3º — Flor do Mocotó; 4º — Exames por decreto; 5º — A Supremacia do Burro (apotheose comica); 6º — Na mão...; 7º — Maximalismo e piratarismo; 8º — Os microbios do Theatro; 9º — E' de ban, ban, ban, (grandiosa apotheose).
Compêrage a cargo dos actores: Arruda, Prata e Vicente Felicio, nos papeis de Dr. Maracatu', Spirococus e Dr. Talhafim Palmezone.
LUXUOSA ENSCENAÇÃO! — 200 PERSONAGENS! — MUSICA LINDISSIMA. BILHETES A' VENDA.
Em principios de maio: — Reapparição da Companhia Aura Abranches — Chaby Pinheiro.
(D 22097)
A chegar no vapor "Curvello" Companhia Portugueza MARIA MATTOS e MENDONÇA DE CARVALHO, a debutar no PALACE THEATRE com a comedia "O MANEQUIM", em fins do corrente mez.

THEATRO REPUBLICA
Empresa Moura & Barbosa
Estréa da grande companhia dramatica, em 16, 17 e 18 do corrente, com a peça sacra, o
O Martyr do Calvario
Será desempenhado o papel de Jesus, pelo actor A. SAMPAIO.
Successor de Olympio Nogueira
Virgem — OLYMPIA MONTANI
CANARIO.
Magdalena — MARIA CASTRO.
Samaritana — O. TAVARES.
Pilatos — CANARIO.
Judas — EDUARDO AROUCA.
Caifaz — JOÃO FERNANDES.
DUAS SESSÕES, ás 7 3|4 e 9 3|4.
Preços populares. (D 22114)

THEATROS DA EMPRESA PASCHOAL SEGRETO
QUARTA-FEIRA, 16 DE ABRIL DE 1919

HOJE
Maison Moderne
O mais confortavel estabelecimento de diversões, onde não são poupados esforços para corresponder á sympathia e preferencia do numeroso publico que o frequenta.
O grande film de actualidade
Acontecimentos mundiaes
O doudo das fragas
Cinema Olympia
Films de hoje:
Acontecimentos mundiaes
O doudo das fragas

S. PEDRO
Grande Companhia Nacional de Operetas e Melodramas (Genero do Theatro Chatelet, de Paris) — Direcção artistica de Eduardo Vieira — Maestro regente da orchestra Luiz Moreira
2 sessões -:- A's 7 3|4 e 9 3|4 -:- sessões 2
Deslumbrante "mise-en-scene" — Montagem nunca vista
A maior victoria do theatro nacional
10.000 espectadores fazem a grande reclame a que tem jus a opereta fantasia de ODUVALDO VIANNA, musica de Adalberto de Carvalho.
Amor de Bandido
Luxo! Arte! Esplendor!
QUARTA-FEIRA, 23 — AVENTURAS DO CAPITÃO CORCORAN, do repertorio do theatro Chatelet, de Paris, para estréa do actor ALVES DA CUNHA.

S. JOSE'
Companhia dramatica nacional, fundada em 1 de Julho de 1911 — Direcção artistica de EDUARDO VIEIRA — Regente, Maestro BENTO MOSSURUNGA.
3 — Sessões — 3 — A's 7. 8 3|4 e 10 1|2
Continuação do grande successo da rainha das revistas
Contra-mão
COMPERES
Entralhado . . . . JOÃO DE DEUS.
Mercurio . . . . JULIETA DE ALMEIDA.
Grande successo dos CLUBS DE FOOTBALL FLUMINENSE, BOTAFOGO, S. CHRISTOVÃO, FLAMENGO e AMERICA.
Amanhã, 17 -- O Martyr do Calvario.

HOJE
Carlos Gomes
HOJE E -:- -:- -:-
-:- -:- AMANHÃ
GRANDIOSO FILM COLORIDO, NOVA CONCEPÇÃO CINEMATOGRAPHICA
Nascimento, Vida, Paixão e Morte de Jesus Christo
Sessões continuas, que começarão ás 6 horas da tarde. (D 21548)

CARLOS GOMES -- Sabbado, Domingo e segunda-feira -- Deslumbrantes bailes á fantasia.

Theatro da Exposição
(Ex-Convento d'Ajuda — Avenida Rio Branco)
HOJE - Deslumbrantes espectaculos ás 7 3|4 e 9 3|4
pela grande Companhia Dramatica Nacional DIAS BRAGA. A sublime peça em 12 quadros e uma apotheose
O Martyr do Calvario
PERSONAGENS: — Jesus, JUSTINO MARQUES; Magdalena, TINA VALLE; Pilatos, Domingos Braga; Judas, Silveira; Virgem, Julia Silva; Samaritana, Lygia Romana; Caifaz, Duarte Silva; Malcus, Astruval Miranda; Veronica, Stephania Louro; Annás, Antonio Maximo; Dario, Raul Barreto; Abdias, Corte Real; José d'Arimathéa, Baptista; Nicodemus, Barbosa; Pedro, João Costa; João, Olga Louro; Centurião, Costa; Dimas, Carlos Santos; Gestas, Corte Real; Simão Cyrineu, Barbosa; Judeu Errante, Brandão; Eleazar, Carlos Santos; Thiago, C. Real; Longuinhos e Annanias, Barbosa; Benjamin, Brandão; Rachel, Sylvia Silva; Ruth, Stephania; Anjo, Olga Louro.
Povo — Soldados — Doutores, etc.
Scenarios e roupas de grande apparato.
Preços: — Cadeiras, 2$000; geral, 1$000; creanças, $500.
Muitas diversões franqueadas ao publico. — O theatro é coberto e todos os pavilhões da exposição offerecem abrigo em caso de mão tempo.
Amanhã — MATINE'ES, ás 2 1|2 e 4 1|2 da tarde — A' noite: ás 7 3|4 e 9 3|4.
No SABBADO, 19 — A peça patriotica — TIRADENTES. (D 21525)

O Arsenal de Guerra e a industria do aço

Ha 10 annos que, contrariando idéas do então director do Arsenal de Guerra, escrevi algumas linhas para mostrar que aquelle estabelecimento não podia, nem devia, empregar a sua actividade industrial no fabrico de armas de fogo portateis.

Estava, na época, dominante a idéa da installação de uma fabrica de armas [illegible]

[illegible]

MINAS, RIO, S. PAULO

S. PEDRO DE ALCANTARA (Do correspondente) — O arraial de Corrego d'Antas, municipio de Dores de Indayá, tem sido theatro de acontecimentos que collocam a policia mineira em manifesta condição de inferioridade [illegible]

[illegible]

NOMEAÇÕES NA VIAÇÃO

Por portarias de hontem do ministro da Viação, foram nomeados: [illegible]

UM MENOR E' ESPANCADO PERVERSAMENTE PELA MADRINHA

Ao delegado do 17º districto policial [illegible]

Um joven suicida-se, ingerindo lysol

[illegible]

NOTAS SOCIAES

DATAS INTIMAS

Faz annos hoje o capitão Arnaldo [illegible]

—:— Fazem annos hoje d. Julia da [illegible]

[illegible]

CASAMENTOS

[illegible]

NASCIMENTOS

[illegible]

VIAJANTES

[illegible]

VERANISTAS

[illegible]

CLUBS E FESTAS

[illegible]

CONFERENCIAS

[illegible]

COLLAÇÃO DE GRÃO

[illegible]

VIDA ACADEMICA

[illegible]

e Medicina Legal do 6º anno medico os seguintes alumnos:

José da Costa Moreira.
Francisco Alberto Soares Figueiras.
Joaquim Miguel da Fonseca Rosas
Jacob da Silva Campenella.
Secundino Ewbank Tamborim.
José Bonifacio do Couto Junior.
Orlando Carlos Ferraro.
Disceo Corrêa de Menezes.
Newton Vieira Ramos.

ESCOLA MILITAR — Haverá hoje prova oral de geometria e trigonometria para os candidatos que faltam fazer essas disciplinas, sendo considerados reprovados o que faltarem.

Resultado do exame de geometria e trigonometria realisado a 14 do corrente: Plenamente, João Costa da Fonseca, João Alberto Lins de Barros, José Solero dos Santos, Lahir Augusto Rodrigues, José Telles Barbosa, Saul Freire da Motta Teixeira, João Lindolpho Camara Filho e Luiz Gomes Pinheiro; simplesmente, Liberato Bittencourt Filho, Luiz Barbosa Lima, Gilberto Oscar Virgilio de Carvalho e Nelson Barbosa de Paiva.

Chama-se a attenção dos senhores candidatos chamados hontem por este jornal para entregarem os documentos que lhes foram exigidos pela secretaria, até o dia 19 do corrente.

* * *

FALLECIMENTOS

Falleceu, a 13 do corrente, em São Vicente de Paula, Estado do Rio, o sr. Joaquim Bernardino de Mendonça. O extincto deixa viuva e sete filhos.

—:— Falleceu ante-hontem, e sepultou-se hontem, a senhorita Maria José Gomes, extremecida filha do sr. Antonio Carlos Gomes e sobrinha dos capitalistas desta praça srs. Enrico e Galeno Gomes, da firma Galeno Gomes & Companhia.

A senhorita Maria José era neta do barão de Cattas Altas e do coronel Francisco Octaviano Gomes, de importante familia mineira.

* * *

MISSAS

Rezam-se as seguintes, por alma de: João da Costa Nunes, ás horas, na matriz do Sacramento; Julio Carvalho da Fonseca, ás 9 horas, no altar-mór da matriz do S. S. Sacramento; Laura Sampaio Peixoto Nogueira, ás 9 1|2 horas, na egreja de S. Francisco de Paula; tenente Dyonisio Affonso Fernandes, ás 9 horas, na egreja de S. Francisco de Paula; Antonio de Mello Carneiro, no altar-mór da egreja de Santa Rita; Ignez Candida de Almeida Nogueira, ás 9 horas, na egreja de S. Francisco de Paula; Custodio Alves Fernandes, ás 8 1|2, no altar-mór da egreja de Santa Rita; Pedrina Rodrigues Ferreira da Costa, ás 8 1|2, na egreja do Espirito Santo; João Alexandrino Teixeira, ás 9 1|2, na egreja de Francisco de Paula; Diniz de Lima, ás 9 1|2, na egreja de S. Francisco de Paula.

UMA ESCOLA SUPPRIMIDA

Existia na rua Piauhy, em Todos os Santos, uma Escola Mixta com uma frequencia de quasi quatrocentos alumnos, segundo nos informam. Dizem-nos tambem que a referida escola foi supprimida porque o edificio onde funccionava não reunia as condições hygienicas exigidas. Affirmam-nos, porém, os queixosos, que isso seria facilmente remediavel, transferindo a escola para um predio visinho que offerece todas as condições adequadas para um estabelecimento escolar.

Pedem-nos, pois, os prejudicados, numerosos paes de familia, que ali tinham filhos matriculados, chamemos para o caso a attenção do dr. Frontin, visto como, em vez de ser supprimida uma escola, deveria ter até uma escola modelo na rua Piauhy, devido á grande frequencia de alumnos.

Lavradores registrados na Agricultura

O ministro da Agricultura mandou inscrever no registro de lavradores e criadores, conforme requereram, os srs. Antonio Palma Renó, Antonio Zerrenner, Antenor Guimarães, dr. Adolpho de Paula Andrade, Antenor Marcondes da França Guimarães, A. Pereira de Carvalho, Justiniano Arantes Villela, João Nunes Nogueira, Bernardo Augusto Gomes Monteiro, Joaquim Mariano Campos do Amaral, João Carneiro Ribeiro da Luz e Miguel Ribeiro Venancio.

Um sorteado que consegue "habeas-corpus"

Pelo juiz da 1ª vara federal, dr. Raul Martins, foi concedida hontem a ordem de habeas corpus impetrada em favor de José Goulart Mendes, que, sorteado para o serviço militar pela classe de 1897, allegou e provou, com certidão de edade, ter nascido em 1894.

Desse despacho recorreu o juiz *ex-officio*.

ESMOLAS

Por intermedio da firma Teixeira & Gripp, de Amparo (Rio), recebemos do Grupo Espirita São João Baptista, da mesma localidade, a quantia de 50$000, para os flagellados pelas inundações do rio S. Francisco.

JUNTA DE ALIMENTAÇÃO DO ESTADO DO RIO

A Junta de Alimentação do visinho Estado, em virtude da alteração soffrida no Rio de Janeiro, para varios artigos, como sejam carne secca, bacalhão, alcool, carne de porco fresca ou salgada, toucinho fresco ou salgado e banha a granel, propoz, em data de hontem, a necessaria alteração, para todos os municipios do Estado, Nictheroy inclusive.

VICTIMA DE UM ACCIDENTE EM NICTHEROY

Quando hontem, pela manhã, o operario Adriano Figueiredo, com 22 annos de edade, residente á rua Miguel de Lemos n. 33, na visinha cidade, trabalhava na ilha do Vianna, foi victima de um accidente, recebendo fractura completa no terço médio da perna esquerda.

Chamada a Assistencia Municipal, esta compareceu e transportou Figueiredo para o hospital de S. João Baptista, onde ficou em tratamento.

A SEMANA SANTA E O COMMISSARIADO

Como é costume, durante a semana santa, os peixes e os ovos ascendem a um preço assombroso.

Aproveitando essa época, os vendedores lançam mão de todos os meios para exercerem a mais condemnavel exploração contra o consumidor.

Com o fim de evitar esse abuso, hontem, pela madrugada, foram ao Mercado Municipal cinco funccionarios do Commissariado, que obrigaram os negociantes a vender, pelas cotações da tabella, as mercadorias que occultavam, afim de, por preços mais elevados, entregal-os aos hoteleiros e confeiteiros.

E, com a intervenção dos fiscaes do Commissariado, os peixes e os ovos foram vendidos pelos preços da tabella.

Com a Prefeitura

As ruas que reclamam

Pedem-nos os moradores da estação de Todos os Santos chamemos a attenção da Prefeitura para o estado lastimavel em que se encontram as ruas das immediações daquella estação, e, com especialidade da rua Honorio e adjacentes, transformadas em mattagal, onde se aninham até cobras.

Aqui fica o pedido.

— Os moradores da rua Ferreira Nobre, no Engenho Novo, pedem ao prefeito que lance as suas vistas para o estado de abandono em que se acha a referida rua, no trecho comprehendido entre a rua Marques Leão e Escola da Visitação, em que o matto cresce assombrosamente, impedindo o transito.

Leveza de pes, olhos brilhantes, corpo activo, tudo se segue ao tomar, por algum tempo, as

Pequenas Pilulas de Reuter

Estas pilulas fazem desapparecer toda a depressão physica ou mental, melhoram o appetite, produzem um somno tranquillo, e a pessoa sente-se mudada e com actividade para tudo.

(8600)

O Commissariado

Nenhuma autoação foi hontem registrada.

A' thesouraria do Commissariado foi recolhida a importancia de 600$, de multas por infracção da tabella.

—:— Relação dos processos de infracção despachados em 14 do corrente:

Multados em 500$000 — Caio, Marti & C., Marques de Abrantes n. 206; Theodoro Martins Rocha & C., Camerino ns. 86|88; Gomes Filhos & C., Mercado n. 23.

Multado em 300$000 — Manoel da Silva Machado, Engenho de Dentro n. 9.

Multados em 200$000 — Felisberto Ferreira de Souza, Esperança n. 1; Antonio Cirando & Sobrinho, Matriz n. 2 (Santa Cruz); J. Oliveira & C., Estação n. 12; Antonio da Silva, Barão de Mesquita n. 442; Francisco Machado Borges, S. Christovão 537; Jardim Sobrinho & C., Pedro Americo n. 45; M. Almeida, praça Central n. 38 (Mercado Municipal); Lamego & C., Ruy Barbosa n. 216; J. Martins & Irmão, Francisco Belisario n. 27; Albino & Fontes, Assis Carneiro n. 11; D. Ferreira & C., Barão de Mesquita n. 1071; Feliciano Lopes Lois, ladeira do Seminario n. 89.

Absolvidos — Celestino Teixeira Braga, Souza Franco n. 125.

—:— Despachos em grão de recurso, vindos da Junta de Alimentação do Estado do Rio de Janeiro:

Multados em 500$000 — José da Cruz Nunes, Viradouro (Nictheroy).

Multados em 200$000 — João Ribeiro, 15 de Novembro n. 601 (Petropolis); Nina Henrice, Conceição n. 173 (Nictheroy); Gonçalves & Bastos, General Andrade Neves n. 45 (Nictheroy).

Absolvidos — Manoel Lemos Monteiro, Saldanha Marinho, 153 (Nictheroy).

O "MAJAVE", CARREGADO DE CARVÃO

Procedente de Norfolk entrou hontem, á tarde, o vapor *Majave*, carregado de carvão. Trata-se de um navio recentemente construido na America do Norte e de casco de madeira.

O *Majave* desloca 1.500 toneladas de registro e trouxe 44 homens de equipagem. E' seu commandante o capitão L. B. Philips.

MOVIMENTO POLICIAL NO 17º DISTRICTO

Foi o seguinte o movimento estatistico do 17º districto policial, de que é delegado o dr. Carmo Netto, relativamente ao primeiro trimestre do corrente anno:

Crimes — Art. 236 Cod. Pen., 1; art. 196 paragrapho unico, 1; art. 267, 1; art. 268 e 272, 1; art. 297, 3; art. 303, 14; art. 306, 2; art. 330, paragrapho 4º, 1.

Contravenções — Art. 31, lei n. 2.321, 1; art. 52, paragrapho 1º e 54, decr. 6.994, 7.

Suicidio, 1; tentativas de suicidio, 3; desastres, 10.

A VIAGEM DO MINISTRO DA VIAÇÃO FOI TRANSFERIDA PARA HOJE

O sr. Mello Franco, que, como noticiámos, havia deliberado partir, hontem, á noite em viagem de inspecção para Pirapora, á ultima hora resolveu transferir para hoje essa viagem.

S. ex. partirá da Central do Brasil, em trem especial, ás 7,15 da manhã. Acompanhal-o-ão, como dissemos, o seu secretario, dr. Augusto Menezes, e o director daquella via-ferrea.

S. ex. modificou tambem o percurso que fará. Indo directamente a Curralinho, inspeccionará primeiro a linha da E. de F. Victoria a Diamantina; depois, descerá o rio S. Francisco, e finalmente, visitará os ramaes de Santa Barbara e Marianna, de onde regressará ao Rio.

UM DESORDEIRO PRESO

Por estar promovendo desordem na rua Conde de Bomfim, hontem, pela manhã, foi preso e conduzido á delegacia do 17º districto policial o conhecido malandro José Corrêa da Costa, sendo recolhido ao xadrez.

UM CREDITO PARA AS OBRAS CONTRA A SECCA

O ministro da Viação, em aviso de hontem, consultou ao seu collega da Fazenda se o Thesouro Nacional dispõe de recursos para fazer face á abertura urgente de um credito extraordinario de tres mil contos para, com essa quantia, de accôrdo com as razões expedidas pela Inspectoria de Obras contra as Seccas, iniciar as obras destinadas a minorar os soffrimentos dos sertanejos do nordeste brasileiro, actualmente assolado pelo flagello da secca.

A abertura desse credito é fundamentada no dispositivo constante do paragrapho 3º, da lei n. 2.589, de 9 de setembro de 1850, não só por se tratar de serviços urgentes e extraordinarios na lei de orçamento, por não poder sido previsto por ella, como por não se encontrar reunido o Congresso.

UM AGRADECIMENTO AO MINISTRO DA VIAÇÃO

Esteve hontem no Ministerio da Viação o sr. Francisco Juvencio Sadock de Sá, director-secretario do Circulo dos Operarios da União, que foi agradecer ao dr. Mello Franco a concessão de 15 minutos de tolerancia para a assignatura do ponto aos operarios das repartições subordinadas a esse Ministerio, que iniciam o serviço ás 7 horas.

CONCURSO NA REPARTIÇÃO GERAL DOS TELEGRAPHOS

As provas do concurso para provimento de uma vaga de 4º escripturario terão inicio, em uma das salas do Lyceu de Artes e Officios, ás 11 horas do dia 22 do corrente.

A JURISPRUDENCIA DO SUPREMO TRIBUNAL FEDERAL

O ministro do Interior solicitou do seu collega da pasta da Fazenda, providencias afim de que a Imprensa Nacional continue a publicação da Jurisprudencia do Supremo Tribunal Federal, em volumes, observado o modelo dos já existentes e relativos aos annos de 1895 a 1901.

O Conselho de Fazenda

Processos resolvidos na reunião de hontem

Sob a presidencia do dr. João Ribeiro, reuniu-se hontem, no Thesouro Nacional, em sessão ordinaria, o Conselho de Fazenda.

A' 1 hora da tarde, o dr. João Ribeiro assumiu a presidencia, declarando aberta a sessão.

Lida, pelo secretario do Conselho, dr. João Coelho, a acta da sessão anterior, foi a mesma approvada.

Em seguida, o Conselho de Fazenda resolveu os seguintes processos:

Officio da delegacia fiscal de Matto Grosso, remettendo o processo relativo a sonegação de imposto sobre aguardente de canna, de que, foram accusados pelo inspector fiscal Benedicto Roriz, os industriaes Virgilio Nunes Ferraz, Almeida & Comp. e Eduardo Soares de Carvalho. — Tomou-se conhecimento do processo para confirmar a decisão, na parte relativa á cobrança do imposto sonegado e reformal-a quanto a penalidade, que deve ser de 13:020$, para Virgilio Nunes Ferraz; 15:120$, para Almeida & Comp., e 10:080$, para Eduardo Soares de Carvalho; officio da delegacia fiscal na Bahia, remettendo o processo em que o 2º escripturario Arthur Franco Meirelles recorre do acto que o obrigou a recolher nos cofres publicos a quantia que pagou indevidamente á pessoa differente a que devia receber. — Não se tomou conhecimento, por ter sido resolvida anteriormente; officio da Alfandega do Rio de Janeiro, remettendo o processo em que Victor J. Schochet recorre do acto que mandou cobrar direitos "ad-valorem", na razão de 50 "|", como producto chimico não classificado, a mercadoria despachada, pela nota de importação n. 2.887. — Deu-se provimento; officio da Alfandega desta capital, remettendo os processos de E. Salathé & Comp., sobre classificações de mercadorias. — Tomou-se conhecimento.

Em seguida foram discutidos e julgados varios processos de somenos importancia, sobre classificações de mercadorias, terminando a sessão ás 3 horas.

O ministro da Fazenda marcou nova reunião para terça-feira vindoura.

Na Equitativa

O sorteio trimestral das apolices

Na séde da "Equitativa", na Avenida Rio Branco, realizou-se hontem, ás 3 horas da tarde, o sorteio trimestral das apolices.

Constaria de 22 premios, com dinheiro correspondendo cada um delles ao numero do associado com que coincidisse.

A's 3 horas o vasto salão do quinto andar do predio da Equitativa estava completamente cheio de socios e de representantes da Imprensa.

Procedeu-se, então á extracção das pedras.

Os 22 numeros premiados foram os seguintes:

263 — 41112 — José Dunshe;
310 — 10829 — Joaquim Vieira Lisbôa;
102 — 01274 — Dr. José Francisco de Araujo Lima;
278 — 88150 — José Pedro Fernandes Filho;
92 — 101410 — Evandro Borges Martins;
64 — 104168 — Pompilio da Silveira Paiva;
71 — 103236 — José Nunes Ferreira;
50 — 102618 — José Augusto de Moura e esposa;
264 — 101565 — João Joaquim de Mello Filho;
686 — 43197 — Arthur Pacheco de Oliveira;
508 — 91313 — Geminiano Saback;
321 — 162255 — Pedro Oscar de Carvalho;
117 — 178374 — Felix Lucatelli;
614 — 97767 — Americo Vacoa;
980 — 54392 — Augusto S. da Cunha Mello;
451 — 81162 — João Antonio de Lacerda;
115 — 643103 — Dr. Sabino Gomes da Silva;
16 — 105200 — Mario José Jordão;
251 — 101198 — João de Araujo.

A mesa do sorteio que ficou composta de representantes da imprensa, foi presidida pelo sr. Gasparoni.

Depois de sorteados os numeros, houve uma profusa distribuição de doces e bolos. Ao *champagne* um dos directores da "Equitativa" brindou os representantes da imprensa.

ASSACIAÇÃO BRASILEIRA DE IMPRENSA

Sob a presidencia do dr. Dario de Mendonça e com a presença dos srs. directores Sylvio Leal da Costa, Francisco Loup, Irineu Velloso, Eustachio Alves e Gilberto Flores, reuniu-se hontem, á tarde, a directoria da Associação Brasileira de Imprensa.

Lida e approvada a acta da sessão anterior, foram acceitos socios da associação os seguintes srs.: Carlos Bittencourt, do "Estado" de Nictheroy; Adelpho Coelho da Silveira, da revista "Iris", de Porto Alegre; e Alberto Roy Marques.

Foram enviadas á syndicancia duas propostas e regeitadas duas.

No expediente foram lidos e despachados varios papeis dentre os quaes: Pedido de demissão do socio sr. Francisco Lança Cordeiro. Deferido.

Passando-se á ordem do dia, foi apreciada a proposta do sr. Eustachio Alves a respeito da não acceitação por parte da associação de um terreno que lhe foi doado, designando-se dois directores, os srs. Paulo Vidal e Francisco Loup, para entenderem-se a respeito com o doador.

Nada mais havendo a tratar foi a sessão suspensa ás 19 horas.

FALTA D'AGUA

O encanamento da ilha da Sapucaia cortado

Pedem-nos os moradores e trabalhadores da ilha da Sapucaia chamemos a attenção da directoria de Aguas e da Prefeitura para a falta d'agua, que já ha longos dias se faz sentir naquella ilha, devido a terem sido cortados por inadvertencia os encanamentos de agua que a abastecem do precioso liquido.

Urge uma providencia

CORREIO SPORTIVO

TURF

Anda em boas condições o potro Jacuhy.

—:— Tem trabalhado regularmente a potranca Platina.

—:— Conforme antecipamos foi vendido hontem ao "turfman" sr. Bento Machado, o cavallo Zampa, que deverá passar hoje aos cuidados do "entraineur" Luiz Lopes.

—:— Continúa em optimas condições o nacional Omega.

—:— Tem experimentado sensiveis melhoras em trabalho o cavallo Gatuno.

—:— Tem trabalhado em excepcionaes condições o potro Violão.

O filho de Pericles percorreu, ha dias, a distancia de 1.450 metros em 99".

—:— Por ser na sexta-feira proxima dia santificado a directoria do Centro dos Chronistas Sportivos resolveu receber os palpites para a corrida de domingo no sabbado ás 7 horas da noite.

Para a reunião de segunda-feira os palpites serão recebidos no mesmo dia até ás 10 horas da manhã.

—:— Já está novamente em "entranement" o cavallo Veloz, que está lindo e bem disposto.

—:— A tordilha Girton tem trabalhado em boas condições, sob a direcção do jockey F. Perez.

—:— O cavallo Licas, ha pouco adquirido pelo sr. J. C. Figueiredo vem para esta capital a bordo do *S. Paulo*, esperado em nosso porto, ainda este mez.

—:— Devem chegar a esta capital a bordo do *Spectator* no dia 19 do corrente os potros inglezes Madrugador e Memorandum, importados pelo sr. Carlos Coutinho.

—:— Tem trabalhado regularmente o potro Cicero, do Stud Silveira.

—:— Reapparecerá domingo proximo, disputando o pareo *Guanabara* o nacional Lutador.

O pensionista de Paulo Rosa anda "tinindo" e a sua victoria naquella prova é uma coisa liquida.

—:— Continúa a fornecer bons galopes em trabalho o cavallo Jatobá.

—:— Tem trabalhado bem disposto o potro Morgado.

—:— A nacional Itapirema tem produzido galopes animadoras na pista do Jockey Club.

—:— Somme anda em excellentes condições.

—:— Completamente firme reapparecerá na corrida de segunda-feira o cavallo Demerara.

O filho de Collar anda em boas condições.

—:— Tem galopado regularmente o nacional Jubilo.

—:— Segredo tem galopado moderadamente no hippodromo de S. Francisco Xavier.

FOOTBALL

OS PREPARATIVOS PARA O CAMPEONATO SUL-AMERICANO

O treno de amanhã

Realiza-se amanhã, no stadium do Fluminense F. C., á rua Guanabara, o 3º encontro entre os combinados da C. B. D. para o treino e escolha da équipe que defenderá as cores brasileiras no proximo campeonato sul americano de football.

A competente commissão technica da entidade sportiva brasileira, reunida ante-hontem, escalou os seguintes combinados:

Combinado A. (encarnado): — Marcos — Vidal e Palamone — Sergio — Amilcar e Lagreca — Xavier — Neco — Friendenreich — Haroldo e Arnaldo.

Combinado B (branco) — Ferreira — Pindaro e Bianco — Fortes — Epaminondas e Laís — Milton — Zezé — Heitor — Menezes e Nelson.

Reservas: — Cazimiro, Moura, Osny, Rodrigo, Arlindo, Machado, Gallo, Carregal, P. Vianna e Peliot.

Notas explicativas sobre os quadros

a) — Laís vae ser experimentado na ala esquerda. Por isso, Gallo não figura nos quadros. Além disso, a commissão vem observando que este jogador não resiste ao segundo meio-tempo, motivo porque se recommendou proseguir com a sua costumada assiduidade nos exercicios individuaes.

b) Haroldo é mantido porque faz-se mister ajuizar do seu jogo em conjunto com o do seu companheiro de ala.

c) — F. Netto continua a não ser escalado porque está em convalescença.

Resolveu ainda a commissão technica:

a) — Marcar o ensaio de quinta-feira para as quatro e um quarto, devendo os jogadores e reservas comparecer á séde do Fluminense, á rua Guanabara 39, ás 3.45 em ponto.

b) — Telegraphar ao sr. J. Ferreira para comparecer ao ensaio.

* * *

A vinda dos Chilenos, Argentinos e Uruguayos

Os directores do Lloyd Brasileiro resolveram hontem, que a vinda dos footballers chilenos, argentinos e uruguayos seja feita pelo "Minas Geraes", que deverá recebel-os por estes dias.

Esteve hontem na importante companhia de Navegação, um enviado do sr. Arnaldo Guinle, que conferenciou com o secretario do dr. Barbosa Lima nesse sentido, tendo ficado resolvido que sejam tomados a bordo do "Minas Geraes", 90 logares para a conducção das embaixadas que nos visitarão em maio.

* * *

Um aviso da Confederação Brasileira de Desportos

O presidente da C. B. D. faz publico que, para o match-training do scratch brasileiro a realizar-se quinta-feira, 17 do corrente, ás 16,15, no stadium do Fluminense F. Club, vigorarão as mesmas disposições adoptadas no domingo ultimo quer para os preços das localidades (2$000 e 1$000), quer quanto ao ingresso pessoal dos srs. membros da Confederação e da Liga Metropolitana e chronistas desportivos.

Os socios do Fluminense e respectivas familias, terão livre ingresso.

Communico aos srs. directores e membros das commissões auxiliares que, a reunião ordinaria que devia realizar-se quinta-feira proxima, fica transferida para sabbado, 19 do corrente, ás mesmas horas e local do costume.

* * *

Um importante treno entre o Fluminense e o Flamengo

Realiza-se hoje, no stadium, o treino entre o 1º team deste club e o do Club de Regatas do Flamengo, ás 4 1|2 horas da tarde.

A Commissão de Sports pede o comparecimento dos jogadores abaixo escalados; na séde, meia hora antes do inicio do jogo:

Marcos
Moreira — Rinaldo
Nascimento — Oswaldo — Honorio
Mano — P. Mello — Welfare — J. Oliveira — Bacchi.

* * *

Um aviso do Fluminense Football Club

A directoria do Fluminense F. Club, a pedido da directoria da Confederação B. de Desportos, communica aos srs. socios que, realizando-se na proxima quinta-feira, 17 do corrente, ás 4 horas da tarde, o treno dos scratches da Confederação, o ingresso deste será pelo portão da rua Guanabara mediante a apresentação do recibo do corrente mez e egualmente scientifica ao publico de que o ingresso para as archibancadas será feito pelo 1º portão da rua do Rozo, ao preço de 2$000 por pessoa e o ingresso para os logares da geral pelo ultimo portão da rua do Rozo, ao preço de 1$000, por pessoa.

As bilheterias para o publico serão abertas ás duas e meia horas da tarde.

Em consequencia das obras em execução não é possivel permittir-se ingresso a automoveis dentro do recinto do club.

* * *

S. CHRISTOVÃO A. C.

Rigoroso treno entre o 1º e o 2º teams

O director sportivo do S. Christovam A. Club, pede o comparecimento dos seus jogadores do 1º e 2º teams, afim de empenharem-se em rigoroso trainnig, quinta-feira 17 do corrente, ás 3 horas da tarde no campo da rua Figueira de Mello.

* * *

Os teams do America treinam

A Commissão de Football, pede por nosso intermedio, aos jogadores abaixo escalados, o seu comparecimento em campo, no dia 17 ás 4 horas da tarde, para tomarem parte em rigoroso treino:

1º team:

Lamartine
Barata — Alvaro
Cyro — Miranda — Nebulosa
Paulo Vianna — Ivo (cap.) — Arlindo e Pedro — Nelson.

2º team:

Geraldo
Paulino — Alcindo
Dias — Belmiro — Avellar
E. Curty — Siqueira — Galvão (cap.) — Ismael — M. Curty.

Pede ainda a commissão, por nosso intermedio aos jogadores abaixo escalados, o seu comparecimento, hoje em campo ás 4 horas da tarde, para rigoroso treino:

Team A:

Zéca
Otto — Serrão
Wilson — Ribas — Aimbiré
Graccho — Americo — Francisco — Curty (cap.) — Max.

Team B:

Barata
A. Andrade — J. Pacheco (cap.)
J. Benigno — Mario Cunha — Serrano
M. Rezende — . Lutz — Novaes — Waldemar Raythe — L. Borges.

* * *

O GRANDE TORNEIO INITIUM INFANTIL DO VILLA ISABEL

Ultimas resoluções dos organizadores deste "meeting" sportivo

Continuam bastante animados os preparativos para o importante certamen de football que o Villa Isabel C. levará a effeito no campo do Jardim Zoologico no proximo dia 21.

O festival do club campeão infantil de 1917 e 1918, constará de um torneio Initium eliminatorio entre os club que disputam essa classe de campeonato na Liga Metropolitana, devendo a tarde de sports ser iniciada com um match de football entre as 1.as equipes do Andarahy e Villa Isabel, seguido de um pareo de corrida raza, 200 metros.

Antes do primeiro encontro para a disputa do torneio eliminatorio, a menina Marietta de Carvalho madrinha do team campeão infantil fará uma saudação aos players infantis.

Esta saudação está sendo redigida pelo conhecido sportsman Jorge de Carvalho Nazareth.

Deverão tomar parte neste torneio as seguintes equipes:

Villa Isabel, America, Fluminense, S. Christovão, Botafogo, Flamengo, Pameiras, Rio de Janeiro, Mangueira e Andarahy.

—Segundo decisão tomada pela commissão de desportos do Villa, será amanhã, quarta-feira, ás 20 horas, encerradas as inscripções para o torneio, procedendo-se em seguida o sorteio dos jogos.

Fica sem effeito o que marca os officios enviados pela directoria alvi-negra aos clubs, em que fixa quinta-feira para o encerramento das inscripções e a realização do sorteio.

Para assistil-o a directoria do Villa Isabel convida os representantes dos clubs a comparecerem na séde social, no boulevard 28 de Setembro n. 277, ás 21 horas, de quarta-feira, e tomarem conhecimento de medidas de ordem para o dia do festival.

Devem ser convidados para actuarem nas provas do torneio os seguintes sportsmen: R. L. Tood, Altamiro Mourão, Eduardo Gibson, Carlos Santos, Carlos N. Stelling, H. Plaisant, Jayme Barcellos, J. Rollim e Alfredo Gilabert.

A commissão technica do torneio — que dirigirá todos os trabalhos do festival é composta dos seguintes associados do club promotor: João Silva, Altamiro Mourão, tenente Agricola Bethlém, Benjamin Drummond, H. Plaisant e Plinio Coutinho.

A estes senhores, todos os interessados poderão fazer seus pedidos ou reclamar sobre qualquer coisa, com relação ao torneio.

—Pelos conhecidissimos proprietarios da importante casa Stamp, a fornecedora do material sportivo aos nossos clubs, acaba de ser offertado ao Villa Isabel uma maleta contendo todos os petrechos de um jogador de football. Desde as meias até o casquette, não faltando mesmo até joelheiras e tornozeleiras, para ser offerecida no captain do team vencedor.

Serão offertadas aos vencedores das quatro provas sportivas nada menor de 4 tropheos. Aos vencedores em 1º e 2º logares do torneio, caberão respectivamente as taças "Associação dos Chronistas Desportivos" e "Alberto Silvares". Para o match Andarahy x Villa Isabel será disputada a taça "Montenegro Serra" e para o vencedor da corrida rasa a posse por um anno da "Taça Villa Isabel". Os premios acima foram offerecidos pelos seus patronos.

* * *

Um aviso do Villa Isabel aos clubs que vão ao "Initum"

Communico aos srs. directores dos clubs que vão disputar o campeonato infantil deste anno que, attendendo ser quinta-feira dia santo, que o encerramento das inscripções para o torneio infantil, será amanhã, quarta-feira, 16, ás 20 horas, na séde social, e convido os srs. representantes dos clubs interessados para assistirem no sorteio dos jogos na séde do club, no boulevar 28 de Setembro n. 277.

* * *

Netto Machado será o orador official da L. Suburbana do dia do anniversario desta

O gesto da Liga Suburbana de Football, convidando para seu orador official, na sessão solenne de 30 do corrente, em homenagem ao seu terceiro anniversario de fundação, o illustre jornalista dr. Netto Machado, presidente da A. C. D., é digno dos maiores louvores.

A escolha não podia ter sido melhor. Netto Machado, que se recommenda por todos os dotes, os do espirito e os do coração, agradeceu, aceitando penhorado a gentileza ne tão honroso convite.

O consagrado orador e sportsman entregará aos vencedores do campeonato do anno passado os premios conferidos pela entidade sportiva dos suburbios.

* * *

O Paladino F. C. tem novos directores

Em assembléa geral foi eleita, para administrar este club no anno de 1919, a seguinte directoria:

Presidente, Florindo Villaé; vice-presidente, Newton Moreira; 1º secretario, Ananias Alves de Oliveira; 2º secretario, Gregorio Gomes de Aguiar; 1º thesoureiro, Balduino Foster da Costa; 2º thesoureiro, João Baptista Migliorine.

C. de desportos: Magno Barbosa Pinto, Josino Antunes Surano, Jorge Wilson Lima.

Director sportivo, dr. Jorge Caldeira.

Commissão de syndicancia: Cantidio de Aguiar, Ernani Rodrigues de Mattos, Sebastião Telles de Menezes.

WATER-POLO

Os juizes para os jogos dos dias 20 e 21

Foram hontem, pelo sr. presidente da Federação, escalados os seguintes juizes:

Jogos de domingo:

S. Christovão x Vasco — Eugenio Fernandes Vieira, do Natação.

Boqueirão x Natação — Antonino Costa, do Vasco.

Guanabara x Flamengo — João Zagari, do Natação.

Jogos de segunda-feira (21):

S. Christovão x Flamengo — Raul Wellisch, do Guanabara.

Guanabara x Boqueirão — Eugenio Fernandes Vieira, do Natação.

Natação x Vasco — Luiz Paula e Silva, do Guanabara.

O horario dos proximos jogos

A direcção da nossa entidade nautica, estabeleceu o seguinte horario para os jogos de domingo e [illegible]:

Segundos teams — A's 14 [illegible] horas.

Primeiros teams — A's 14 [illegible] e meia e 16 1|2 horas.

* * *

OS JOGOS DE DOMINGO

Boqueirão x Natação
Guanabara x Flamengo

* * *

OS JOGOS DE SEGUNDA-FEIRA (21)

S. Christovão x Flamengo
Guanabara x Boqueirão
Natação x Vasco da Gama

Classificação dos clubs concorrentes ao campeonato de Water-Polo

* * *

— E' a seguinte a collocação dos clubs da tabella:

CLUBS	Jogados	Ganhos	Empatados	Perdidos	Pró	Contra
PRIMEIROS TEAMS						
Guanabara	6	5	[illegible]	[illegible]	[illegible]	[illegible]
Boqueirão	5	[illegible]	[illegible]	[illegible]	[illegible]	[illegible]
Natação	6	4	[illegible]	[illegible]	[illegible]	[illegible]
S. Christovão	[illegible]	[illegible]	[illegible]	[illegible]	[illegible]	[illegible]
Flamengo	6	1	[illegible]	[illegible]	[illegible]	[illegible]
Vasco da Gama	6	0	[illegible]	[illegible]	[illegible]	[illegible]
SEGUNDOS TEAMS						
Guanabara	6	5	0	[illegible]	[illegible]	[illegible]
S. Christovão	5	4	0	[illegible]	[illegible]	[illegible]
Boqueirão	4	2	1	[illegible]	[illegible]	[illegible]
Flamengo	6	3	0	[illegible]	[illegible]	[illegible]
Natação	5	1	1	[illegible]	[illegible]	[illegible]
Vasco da Gama	5	0	0	[illegible]	[illegible]	[illegible]

* * *

Reune-se hoje o Conselho da Federação do Remo

— Em sessão ordinaria, reune-se hoje, as 11 horas, este conselho da Federação, para tratar da seguinte ordem do dia:

Encerramento das inscripções para os concursos aquaticos e parcerees.

REMO

Os trenos no Cajú

Os valentes nadadores do C. R. S. Christovão têm se empenhado com afinco nos treinos para disputa das differentes provas nauticas do proximo torneio aquatico da Federação do Remo.

Abrahão, o invencivel campeão brasileiro, fez hontem o percurso de [illegible] metros em o excellente tempo de [illegible] minutos e 18 segundos.

Ophelia Paranhos, inscripta no pareo de mininas, tem treinado bastante sendo o seu estado bem animador aos cajuenses.

* * *

As inscripções do S. Christovão

O pavilhão rosco-negro será representado nos seguintes pareos dos concursos aquaticos:

1º pareo — Estreantes — Francisco Marinho e Hildebrando Ferreira.

3º pareo — Meninos — Alfredo Pereira e Mario Nogueira.

4º pareo — Campeonato do Rio de Janeiro — Salvador Ferranti.

5º pareo — Turma de estreantes — Hildebrando Ferreira, Francisco Marinho e Octavio Costa e Silva.

6º pareo — Turma de juniors — Salvador Gammaro, Raul Seidl, Paulo Lafayette e Antonio Biondi.

7º pareo — Campeonato Sul-Americano — Abrahão Saliture.

9º pareo — Turma de mininos — Alfredo Pereira, Mario Nogueira e João Bittar.

10º pareo — Meninas — Ophelia Paranhos.

CYCLISMO

Rio Moto Club

Esta veterana associação sportiva instituiu um circuito de 100 kilometros a realizar-se em 4 de maio proximo vindouro segundo nos consta será disputada a taça dr. Paulo de Frontin.

Vae ser mais um memoravel festival sportivo que o Rio Moto Club levará a effeito com o maior brilhantismo possivel reinando entre os amantes deste centro sportivo o maior enthusiasmo.

Corre ainda, com muito bom fundamento nas nossas rodas sportivas que os sportmen do Rio Moto Club pretendem tomar parte no grande certamen sportivo na Republica do Uruguay a realizar-se no proximo mez de agosto.

CONCURSO DE CARTEIRO PARA OS CORREIOS

Serão chamados hoje, ás 3 horas da tarde, na 3ª Secção do Trafego, á prova oral do concurso de carteiro que ora se realiza na Directoria Geral, os seguintes candidatos: José Carthaut Pires da Silva, João Bastos Monteiro Filho, Palserino Lima, Arthur de Oliveira e Silva, Jocelyno Paschoal da Silva, Manoel Fernandes Cheral, Arnaldo Bordini Rodrigues, Alberto da Silva, Gustavo Marques Godinho, João Pinto Bayrão, Antonio de Almeida Cardoso Junior, Romualdo Ferreira de Almeida, Eduardo Camara Alves, Leopoldo Lopes de Barros, Theophilo Ferreira Barbosa, Augusto Luiz Pereira, Octacilio Martins Paz, Antonio Mérola, Julio dos Santos Barbosa, Alvaro Lino Telles da Silva, Tiburcio Augusto dos Santos, Luiz Medeiros Rosa, João Baptista Rodrigues, Manoel Ribeiro d'Oliveira Bittencourt, Alvaro José Baptista, Antonio Guimarães, Boaventura Barbosa Teixeira, Octavio do Espirito Santo, Antonio Marcos Samuel Pessoa, Antonio José da Costa Simões, Saint-Clair de Saint Dénis e Bonifacio Xavier de Castro.

PEDIDOS DE REFORMA DE PRAÇAS DA BRIGADA POLICIAL

Ao general commandante da Brigada Policial desta capital o ministro do Interior recommendou que, para que possam ter solução os pedidos de reforma formulados pelas praças a que se refere o officio de 11 de março ultimo, envie á secretaria de Estado com a possivel brevidade, as certidões de assentamento das referidas praças desde que contem mais de 20 annos de effectivo serviço.

EDITAL DE CONCURRENCIA APPROVADO

Pelo ministro da Viação, foi hontem approvado, de accôrdo com as modificações propostas pelo consultor-technico do Ministerio, o projecto de edital de concorrencia para construcção de 17 kilometros de linha ferrea entre Soledade de Itajubá e Itajubá.

UM POLICIAL ATRABILIARIO

Espancamento de um menor e de uma mulher

Ante-hontem, ás 9 1|2 horas da manhã, o cabo de policia [illegible] mundo, do 4º batalhão, por motivos futeis, invadiu a casa de Anna de Jesus, á rua Cunha [illegible] na Penha, para espancar o menor Bernardino Augusto, de [illegible] annos de edade; e não contente com essa bravata, tambem aggrediu a mãe desse menor, espancando-a da mesma fórma.

Para coroar a obra o [illegible] cabo levou o pequeno Bernardino preso para o districto, em [illegible] onde o foi buscar seu pae, na volta do trabalho, porque [illegible] isto se passou na ausencia do chefe da casa.

Para o truculento policial chamamos a attenção da autoridade competente.

TRI NOZ

FORMULA ERNESTO SOUZA

Noz de Kola, Noz Vomica, Noz moscada, Molissa, Aniz e Gervão

Tonico Estomachico Reconstituinte

Más digestões, Máo halito, Inappetencia, Enxaqueca, Nervosismo, Arrotos chocos, Enfarte do Figado e Urinas turvas.

Deposito geral: GRANADO & Comp. 1º de Março 14

(D 788)

THEATROS & CINEMAS

O CARTAZ DO DIA

THEATROS

CARLOS GOMES — Nascimento, Vida, Paixão Morte de Jesus Christo. Film colorido. Sessões continuas desde ... horas.

LYRICO — "O Martyr do Calvario" (peça sacra). A's 7 3|4 e 9 3|4.

PALACE — "El rey que rabió" (opereta). A's 8 1|4.

RECREIO — "O Martyr do Calvario" (peça sacra). A's 8 1|4.

REPUBLICA — "O Martyr do Calvario" (peça sacra). A's 7 3|4 e 9 3|4.

S. JOSE' — "Contra-mão" (revista). A's 7, 8 3|4 e 10 1|2.

S. PEDRO — "Amor de bandido" (opereta-revista). A's 7 3|4 e 9 3|4.

TRIANON — "O Martyr do Calvario" (peça sacra). A's 7 3|4 e 9 3|4.

* * *

VARIAS

CARLOS ABREU — Após dois mezes de uma grave enfermidade, voltou ao trabalho, ha cerca de 20 dias, o actor Carlos Abreu, que, durante a sua doença, foi tratado pelo dr. Pedro Ernesto. [illegible]

A FESTA DO RETRATO E O CONCURSO DE SYMPATHIA NO THEATRO DE SÃO JOSÉ — Ninguem ignora que a mais antiga empreza theatral do Rio é a do theatro S. José. [illegible]

THEATRO DA EXPOSIÇÃO — E' hoje, á noite, que se inaugura esse novo theatro, armado no terreno do antigo pavilhão de Portugal. [illegible]

COMPANHIA ALEXANDRE AZEVEDO — [illegible]

"E' DE BAN, BAN, BAN" — A primeira representação da revista "E' de ban, ban, ban" ... [illegible]

... Campili; 4ª senhora, cosinheira, 2ª Bacharela de Cosinha, Julia Lopes; 1ª Bacharela de Cosinha, Fiamona, Carmen Ordonez; Rapaz, Guarda Civil e Kinita, Raul Soares; Velho e seu Borges, Lino Ribeiro; 1º homem do Circ, Reporter, Antonio Dias; Rio Grande do Sul, 1º official francez, 1º carcem, Edu Carvalho; 3º homem do Circ, 2º official francez, 4º caréca, poeta, deputado, Amizalac, Antonio Soares; Minas Geraes, material suspeito, 3º caréca, Paulo Ferraz; S. Paulo, rapaz, Ivan Gusseu; 1º official allemão, Mesquita; general Foch, J. Teixeira, etc., etc. A peça tem duzentos e tantos personagens.

Os scenarios todos, completamente novos, são dos artistas Romulo Lombardi, Mario Tullio e Joaquim Santos. O guarda-roupa foi feito sob a direcção da "costureira" Helena Soares.

De antemão se póde prever como certo o successo da "E' de ban, ban, ban."

* * *

AS FESTAS DO HIGH LIFE — Vão ser singularmente encantadoras as noites de sabbado de Alleluia e domingo de Paschoa, no High Life Club, onde se realizarão dois magnificos bailes. [illegible]

O MARTYR DO CALVARIO — [illegible]

MARGOT-MILTON E JUVENAL FONTES — [illegible]

O NOVO LYRICO REPRESENTA-SE "O MARTYR DO CALVARIO" — [illegible]

"O MARTYR DO CALVARIO" NO RECREIO — [illegible]

NO MUNDO DA TÉLA

Hoje:

AVENIDA — "A espada do dono", drama em 5 actos, por Sessue Hayakawa.

* * *

AMERICA — "Intemperança", drama, "Os tres noivos", drama, "Devoção de ..." [illegible]

AMERICANO — "Pela patria", drama, por Vivian Martin, e "Rolleaux, o invencivel", 9º e 10º episodios.

* * *

ANHANGABAHU — "Cão e gato", comedia em 5 actos, por Enid Bennett, "Amor e sport", comedia em 5 actos, por Enid Bennett.

* * *

BOULEVARD — "Vassalagem", drama, em 7 actos, e "As colinas de ouro", drama em 5 actos, por Herbert Rawlinson.

* * *

CINE PALAIS — "Justiça divina", drama em dez actos.

* * *

HADDOCK LOBO — "Pathé Jornal", revista cinematographica, "Rivalidade", drama em 7 actos, por Mutt e Jeff; "A casa do odio", drama em 5 actos, "O policias deverem ...", comedia em 2 actos.

* * *

IRIS — "Sophia de Kravonia", drama, por Diana Karenne, e "Segredo intimo", drama, por Fifi Hall.

* * *

IDEAL — "João, o matador de gigantes", fantasia da Fox, em 5 actos, "O dedalo", drama, pela actriz Rowe.

* * *

MATTOSO — "Cartas de amor", drama, por Dorothy Dalton, "Olhos fataes", drama, pela actriz René Cresté, e "Gaumont Jornal", revista cinematographica.

* * *

MODELO — "Jugo perfido", drama em 5 actos, e "Bolo de mal", drama por William ...

* * *

ODEON — "Vingança", drama, por Montagu Love, Barbara Castleton, Louise Valle e Madge Evans.

* * *

PATHE' — "Joãosinho", o matador de gigantes" fantasia da Fox.

* * *

PARISIENSE — "Nobreza de estudante", drama, por Tom Moore, e "Dois casaes encrencados", comedia por Charlie Chaplin.

* * *

PHENIX — "Alma sertaneja", comedia dramatica nacional, em cinco actos.

* * *

PARIS — "Justiça divina", drama em dez actos, e "Heróes a dynamite", comedia da Keystone.

* * *

SMART — "Infidelidade" drama em 5 actos, por Anna Nilson e Eugene Strong, "Premio e castigo", drama em 6 actos, por Wallace Reid.

* * *

TIJUCA — "As bonecas", drama em 5 actos, por Ivette Andreyor e René Cresté, e "Quando o coração manda", drama, em 5 actos, por Wallace Reid e Anna Little.

* * *

VELO — "Ferreteada", drama em 5 actos, por Sessue Hayakawa, e "Rolleaux, o invencivel", novos episodios.

NOTAS RELIGIOSAS

CAMARA ECCLESIASTICA — Hoje não haverá expediente algum na Camara Ecclesiastica, até o dia 23 do corrente.

*

VIGARIA GERAL DO ARCEBISPADO. — O vigario geral, monsenhor Fernando Rangel de Mello, não dará audiencia, tambem.

*

EM DESAGGRAVO AO S. S. SACRAMENTO. — A festa e a procissão de desaggravo ao S. S. Sacramento, terão logar na egreja matriz do Engenho de Dentro, no proximo domingo da Resurreição.

*

A SEMANA SANTA EM NICTHEROY. — Na capella do Ingá (em Nictheroy), será levada a effeito amanhã, uma communhão geral de toda a irmandade de Nossa Senhora das Dores e do povo, na unica missa que se celebrará nesse dia, na capella, ás 7 1|2. Na vespera as confissões começarão ás 2 horas.

*

EM S. JOÃO D'EL REY. — Haverá hoje quarta-feira, com grande solennidade os officios de Trevas.

DIVERSAS. — [illegible]

CAPELLA DE S. SEBASTIÃO EM OLARIA. — [illegible]

Será celebrante o reverendo padre Orlando Motta, vigario da freguezia de S. Gervasio.

A administração pede encarecidamente ... [illegible]

Cruz Vermelha Brasileira de União da Victoria

Foi organizada, a 27 de fevereiro, na cidade de União da Victoria, uma filial da Cruz Vermelha de Curityba, sendo eleita a seguinte directoria:

Conselho director — Coronel Amazonas de Araujo Marcondes, dr. João Tullio Marcondes de França, Egydio Silveira, d. Julia Amazonas, d. Djanira Dora Guimarães, d. Maria de Jesus Albuquerque, José Julio Cleto da Silva, Josino Bandeira da Costa Pinto, d. Maria José Catta Preta, d. Amazilia Pinto de Araujo, Herculano de Albuquerque, d. Stella Amazonas Rabello, ... Napoleão Castilho, d. Lydia dos Santos Castilho, ... Antonio Pereira, ... Agostinho de Souza, d. Julia ... Cordeiro ... Francisco ... Silva, d. Horizontina ... Amazonas, ... [illegible]

Directoria — Presidente, coronel Amazonas de Araujo Marcondes; 1º vice-presidente, dr. João Tullio Marcondes de França; 2º vice-presidente, Egydio Silveira; 3º vice-presidente, d. Julia Amazonas; 4º vice-presidente, d. Djanira Dora Guimarães; 1º thesoureiro, ... Maria de Jesus Albuquerque ... [illegible]

Conselho de Ensino pratico — Dr. Octavio Silveira, dr. Duarte ... pharmaceutico Antonio Pereira.

Finanças — Tenente-coronel Napoleão Marcondes de França, Napoleão Castilho e Francisco Machado.

Syndicancia — Capitães, Mathias Amazonas Marcondes Filho e Modesto Cordeiro.

Pessoal — Capitães, Sebastião Mattoso, Innocencio de Oliveira e Annibal Pinto Rebello.

Propaganda — Tenente Tarquinio França, professor Francisco Silverio Vianna e Angelo Continer.

Material — Joaquim Cesar de Oliveira, Alberto Corrêa e Porfirio Muniz de Carvalho.

Redacção do boletim — Dr. Octavio Silveira, dr. Rivadavia Amazonas e professor Francisco Silverio Vianna.

PATRONATOS AGRICOLAS

As pessoas que se interessarem pelos menores recolhidos nos Patronatos Agricolas, "Monção", "Visconde de Mauá", "Annitapolis", "Wenceslau Braz" e "Chacara da Conceição", encontrarão, quinzenalmente, na portaria da Directoria do Serviço de Povoamento, á Praia Vermelha, informações sobre o estado de saude dos referidos menores, bem como, sobre os mesmos.

A correspondencia para aquelles estabelecimentos, para maior segurança, deverá ser endereçada pela cidade com os respectivos directores, com os endereços seguintes: — *Patronato Agricola* "*Monção*" — Agencia do Correio de Monção, estação de Cerqueira Cesar, Estrada de Ferro Sorocabana, Estado de São Paulo; *Patronato Agricola* "*João Pinheiro*" — Estação de Silva Xavier, Estrada de Ferro Central do Brasil, Estado de Minas Geraes; *Patronato Agricola* "*Visconde de Mauá*" — Estação de Rezende, Estrada de Ferro Central do Brasil, Estado do Rio de Janeiro; *Patronato Agricola* "*Annitapolis*" — Agencia do Correio de Annitapolis, Estado de Santa Catharina; *Patronato Agricola* "*Wencesláo Braz*" — Agencia do Correio de Caxambu', Rêde Sul-Mineira, Estado de Minas Geraes; *Patronato Agricola* "*Chacara da Conceição*" — Estação de Sylvestre Ferraz, Rêde Sul-Mineira, Estado de Minas Geraes.

S. A. MOINHOS AURORA

INDUSTRIAES

Importadores e exportadores

MOINHOS: Rua Stº. Christo ns. 167|169. End. telegr. "SAURORA". Teleph. Norte 5252.

Commissões, consignações e conta propria. Compram e vendem todos os productos do paiz.

Deposito e escriptorio: Rua da Saude, n. 49. Codigos: Ribeiro e ABC. Caixa postal nº. 120.

RIO DE JANEIRO

COMMUNICAÇÃO

Communicamos á esta e ás praças com as quaes mantemos relações commerciaes e aos nossos Amigos e freguezes que mudamos o nosso escriptorio para RUA DA SAUDE, nº. 49, onde temos tambem o *deposito* dos nossos productos industriaes e a nossa *secção de cereaes* e outros productos do paiz, *para vendas por atacado.*

Rio de Janeiro, 15 de abril de 1919.

Sociedade Anonyma Moinhos Aurora.

(10530)

CENTRAL DO BRASIL

No Trafego da Central do Brasil, foram removidos hontem: para Lavrinhas, o praticante Francisco Pereira Filho, e para o 5º Districto, o praticante Sebastião Feijó; e bem assim, para Saudade, o conferente Virgilio Guimarães.

— Mr. Humberto Antunes, subdirector da Central do Brasil, designou hontem os praticantes Paulo Vianna, Elpidio Camargo e Perminio Ribeiro, respectivamente, para servirem em Pirapóra, Curralinho; e Fernandes Pinheiro e bem assim os cabineiros Antonio Oliveira, para Cascadura; Carlos Mathias, para Tunnel Grande e João Fernandes Areas, para Serra.

— Foram concedidas férias regulamentares aos seguintes funccionarios da Central do Brasil: Francisco Olympio Régis, agente, e Rufino de Araujo Lima, conferente.

ACQUISIÇÃO DE ANIMAES DE PURO SANGUE

No Ministerio da Agricultura, serão recebidos, até o fim do corrente mez, os pedidos para a importação de touros e cavallos de puro sangue, com direito aos favores offerecidos pelo governo.

Os criadores poderão importar, depois de concedida a licença, por intermedio do referido Ministerio ou pela casa Martin Maddock, 63, Queen Victoria Street, Londres.

EXONERAÇÃO NA E. F. NOROESTE DO BRASIL

Por acto de hontem do ministro da Viação, foi exonerado, a pedido, Augusto Barbosa de Moraes, do logar de pagador da E. F. Noroeste do Brasil.

O PEDIDO DO PAGAMENTO DE UMA PENSÃO

O ministro da Fazenda, em resposta ao officio do 1º secretario da Camara dos Deputados, pedindo parecer sobre o requerimento em que d. Leopoldina Maria do Amaral Tosta e outros solicitam pagamento de pensão de montepio, a que se julgam com direito, remetteu-lhe o processo de habilitação dos requerentes a pensão referida.

AVISOS

Lloyd Brasileiro

AVISO

Previne-se ás pessoas que desejam tomar passagem nos vapores do Lloyd para os portos da Europa, que deverão dirigir-se á bilheteria do mesmo Lloyd desde o dia em que for annunciada a partida de cada vapor.

A preferencia será dada segundo a ordem de antiguidade do pagamento do signal exigido, ficando relacionados para os vapores subsequentes os candidatos que se tiveram apresentado quando excedida a lotação de cada vapor.

A Directoria previne que não attenderá a encommenda de passagens por carta nem pedidos particulares.

C. (10507)

PUBLICAÇÕES A PEDIDO

AO PUBLICO

Li o artigo assignado pelo celebre dr. Wilhein Brandt, no *Jornal do Commercio*. Pelo que o publico teve conhecimento não são mais do que as ferteis manobras de taes individuos; nada admirando a sua historia, unicamente que, tendo-me pago a casaca, esquece-se que esta pagando ao Capélio.

Em juizo procuraremos provar as verdades, como egualmente a *herança* da sra. d. Jesuina C. Alves de Sampaio, que lhe estava confiada.

Felizmente ainda existem, e temos, juizes brasileiros, e não os de Berlim, que farão a devida justiça, estigmatizando com o ferrête social, os aventureiros e ingratos que infestam este paiz.

Não mais voltarei a responder: unicamente no logar competente — o Tribunal.

Johnstar Magalhães.

Rua do Rosario, 161.

(D 22002)

A melhor e a mais elegante das preparações de oleo de figado de bacalhau é o Vinho do Dr Vivien « Figadol ». O sabor do Vinho Vivien é tão agradavel que até as proprias crianças o tomam com prazer.

PARIS, Rue d'Abbeville, 8.

(8645)

"A "Emulsão de Scott" tem substancias nutritivas de primeira ordem. "Attesto que tenho receitado aos meus clientes, com excellente resultado, como um dos melhores reconstituintes, a "Emulsão de Scott", e continuarei a aconselhar o referido preparado sempre que encontrar indicações.

Doutora *Amelia Cavalcanti*

Recife, Pernambuco. (328)

COMO E' EXERCIDA A PROFISSÃO DE MEDICO VETERINARIO NO BRASIL

Só hontem tive conhecimento do repto que me foi lançado por V. Hugo T. de Jesus.

Os concursos expendidos no meu artigo sobre professores publicos não podem se referir ao citado acima, pois, [illegible] me consta o mesmo não passa de adjunto de terceira classe nas escolas publicas.

Quanto ao seu diploma de veterinario, não passa de um attestado de frequencia que lhe foi dado pelo curso pratico de veterinaria do Exercito, em todo caso se o tal senhor, que possue uma porção de titulos quizer deixar de ser Baçú que apresente o seu diploma de medico veterinario, não o confundindo com attestado de frequencia.

Sylvio Torres,

Alumno da E. S. de A. e Medicina e Veterinaria

Rio, 15-4-919.

(D 21536)

DR. JOÃO RIBEIRO

Ministro, que não rouba nem deixa roubar, não serve.

Politica.

(D 22107)

DECLARAÇÕES

CONGRESSO BENEFICENTE DR. THEODORICO DE SOUZA

Secretaria: RUA CORONEL FIGUEIRA DE MELLO N. 393, sobrado

1ª assembléa geral ordinaria, para leitura do relatorio, balanço geral e eleição da commissão fiscal, em 16 do corrente, ás 7 horas da noite.

14-4-19. — *Raul Arruda*, 1º secretario. (D 21197)

A' PRAÇA

J. L. Costa & Comp. (Papelaria Brasil) estabelecidos á rua da Quitanda, n. 105 e Buenos Aires, numero 38, com officinas á rua da Quitanda, n. 110, communicam a esta, e ás demais praças que, por alteração feita ao seu contrato social archivado na meritissima Junta Commercial em 10 do corrente, retirou-se da sociedade o socio commanditario José Alves de Souza, pago e satisfeito de seu capital e lucros continuando como interessados da firma os seus amigos e antigos auxiliares Alberto Pereira dos Santos, Erwino Rodrigues da Costa, Rubem Teixeira, Licinio José da Costa, Coriolano de Gusmão, Leandro Pereira, Luiz Pires de Mello, Joaquim da Motta Macedo e Raul Guimarães de Almeida.

Rio de Janeiro, 15 de abril de 1919. *J. L. Costa & Comp.*

Confirmo a declaração supra.

Rio de Janeiro, 15 de Abril de 1919. — *José Alves de Souza.*

(D. 22036)

IRMANDADE DO SANTISSIMO SACRAMENTO DA CANDELARIA

Actos da semana santa

A Mesa Administrativa desta irmandade fará commemorar, no presente anno, em seu templo, os actos da Sagrada Paixão e Morte de Nosso Senhor Jesus Christo, do seguinte modo:

Domingo de Ramos — A's 11 1|2 horas, benção e distribuição de palmas, e em seguida missa rezada.

Quinta-feira Santa — A's 11 horas, missa solenne, procissão, exposição do Santissimo Sacramento e desnudação dos altares.

Sexta-feira Maior — A's 10 e meia horas, missa dos presantificados, cantos da paixão, sermão pelo Revmo. Padre Ricardino Séve, adoração da cruz e procissão.

Sabbado de Alleluia — A's 9 horas, benção do lume, incenso e do cirio, canto do "Exultet", e prophecias, benção da pia e missa solenne.

De ordem do Exmo. Sr. Provedor, convido os nossos irmãos e fieis a assistirem a esses actos.

Secretaria da Irmandade, 11 de Abril de 1919. — O Secretario, *Alfredo L. Ferreira Chaves.*

(C. 10521)

ASSOCIAÇÃO BENEFICENTE DOS EMPREGADOS NO CAES DO PORTO DO RIO DE JANEIRO

CONSELHO DELIBERATIVO

(*2ª Convocação*)

Convida-se os membros do Conselho Deliberativo para uma reunião que se realizará no dia 16 do corrente ás 19 1|2 horas na séde social, á Praça Mauá n. 3, sobrado para discussão do Relatorio, balanço e contas relativos ao exercicio de 1918 e outros assumptos de interesse social.

Rio de Janeiro, 13 de Abril de 1919. — A Directoria.

(D. 21490)

BEN.:. LOJ.:. CAP.:. VISCONDE DO RIO BRANCO

Hoje, sess.:. econ.:. — O secr.:., *José Bonifacio.*

(D 22108)

A PRAÇA

Participamos aos nossos amigos e freguezes que nesta data conferimos ao Sr. Charles Christern poderes para assignar a nossa firma por procuração.

Rio de Janeiro, 14 de Abril de 1919.

HOLMBERG, BECH & Cia.

(D 20982)

IRMANDADE DO SANTISSIMO SACRAMENTO DA CANDELARIA

Arrendamento de predios

Nesta Secretaria, á rua da Quitanda, serão recebidas propostas em cartas fechadas e lacradas, até o dia 18 do mez corrente, ás 12 horas, para o arrendamento do predio n. 70 da rua Theophilo Ottoni, recentemente reconstruido.

Os pretendentes declararão em suas propostas a renda liquida que offerecem, tempo de arrendamento que não poderá exceder de sete annos, natureza do negocio a que destinam o predio, qual a joia em beneficio da Irmandade e outras quaesquer vantagens, e se obrigarão ás demais condições do contrato, cujas clausulas se acham á disposição dos interessados.

A Administração reserva-se o direito de acceitar a proposta que melhor lhe parecer conveniente, ou annullar a concorrencia, se assim entender necessario aos interesses da Instituição.

Secretaria da Irmandade, 3 de abril de 1919. — O secretario, *Alfredo L. Ferreira Chaves.*

(10463)

VENERAVEL ORDEM 3ª DE S. FRANCISCO DA PENITENCIA E CONVENTO DE SANTO ANTONIO

De ordem do Carissimo Irmão Ministro convido todos os nossos irmãos e mais fieis devotos para assistirem os seguintes actos da Semana Santa.

Domingo de Ramos: 13 de abril, benção de Ramos, distribuição dos mesmos, ás 9 horas, na egreja do convento, em seguida missa na egreja da Ordem.

Quinta-feira Santa: 17 de abril, missa solenne ás 9 horas, na egreja do convento; communhão geral e procissão do S.S. Sacramento, para a egreja da Ordem, onde ficará exposto até ás 10 horas da manhã de sexta-feira.

Sexta-feira Santa, 18: ás 9 horas, missa dos presantificados, officio da Paixão, adoração da cruz e procissão do S.S. Sacramento da egreja da Ordem, para o do convento. Neste dia, tanto na egreja da Ordem como na do convento estará o passo do Senhor Morto para adoração dos fieis desde ás 16 horas até ás 22, como nos annos anteriores. Todos estes actos terão logar com assistencia da Mesa Administrativa.

Domingo de Paschoa: missa ás 9 horas na egreja da Ordem.

Secretaria da Ordem, 12 de abril de 1919. — O Secretario, *João Ribeiro Fernandes Coelho.*

(10409)

ANNUNCIOS

AGNELLO QUINTELLA. AGNELLO QUINTELLA FILHO. ADALBERTO QUINTELLA. Dentistas

Rua Gonçalves Dias 75, 1º andar. Tel. 4863, C. (D 12916)

FOGÃO A GAZ

Vende-se um quasi novo, á rua Conde de Bomfim, 521. (D. 21072)

RECLAME

Fazem-se vestidos de seda com 3 metros de fazenda, enfestada, preço de feitio réis 30$000 — Mme. OLYMPIA GUIMARÃES — Largo da Carioca 17, 2º andar. T. 5339, Central. (9442)

PILULAS VIRTUOSAS

Curam em poucos dias a molestia do estomago, figado ou intestino. Estas pilulas, além de tonicas são indicadas nas dyspepsias, prisões de ventre, molestias do figado, bexiga, rins, nauseas, flatulencias, máo estar, etc. São um poderoso digestivo e regularisador das secreções gastro-intestinaes.

A' venda em todas as pharmacias. Vidro 1$500, pelo correio 1$700. Depositario: Drogaria VICTOR RUFFIER & C.ª, rua S. Pedro, 128 — Rio de Janeiro. (10513)

PHARMACIA

Precisa-se de um pratico de conducta afiançada: na rua Bella S. João, 13, S. Christovão. (D 21547)

AVISOS MARITIMOS

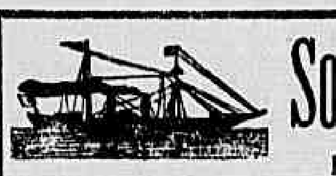

Sociedade Anonyma Martinelli

Rio de Janeiro—S. Paulo—Santos—Genova

Agentes das Companhias de Navegação Transatlantica

LLOYD NACIONAL — LLOYD REAL HOLLANDEZ — TRANSATLANTICA ITALIANA

Séde: Rio de Janeiro — Rua 1º de Março n. 92

4238

LIVROS SOBRE ENGENHARIA

Rogers Pumps and Hydraulics 2 vols.	30$000
Maxims and Instructions for the boiler room.	20$000
Self Propelled Vehicles, por J. E. Homans.	18$000
Roger Erecting and Operating Machinery.	20$000
Audel's Gas Engine Manual.	20$000
Hawkins' Aids.	20$000
Mechanical Drawing.	18$000
Rogers Drawing and Design.	18$000
Hydraulics, por F. C. Lea.	20$000
The Theory of Machine, por R. F. McKay.	20$000
Grinding Machinery, por James J. Guest.	20$000
The Callendar Steam Tables, por H. L. Callendar.	6$000
The Theory of Structures, por R. J. Woods.	14$000
ROMANCES AMERICANOS	
The Statue in the Wood, por Richard Pryce.	7$000
High Adventure, por James Norman Hall.	7$000
The Promise of Air, por Blackwood.	7$000
Britain after Peace, por Brougham Villiers.	12$000
The Warfare of to-day, por Paul Azan.	12$000
The Fighting Fleets, por Ralph D. Paine.	12$000
Over Periscope Pond.	7$000
The Faith of France, por Maurice Barrés.	7$500
The Odissey of a torpedoed transport.	6$000
Life in a Tank, por Richard Haigh.	6$000
The Practical Business Library, 12 vols.	120$000

Grande quantidade de livros inglezes de autores variados, e em varias collecções, a 2$500 o volume.

Só ha na Livraria de A. Araujo Mendes, á rua dos Ourives, 45. Telephone Norte 556. (10054)

Lloyd Brasileiro

Serviço geral de navegação brasileira — Praça Servulo Dourado (Entre Ouvidor e Rosario) — Telephone, 2401, Norte — LINHAS POSTAES.

LINHA DO SUL — O paquete

Servulo Dourado

Sairá no dia 20 do corrente, ás 10 horas, escalando em Santos, Paranaguá, Antonina, S. Francisco, Itajahy, Florianopolis, Rio Grande e Montevidéo.

LINHA DO NORTE — O paquete

JOÃO ALFREDO

Sairá no dia 25 do corrente, ás 10 horas escalando em Victoria, Bahia, Maceió, Recife, Cabedello, Natal, Ceará, Maranhão, Pará, Santarém, Obidos, Itacoatiára e Manáos.

LINHA DE SERGIPE — O paquete

JAVARY

Sairá a 2 de maio, ás 17 horas, escalando em Cabo Frio, Victoria, Caravellas, Ponta d'Areia, Ilhéos, Bahia, Aracajú e Penedo.

HEMORRHOIDAS

Tratamento scientifico — SEM OPERAÇÃO. — Cura garantida em tres ou quatro semanas, para casos graves. — Physiotherapia.

Dr. M. Mussulin, praça Tiradentes n. 16, das 9 ás 11 e das 2 ás 5 horas. (D. 19.312)

CORYPILLINA

Loção vegetal, que faz nascer cabellos. A maior descoberta mundial, feita por um sertanejo. Encontra-se nas boas pharmacias, drogarias e perfumarias. Deposito: Pharmacia Paris, rua do Passeio, 56. (D 20442)

BALSAMO APPARECIDA

Para tosse, Bronchite e Asthma — Para Cortes, queimaduras, Erisipelas e Rheumatismo

Vende-se em todas as Pharmacias e Drogarias

(D 20752)

ANTINA

Especifico homœopathico — Marca Registrada — Contra as dyspepsias, as de formas nervosas—neurasthenia. E' infallivel nas más digestões e de forma flatulenta, desembaraçando o enfermo da compressão dos gazes que tanto o incommodam. Vidro 3$000. Laboratorio homœopathico

Affonso Corrêa Bastos

226 — RUA DO HOSPICIO — 226 RIO DE JANEIRO. (D 20881)

GOTTAS CELESTES

Especifico homœopathico. Infallivel para a cura radical da surdez, inflammação nos olhos, manchas no rosto, etc. Vidro 3$000. Laboratorio Homœopathico

Affonso Corrêa Bastos

226 — RUA DO HOSPICIO — 226 RIO DE JANEIRO. (D 20882)

Cura radical

Da GONORRHÉA CHRONICA ou RECENTE, em poucos dias por processos modernos, sem dor, garante-se o tratamento. Tratamento pela electricidade, 606 e 914. Vaccinas de Wright. Assembléa n. 54. Das 9 ás 11 e 12 ás 18 — SERVIÇO NOCTURNO, 8 ás 9 — Dr. Pedro Magalhães. (D 21474)

A. G. D'ALMEIDA

PAPEIS PINTADOS PARA TODO PREÇO

Rua dos Ourives 59. Rio

Telephone, Norte: 3275

(10333)

FAZENDA

Vende-se uma para café e plantação de cereaes; para informações com o sr. major Prata, em S. José do Barreiro, Estado de S. Paulo. (D. 12.393.)

10:000$000 !

Offerecem-se 10:000$ a quem arranjar uma nomeação para emprego publico de 200$ a 300$ mensaes. Guarda-se sigilo. Cartas a H. F. J. no escriptorio do "Correio da Manhã". (D 22101)

DENTISTA

As dentaduras feitas pelo especialista Dr. Silvino Mattos não têm nenhuma differença dos dentes naturaes. A confecção de taes trabalhos obedece a um systema completamente novo, cujo effeito é realmente agradavel. Reformam-se, em 24 horas, dentaduras velhas, ficando perfeitas e novas. Concertam-se dentaduras, por mais quebradas que estejam, em horas, bem como se lhes dá pressão quando a não tenham. Os seus preços são os mais razoaveis possiveis, sem competencia e ao alcance de todos; e os seus trabalhos garantidos por muito tempo.

3—RUA URUGUAYANA—3

Canto da rua da Carioca.

(D 22038)

XAROPE DE GUACO

Glyco creosotado

Cura qualquer tosse

10353

PENSIONISTAS DO THESOURO

Empresta-se em 6 horas, dinheiro ás pensionistas do Thesouro. Fazem-se quitações; rua General Camara n. 363, 1º andar, sala 2. (D 21511)

Dr. Pache de Faria

OCULISTA

Tratamento especial da atrophia optica.

De 1 ás 3—3ª, 5ª e sabbado

Praça Olavo Bilac, 15.

(9279)

PO de ARROZ LADY

E' o melhor e não é o mais caro. Adherente, medicinal e muito perfumado. Caixa 2$500, e pelo Correio 3$200. Vende-se em todas as Perfumarias, Pharmacias e Drogarias e no deposito: Perfumaria Lopes, rua Uruguayana, 44 — Rio. Mediante 100 réis de sello enviamos o catalogo de "Conselhos de Belleza". (9844)

COSTUMES TAILLEUR

em casemira desde 90$. confecciona.

J. SILVA — Carioca, 34. (10527) 1º andar.

GUARDA CIVIL

Empresta-se dinheiro aos funccionarios desta corporação. Fazem-se quitações; rua General Camara n. 363, 1º andar, sala 2. (D 21512)

DENTES

Só se consegue *hygienisal-os, avigoral-os e conserval-os* com o uso de "CALMETTINA". Vide o folheto junto ao frasco. A' venda em toda a parte. (8425)

TOALHAS

Compram-se, grandes e usadas, de resto ou de mão, na rua Uruguayana, 3, sobrado, com Duarte. (D 22060)

PASSAGEM PARA LISBOA

Optima, 2ª classe, transfere-se; carta a este jornal a F. V. R. (D. 22,691.)

CABELLOS BRANCOS

Florentina, loção vegetal, dá a côr castanha ou preta natural, não sae, e nem mancha, evita a caspa e faz crescer. Frasco, 5$000; pelo Correio, 7$500. Pedidos a João Pinto da Silva, rua Marechal Floriano n. 181, sobrado; vende-se na mesma rua n. 173, pharmacia e 93, armarinho; em Cascadura, rua Coronel Rangel n. 121 em Nictheroy, drogaria Barcellos. (D. 21,520.)

CABELLOS BRANCOS !...

Unica tintura que produz a cor mais bella, em preto e lustrosa, como o natural, é a "Giselia". Unica que não contém saes de prata, applicada como loção e em poucos dias. Depositario geral: Drogaria Pacheco, rua dos Andradas, 43 e 47. (783)

Moveis e pianos

Compram-se casas mobiladas, moveis avulsos, pianos, tapetes, cortinas e mais miudezas; é só telephonar para o Bahia, no becco da Carioca n. 28, Tel. Central n. 5670, pois de todos os negociantes é quem melhor paga. (D. 22.095.)

Motor Syncronico

14 H. P., triphasico, 200, 220 volts, 50 periodos, de precisão; vende-se, na praça Tiradentes n. 16, sobrado. (D. 20.985.)

Gado de raça

Vendem-se garrotes, vaccas e novilhas mestiças, das raças Braunschwytz, Simmenthal e Polled-Angus. Fazenda de Santa Cecilia, estação de Volta Redonda, Estado do Rio. (D 22045)

DINHEIRO

Compram-se casas mobiladas, moveis avulsos, tapetes, cortinas, cofres, pianos, objectos de arte, machinas de escrever, crystaes, louças e qualquer outra mercadoria que represente valor; paga-se bem; rua Senador Euzebio n. 190; chamados pelo telephone Norte n. 496. (D. 22.067.)

AUTOMOVEL RENAULT

Vende-se um auto barato, em perfeito estado. Trata-se á rua da Luz 138. (D. 22.079.)

MOTOR

Vende-se um de dois cavallos, suisso, quasi novo, na rua Uruguayana 105. (D. 22.087.)

MODISTAS

Fazem-se vestidos a preços modicos, na rua da Alfandega n. 118. Tel. Norte, 2838, mme. Simões & Vidal. (D. 22.083.)

Pharmaceutico

Offerece-se para dar nome em uma pharmacia no interior ou nesta capital. Trata-se com o sr. Castro, á rua S. Bento n. 1. (D. 22.103.)

Castanhas de Lisboa

Verdes e seccas. Vendem-se na Casa Ferreira. Rua da Assembléa n. 95. (10.531.)

ASTHMA !...

Ou bronchite asthmatica, sua cura radical com o unico especifico vegetal, o elixir anti-asthmatico de Bruzzi. Usa-se nos accessos e fóra delles. Depositario geral:—Drogaria Pacheco rua dos Andradas, 43. (781)

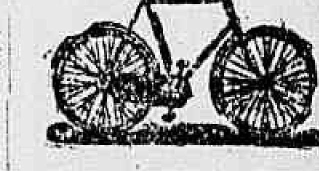

Casa Martins

Bicycletes, vendem-se e compram-se novas e usadas, de todos os tamanhos, pneumatico 28X1½, com arame, 14$; camaras de ar de 6$ a 7$500, assim como todos os accessorios a preços de reclame; pedidos pelo telephone Central 1327. Rua do Cattete n. 117. (0529)

(136) FOLHETIM DO "CORREIO DA MANHÃ"

GRANDE ROMANCE ORIGINAL

A'beira do cadafalso!

Durrieu, que nada podia suspeitar dos sentimentos que se debatiam no espirito do millionario, attribuiu a agitação que elle manifestava a um verdadeiro interesse pela sorte dos tres francezes que elle tão generosamente albergara em sua casa.

Assim, o honesto homem associou-se a Delaverne, para deplorar a casualidade que não permittia a este encontrar-se com as suas victimas.

Forneceu mesmo ao banqueiro muitos detalhes sobre o embarque dos viajantes.

Como, pois, como os viajantes haviam reconhecido um dos seus mais intimos amigos no capitão de um brigue que fizera escala por Vera-Cruz, e de que forma este se comprometera a transportal-os a Marselha.

Durrieu, pormenorizando estes detalhes, mal sabia que, com a sua ingenuidade na apparencia inoffensiva, se estava tornando cumplice inconsciente do sinistro miseravel cujo verdadeiro caracter e cujos criminosos designios ignorava.

Delaverne ao separar-se delle sabia já tudo quanto lhe interessava saber.

Só lhe restava tomar uma resolução e a unica resolução a tomar era esta: lançar-se em perseguição dos fugitivos.

Em alguns dias, usando largamente dos immensos recursos de que dispunha, fretou um navio e partiu em direcção á Europa.

Deixou entregue a um administrador o seu palacio do Mexico e a gerencia dos seus negocios, porque entendera dever levar comsigo o velho Valakis, cujo testemunho lhe podia ser de grande utilidade caso conseguisse alcançar os fugitivos e entregal-os ás autoridades.

O navio do banqueiro partiu numa carreira veloz, e em poucos dias chegou a Marselha.

O primeiro cuidado de Delaverne, logo que desembarcou, foi consultar o quadro do movimento do porto.

A *Gaivota* não figurava entre os navios chegados recentemente.

Resignou-se a esperar que o brigue chegasse.

Installou-se no hotel mais confortavel da cidade e tomou as medidas necessarias para assegurar o exito dos seus projectos.

Baseado no direito que legitimamente lhe assistia, depoz nas mãos da justiça uma queixa em boa e devida forma contra sua mulher legitima, a quem accusava de ter fugido do domicilio conjugal, na propria noite do casamento, com o auxilio e cumplicidade de dois individuos chamados Jorge Ravergy e Claudio Michot.

Em vista desta queixa, foi dada ordem a um commissario de policia para prender, logo que chegassem a Marselha, Thereza Valomer e os seus cumplices.

Esse commissario encarregou um dos seus mais astutos agentes de esperar a chegada da *Gaivota* e de vigiar os seus passageiros, desde que elles pusessem pé em terra, preparando tudo para que não falhasse o lanço de rêde em que elles deviam ser apanhados.

O resto sabe-se.

XV

A RAZÃO DO MAIS FORTE

Pela segunda vez, Delaverne reapparecia perante os olhos assombrados [illegible]

Em Vera-Cruz, o assombro dos nossos heroes havia sido grande; em Marselha, foi ainda muito maior.

A commoção experimentada por Thereza fôra tão forte que só com bastante custo se conseguiu reanimal-a.

Jorge Ravergy fôra o primeiro a correr para a joven, afim de a levantar e fazer-lhe recuperar os sentidos. Delaverne, porém, repelliu-o brutalmente, reivindicando para elle só o direito de tocar naquella que se não cansava de proclamar como sua mulher.

Michot interviera, de punhos cerrados, afim de arrancar a pobre menina ás mãos do seu perseguidor.

No meio de tantas peripecias violentas, o commissario, aturdido, não sabia o que havia de fazer.

Chamou os dois agentes que se encontravam numa sala proxima e que tão desnorteados como elle em presença de uma tal situação e das ordens incoherentes do seu chefe, não sabiam se deviam ir chamar alguns dos seus collegas de reforço para abafar o conflicto ou se deviam elles só procurar dominal-o empregando termos de conciliação, visto que a força não estava, naquelle momento, do seu lado.

Nesse instante critico, porém, Ravergy, apezar da agitação em que se encontrava, recuperou um pouco de sangue frio e ao seu espirito acudiu, com a rapidez de um relampago, um pensamento salvador.

Aproveitando-se da confusão geral, o antigo capitão disse ao ouvido de Michot:

— Trata de te pôr ao fresco.

— Já tinha pensado nisso, retorquiu com voz abafada o bravo rapaz. Primeiro que tudo, salvar a carta, não é assim?

— Certamente. Corre a Paris e entrega-a a quem tu sabes. Não te importes comnosco... Foje! E não te poupes a despesas! O essencial é que estejas em Paris o mais depressa possivel...

Este curto dialogo passára-se num minuto.

Algum tempo depois, tendo Ravergy deixado de resistir aos agentes e o commissario restabelecido solennemente a ordem, notou-se que um dos presos se tinha evadido.

Os agentes procuraram-n'o por toda a parte, mas Claudio Michot não appareceu.

Delaverne não ligou grande importancia a essa evasão. Apezar de conservar grande rancor áquelle que o ferira em pleno peito, com uma estocada, considerava-o apenas como um comparsa no drama em que Ravergy, o seu rival, representava o primeiro papel.

— Bem, murmurou elle, por entre dentes. O patife escapou-se mas ha de ser agarrado!

E, dirigindo-se ao commissario, apontou para Ravergy, dizendo:

— Este cavalheiro é que é preciso guardar com todo o cuidado. Ha de dar contas á justiça do duplo crime de ter desviado minha mulher do caminho do dever, attentando em seguida contra a minha existencia.

Ravergy contentou-se em sorrir desdenhosamente e em encolher os hombros como unica resposta a esta accusação, e deixou-se conduzir pelos agentes sem procurar resistir.

Comprehendia que naquella occasião qualquer protesto se tornaria inutil.

Entretanto Thereza voltava a si, e assim que abriu os olhos encontrou logo a physionomia odiosa de Delaverne que se inclinou sobre ella.

Sacudiu-a um estremecimento de repulsão e de terror, ao ver aquelle homem cuja presença lhe não permittia acreditar que a dominava apenas um sinistro pesadelo.

Comtudo o seu olhar dirigiu-se do rosto do bandido para Jorge Ravergy, que se afastava entre os dois policiaes.

A ausencia de Claudio não surprehendeu a joven, a qual julgou que elle já havia sido conduzido para a prisão da cidade.

Estava agora novamente só, bem só e sem defesa, nessa conjuntura tremenda em que seu terrivel perseguidor a collocára.

. . . .

A reclamação de Delaverne comportava duas soluções.

Em primeiro logar, o millionario convidava Thereza a submetter-se de boa vontade á sua autoridade, não devendo neste caso, a questão ser resolvida por meios judiciaes.

No caso contrario, isto é, se a joven não accedesse a esta solução amigavel, elle achava-se então disposto a prevalecer-se dos seus direitos maritaes perante os tribunaes competentes, mantendo-se até lá a esposa refractaria num estado de prisão preventiva.

O commissario e Delaverne haviam combinado previamente que, antes de se adoptar qualquer procedimento, o banqueiro teria uma entrevista particular com sua mulher.

O patife gabára-se de possuir meios infalliveis para conseguir, pela persuasão, que a joven se submettesse aos seus deveres conjugaes.

Foi um terrivel momento, aquelle em que a filha de Jacques Valomer se encontrou face a face com o homem que tantos males lhe tinha causado.

Houve um minuto de silencio, durante o qual ambos se mediram com o olhar.

Thereza mantinha-se numa attitude de espectativa anciosa, com as narinas dilatadas, os labios frementes, prompta a resistir até á ultima extremidade.

Foi Delaverne quem primeiro falou.

Primeiro mostrou-se melliflúo e insinuante; em seguida, desesperado com o obstinado mutismo da joven, passou das supplicas ás ameaças.

— Tome sentido, exclamou elle por fim, enraivecido, a senhora é minha mulher. E' minha mulher por seu consentimento verbal e escripto, é minha mulher legitima. Quer queira, quer não, sou eu quem a governa. Tenho por mim a lei e saberei usar della! Visto que repelle as minhas propostas conciliadoras, recorrerei a medidas de rigor.

"Não conte com o auxilio dos seus cumplices.

"O seu cavalheiro servente está bem affrolhado e o seu digno acolyto não deixará em breve de se encontrar em identica situação, porque se é certo que esse tal Michot conseguiu escapar-se, a verdade é tambem que não pode estar muito longe e talvez a estas horas já a policia lhe tenha deitado a mão...

— Michot fugiu!

Pouco faltou para que Thereza soltasse esta exclamação de surpreza e de alegria; mas, concentrando toda a sua vontade num esforço sobrehumano, a joven conseguiu dissimular sob uma apparente indifferença, o effeito que lhe produzira na alma essa inesperada noticia.

Com effeito, Michot em fuga era a carta salva e tendo numerosas probalidades de chegar ao seu destino nas mãos deste fiel mensageiro.

Inconscientemente, Delaverne acabava de lhe fornecer o meio de aparar victoriosamente o golpe decisivo que lhe ia vibrar ao coração destruindo o valor do supremo e perfido argumento com que esperava subjugal-a.

Continuou pois sem responder, embora o banqueiro lhe dissesse que a carta salvadora se achava perdida entre as ruinas da prisão de Véracruz, mas que a unica pessoa que podia remediar tudo era elle, o destinatario da carta cujo testemunho era muito sufficiente.

A impassibilidade de Thereza exasperou Delaverne.

— Não me quer responder? exclamou elle. Está bem. Deixo-a entregue ás suas meditações. Reflicta, minha senhora.

XVI

A MISSÃO DE CLAUDIO

Assim que conseguira transpôr a porta do commissariado, e se encontrára na rua, Michot afastára-se com passo rapido, tendo todavia o cuidado de não despertar a attenção dos transeuntes com o aspecto de uma fuga precipitada.

De resto, o dedalo de ruas e travessas dos velhos bairros de Marselha favorecera-o ás mil maravilhas. O que elle procurava evitar, sobre tudo, era as proximidades do porto para onde sem duvida se dirigiriam as pesquizas dos policias, logo que se désse pela sua evasão.

Afinal, quando julgou ter desnorteado os seus perseguidores, arriscou-se a perguntar a um transeunte em que direcção ficava a estrada de Paris.

(Continúa)

FERNET BRIOSCHI

Depositarios: GIORELLI & C.

C. 10101

VENDAS EM LEILÃO

LEILÃO DE PENHORES

EM 24 DE ABRIL

— J. LIBERAL & C. —

RUA LUIZ DE CAMÕES, 68

fazem leilão dos penhores vencidos e previnem aos srs. mutuarios que podem reformar ou resgatar suas cautelas até á hora do leilão.

(D 20920)

Leilão de penhores

Em 26 de Abril de 1919

VIANNA, IRMÃO & C.ª

Rua Espirito Santo ns 28 e 30

Roga-se aos Srs. mutuarios reformarem suas cautelas vencidas até a hora do leilão.

(10526)

Leilão de penhores

EM 16 DE ABRIL

— Delgado, Silva & C. —

179, Rua 7 de Setembro, 179

Rogam aos srs. mutuarios reformarem até á vespera do leilão as suas cautelas vencidas.

(D 19290)

Leilão de Penhores

Em 24 de Abril de 1919

Casa Gonthier

FUNDADA EM 1867

Henry & Armando

45 RUA LUIZ DE CAMÕES — 47

Fazem leilão dos penhores vencidos e avisam aos srs. mutuarios que podem reformar ou resgatar as suas cautelas até a vespera do leilão.

(D 21173)

Implorando a caridade

ANGELA PECORARO, viuva, com 85 annos de edade, completamente céga e paralytica;

ANNA EMILIA ROSA, pobre velhinha, com 70 annos de edade;

AMANCIA, viuva, com 68 annos de edade, quasi céga;

ANNA DO AMARAL, viuva, céga e sem ninguem que a ampare;

BERNARDINA, 74 annos;

CARLOTA, pobre velhinha sem recursos;

ELVIRA DE CARVALHO, pobre céga e sem amparo da familia;

FRANCISCA DA CONCEIÇÃO BARROS, céga de ambos olhos e aleijada;

ENTREVADA, r. Senhor de Matosinhos, 34, doente, impossibilitada de trabalhar, tendo duas filhas, sendo uma tuberculosa;

JOÃO DA CRUZ — Menino cégo, paralytico e mudo, sem recursos;

LUIZA, viuva, com oito filhos menores;

SOARES, viuva, velha sem poder trabalhar.

MARIA EUGENIA, pobre velha, sem o menor recurso para a sua subsistencia;

SANTOS, viuva, com 68 annos de edade, gravemente doente de molestias incuraveis;

VIUVA DE UM JORNALISTA, sem o menor amparo.

THEREZA, pobre seguinha sem auxilio de ninguem.

Cozinheiros e cozinheiras

ALUGAM-SE duas perfeitas cozinheiras do trivial, na rua do Senado n. 36. Tel. Central, 867; ordenado 40$. (D. 22.073.) B.

ALUGAM-SE boas cozinheiras, lavadeiras, amas seccas e de leite, copeiras, meninos; rua do Hospicio, n. 176, sob. Tel. 1278. N. (D 21527) B

PRECISAM-SE cozinheiras, lavadeiras, amas seccas e de leite, copeiras, meninos; rua do Hospicio n. 176, sob. (D 21527) B

PRECISA-SE de uma boa cozinheira que saiba cozinhar bem; rua Larga n. 31. (D 21543) B

PRECISA-SE de uma boa cozinheira, sabendo bem de forno e fogão, para servir em casa pequena, com familia (casal), para o Corcovado; rua Benjamin Constant n. 151-A, chalet. (D 21396) B

PRECISA-SE de um auxiliar de cozinha (magarefe), á rua do Cattete n. 274, para hotel. (D. 21.480.) B.

Tossis! Tomae BRONCHITAL

Deposito: — RUA URUGUAYANA, 111

(1975) PHARMACIA BITTENCOURT.

PRECISA-SE de um cosinheiro para uma pequena pensão; informações, Cattete n. 138, sobrado. (D. 21.404.) B.

PRECISA-SE de uma boa cosinheira, de uma copeira e arrumadeira, á rua Mattos Ferreira n. 88. Tratar á rua Marquez de Abrantes n. 92 (Pensão Velloso), das 8 ás 11 horas da manhã. (D. 21.355.) B.

PRECISA-SE de uma cosinheira que durma em casa e que lave alguma roupa. Trata-se á rua dos Voluntarios da Patria n. 186. (D. 21.356.) B.

PRECISA-SE de uma empregada para cosinhar e lavar pouca roupa, á rua Barão Itapagipe n. 304. (D. 21.435.) B.

PRECISA-SE de uma boa cosinheira, que durma no aluguel, para casa de pequena familia, á rua Uruguay n. 94, Tijuca. (D. 21.408.) B.

PRECISA-SE de uma cosinheira e lavadeira, que durma no aluguel, na rua Marquez de Pombal, 49 sobrado. Praça 11 de Junho. (D 20888) B

PRECISA-SE para pequena familia, allemã, uma boa cozinheira allemã. Ordenado 80$000; rua Santa Alexandrina n. 110. Tel. Villa 3937. (D 18559) B

PRECISA-SE de uma empregada para cosinha e outros serviços; rua Floriano Peixoto, 10, Copacabana. (D 20837) B

PRECISA-SE de uma cosinheira que tambem lave; paga-se 30$000. Rua Ribeiro Guimarães n. 66. Aldeia Campista. (D. 21.365.) B.

BOCA — Um só preventivo e curativo das affecções buccaes existe: é a "CALMETTINA". Vide o folheto junto ao frasco. A' venda em toda a parte. (8424)

Creados e creadas

PRECISA-SE, em casa de tratamento, de um empregado para cuidar de aves e cães e fazer mais serviços domesticos; exigem-se boas referencias, na avenida Atlantica n. 328, proximo ao navio encalhado. (D 22117) C

PRECISA-SE de uma empregada para todo serviço de um casal; Bento Lisboa n. 7, casa n. 3. (D 22118) C

PRECISA-SE de um copeiro; ordenado de 30$000; rua Silva Manoel n. 61. (D 22103) C

PRECISA-SE de uma creada para todo o serviço, em casa de familia. Rua Guilhermina n. 54, Encantado. (D. 21.426.) C.

PRECISA-SE uma creada para lavar e cosinhar e uma ama secca; rua Visconde Itamaraty n. 161, Andarahy. (D. 21.411.) D.

PRECISA-SE de uma empregada para serviços leves, em casa de familia; rua do Rezende n. 146. (D 21538) C

PRECISA-SE de uma creada para pequenos serviços em casa de pequena familia; rua Bom Pastor 54. (D 21533) C

PRECISA-SE de um empregado para serviço braçal, na rua Tenente Costa, Todos os Santos. (D 22062) C

PRECISA-SE de uma empregada, na rua Affonso Penna n. 116, para arrumar e serviço de copeira. (D 22029) C

Empregos diversos

ACCEITA-SE uma moça com alguma pratica de chapéos, no Magazin des Modes; rua Gonçalves Dias n. 4. (D 22046) D

CAVOUQUEIROS — Precisam-se, na avenida Niemeyer. Bonde Humaytá—Leblon. (D 20112) D

EMPREGADA — Gratifica-se a quem arranjar uma empregadinha até 12 annos de boa apparencia para uma loja de bordados do interior; deseja-se orphã, sozinha ou desprotegida. Escrever para "Bordadeira" "Jornal do Brasil". (D 20208) D

PRECISAM-SE moças activas para garçonnettes (copeiras), de restaurant de hotel de primeira ordem. Cattete n. 274. (D. 21.478.) D.

PRECISA-SE uma arrumadeira para hotel de primeira ordem, activa e que cosa, á rua do Cattete n. 274. Ordenado 70$. (D. 21.479.) D.

PRECISA-SE de um rapaz com pratica de pharmacia, na rua Marechal Floriano n. 55. Exige-se referencias de conducta. (D. 21.492.) D.

PRECISA-SE de um bom marceneiro, na rua da Misericordia, 113, loja. (D 22115) D

PRECISA-SE de porteiro com pratica de hotel, á rua do Cattete 274. (D. 21.476.) D.

PRECIZA-SE um official que trabalhe em chapeos de Chile na Praça Gonçalves Dias, 13. (D 20827) D

PRECISAM-SE de officiaes de alfaiate, por peças ou por mez; pagase bons ordenados. Rua Visconde Itauna n. 153, praça 11 de Junho. (D. 21.289.) D.

PRECISA-SE de um pequeno até 15 annos, para o balcão de casas de negocio e mais recados. Avenida Salvador de Sá n. 46. (D 22098) D

PRECISA-SE de boas bordadeiras á mão, para seda e linho, paga-se bem. R. do Cattete 220, sob. Dentista. (D 20895) D

ESPLENDIDOS APOSENTOS MOBILIADOS

FILIAL DO HOTEL VICTORIA—Diarias desde 4$000

RUA 13 DE MAIO N. 25 — TELEPHONE, CENTRAL 4798 — DEFRONTE DO THEATRO MUNICIPAL

PRECISA-SE de um ajudante de lavador de tinturaria; Avenida Salvador de Sá n. 46. (D 22099) E

PRECISA-SE de homens para serviço de lenha. Informa-se na Avenida Central n. 20, loja. (D 40560) D

PRECISA-SE de moças com pratica para fabrica de balas; rua da Assembléa n. 106. (D 21046) D

PRECISA-SE de uma empregada para pequena familia, á rua Manoel Victorino n. 163. (D 20605) D

PRECISA-SE de um official compositor para bicos, á rua Senador Pompeu n. 168. (D. 21.431.) D.

PRECISA-SE de um caixeiro na rua dos Cardosos, Cascadura, e um carregador chegado da terra, que seja portuguez.

PRECISA-SE de um impressor para Minerva; rua General Camara 137. (D. 21.470.) D.

PRECISA-SE de um bom official buteiro, na rua do Ouvidor n. 41. (D. 20.933.) D.

PRECISA-SE de uma empregada de 12 a 14 annos, para serviços leves, em pequena familia. Não sae á rua. Rua Francisco Muratori n. 13. (D. 21.351.) C.

PRECISA-SE de uma copeira e arrumadeira; paga-se bem, mas exigem-se boas referencias; rua do Rosario n. 159, loja, com o sr. Carlos. (D. 21.353.) C.

PRECISA-SE de uma empregada para lavar e cosinhar e serviço trivial, que durma no aluguel, na rua Goyaz n. 20, Engenho de Dentro. (D. 21.373.) C.

PRECISA-SE de um meio official de barbeiro para effectivo. Estrada da Penha n. 3792, Bom Successo. (D. 21.382.) D.

PRECISA-SE de um lavador de pratos; paga-se bem; rua da Misericordia, 107, Restaurant Portuguez; rua Arist'des Lobo n. 128. (D. 21.397.) D.

PRECISAM-SE de officiaes de marceneiro e um contramestre que entenda do serviço; rua Invalidos n. 116, das 9 ás 10 horas. (D. 20.921.) D.

PRECISAM-SE de cigarreiras; dáse fumo para fóra; rua Barão Bananal n. 186, Campo dos Cardosos, em Cascadura. (D. 21.491.) E.

PRECISA-SE de uma copeira e arrumadeira, na rua do Rosso n. 79. Laranjeiras. (D. 21.374.) C.

PRECISA-SE de arrumadeira e lavadeira para casa de pouca familia; na rua Conde de Bomfim, 835—Muda da Tijuca. (D 21062) C

PRECISA-SE de um bom repuxador de metal e cobre; rua da Prainha 17. (D 22082) D

PRECISA-SE de um pequeno para aprendiz de florista; na rua da Misericordia n. 148—150. (D 22081) D

PRECISA-SE de um ajudante de forno, na rua da Gamboa n. 87. Padaria. (D 22084) D

PRECISA-SE de vendedores com pratica de fazendas e miudezas, á rua da Gamboa n. 87. (D 21248) D

PRECISA-SE uma boa corpinheira á rua da Assembléa n. 69, L'Arte da la Mode. (D 21000) D

PRECISA-SE de um homem, que seja forte, para fazer carrectos á cabeça e tratar da limpeza de um armazem; rua Gonçalves Dias n. 14, sobrado. (D. 22089) D

RAPAZ com 18 annos, tendo boa calligraphia e sabendo escrever á machina, deseja collocação. Escreve para a Expedição da Casa Colombo (Aven. e Ouvid.), ao sr. Marques. (D 20986) D

QUEREIS GANHAR?

Com a obra OCCULTISMO PRATICO se entretém amor ou harmonia, neutraliza males de inveja ou odio, facilita casamento com a pessoa desejada, destróe feitiçaria, atrahe affinidade de dinheiro, alcança boa collocação, adivinha numeros de sorte, ganha no jogo da Bolsa, loteria ou qualquer outro. Serve tambem para hypnotizar ou magnetisar, fazer curar somente com a mão ou olhar ou em distancia por carta dirigida ao doente. Livro gabado pelo coronel Rochas, director da Escola Polytechnica de Paris, e pelo Dr. Ochorowicz, professor da Universidade de Lemberg, o sabio que mais tem escripto sobre psychologia, e cujas numerosas obras são adoptadas nas Faculdades de Medicina do mundo inteiro. Pedidos ao INSTITUTO ELECTRICO, rua da Assembléa, 45, Capital Federal. Nada de semelhante com os livretos gratis ou livros annunciados por outros. (D 19352)

PRECISA-SE de um menino de 10 a 12 annos, activo, modesto e com pratica de escriptorio; rua Senhor dos Passos n. 61, sobrado. (D 21549) D

PRECISA-SE de uma pequena de 12 a 14 annos, para cuidar de uma creança e alguns serviços leves; á rua Riachuelo n. 166, sala da frente. (D 21362) D

UMA senhora, com grande pratica de alfaiataria, acceita costuras a domicilio, para homens, ou desejará trabalhar em qualquer casa. Cartas á caixa do C. do Manhã, á R. R. (D 21362) D

PRECISA-SE de um homem para porteiro, que entenda de jardim; rua General Polydoro n. 43. — Botafogo. (D 20969) D

UMA senhora deseja empregar-se em casa de um senhor viuvo de tratamento, com ou sem filhos. Tel. 1169, Beira-mar. (D 21379) S

Casas e commodos centro

ALUGAM-SE boas casas no centro e Botafogo; queira informar-se á rua do Senado n. 36. Tel. Central 867. (D. 22.074.) E.

ALUGAM-SE duas boas armazenadeiras, sendo uma estrangeira, na rua do Senado n. 36. Tel. Central n. 867; ordenado 30$. (D. 22.075.) E.

ALUGA-SE — Precisa alugar casa? Dirija-se ao Life Messageiro, da rua Sachet n. 9 — telephone Central n. 36, que lhe fornecerá diariamente, e em primeira mão a relação de todas as casas vasias do Rio de Janeiro, com informações completas. (D. 22.071.) E.

ALUGA-SE um esplendido quarto, para um casal ou dois rapazes, no sobrado da rua dos Andradas n. 99. (D 22096) E

ALUGA-SE

Acceitam-se propostas para aluguel do predio do largo da Misericordia n. 131; propostas dirigidas á Administração da Casa dos Expostos, rua do Rosario n. 36, 1º andar. (10514) E

ALUGA-SE por 190$ o 2º andar do predio da rua Sete de Setembro n. 205. Trata-se na rua do Senado n. 36. Tel. Central n. 867. (D. 22.068.) E.

ALUGA-SE em casa de tratamento, uma sala bem mobilada. Para ver e tratar á avenida Gomes Freire 137. (D. 2.094.) E.

ALUGA-SE quarto com pensão até 200$, no centro da cidade. Cartas a Souza Martins. (D. 21544) E

ALUGAM-SE um quarto e uma sala de frente, bem mobilados, na pensão Mauá, avenida Central n. 3. (D 22078) E

ALUGAM-SE boas salas a casaes sem filhos, moças distinctas ou a empregados do commercio, com telephone e luz electrica; avenida Mem de Sá n. 71. (D 20824) E

ALUGA-SE, em casa de familia, uma sala mobilada, para moços serios casal ou senhor só; rua Prefeito Barata n. 53. (D 20817) E

ALUGA-SE um quarto em casa de familia, com ou sem mobilia, á praça Vieira Souto n. 42, 2º andar (morro do Senado). (D. 20.906.) E.

ALUGA-SE, em casa de familia, um quarto mobilado, a rapaz solteiro; avenida Mem de Sá n. 113. (D 21417) E

ALUGA-SE um esplendido consultorio medico, proximo á avenida Rio Branco; rua S. José n. 108. (D 21400) E

ALUGA-SE por 150$ um bom armazem para qualquer negocio, na rua dos Invalidos n. 92; trata-se na rua Gonçalves Dias n. 4. (D 21359) E

ALUGA-SE uma linda casa, com 9 quartos e linda vista para o mar, por 250 mil réis. Outra por 150 mil réis; rua João Alvares n. 50. (D 20978) E

ALUGA-SE uma esplendida sala de frente, muito limpa, propria para officina de costuras, chapéos, consultorio ou moradia; rua Senador Dantas n. 24. (D 21518) E

ALUGA-SE uma boa sala de frente, a rapazes ou a casal sem filhos; rua da Lapa n. 62, sobrado. (D 22102) F

ALUGA-SE optima sala com pensão, em casa de familia de tratamento, na rua Henrique Valladares n. 29. (D. 22.086.) E.

ALUGA-SE sala e quarto em casa de um casal decente a outro casal nas mesmas condições, na travessa 11 de Maio n. 17. (D. 22.088.) E.

ALUGA-SE um quarto mobilado, completamente independente; rua Silva Manoel n. 134. (D 21038) E

SALA e quarto — aluga-se em casa de familia séria, a uma senhora ou casal, nas mesmas condições, com ou sem pensão, á rua do Riachuelo, 383, sobrado. (D. 21409) C

Lapa e Santa Thereza

ALUGA-SE o predio da rua Aqueducto n. 876, Santa Thereza, com todos os melhoramentos e conforto para familia de tratamento; grande chacara; aluga-se mobilado ou não. Telephone, 437, B. Mar. (D 21303) F

ALUGA-SE uma casa para familia de tratamento, á rua Aqueducto n. 876. Teleph., B. M., 437. (D 21541) F

SALA de frente — Aluga-se para cavalheiro de tratamento, á rua Maranguape n. 28 — Lapa. (D 19793) F

Cattete, Laranjeiras, Botafogo e Gavea

ALUGAM-SE, á rua Corrêa Dutra n. 52, perto da praia do Flamengo, um quarto para solteiro e uma bella sala de frente, ricamente mobilada, com tres janellas, a casal sem filhos ou senhor de posição. (D 21497) G

ALUGAM-SE um confortavel aposento e um menor independente, com pensão, casa de familia. Rua Marquez de Abrantes n. 66. (D. 22.090.) G.

ALUGA-SE uma boa sala, em casa de senhora só, com ou sem pensão; rua Benjamin Constant n. 145. (D 21534) G

ALUGAM-SE sala e quarto decentemente mobilados, casa de familia, para casal de tratamento e sem creanças; trata-se na rua Corrêa Dutra n. 99. (D 22033) G

ALUGA-SE um bom quarto, na rua D. Marciana n. 112. Teleph., Sul, 2229. (D 22054) G

ALUGA-SE espaçosa sala, bem mobilada, com pensão, em casa nova, de familia; praia do Russell n. 48. (D 22049) G

ALUGA-SE uma sala bem mobilada, completamente independente; rua da Gloria n. 8 (Lapa). (D 22048) G

ALUGAM-SE boas casas nas Laranjeiras, Cattete e Botafogo; informações á rua Sachet n. 9. Tel. Central n. 36. (D. 22.070.) G.

ALUGAM-SE boas casas, no Cattete ou Botafogo; informações rua Senador Dantas n. 73, andar terreo, das 9 ás 4 da tarde. (D 22021) G

ALUGA-SE um quarto com pensão, a pessoa só, casa de familia, á rua Jardim Botanico n. 161. (D 20984) G

ALUGA-SE um quarto de frente, mobilado, luz elect. e banheiro; rua do Cattete n. 5, sobrado. (D 20994) G

NINON, O ROUGE CHIC em todas as casas de perfumarias. (11172)

ALUGA-SE um quarto em casa de familia, com pensão, a casal sem filhos; rua do Cattete n. 13. (D. 21.484.) G.

ALUGAM-SE, a preços muito reduzidos, quartos mobilados, com pensão, luz electrica e telephone; Pensão Familiar, praça José de Alencar, 14, Cattete. (D 21168) G

ALUGA-SE, em casa de familia de tratamento, á rua Marquez de Abrantes n. 76, um quarto de frente, com mobilia, sem pensão. (D 21200) G

ALUGA-SE o predio da rua Coronel Figueira de Mello n. 426, espaçoso e confortavel, tendo bom terreno e dependencias. Foi todo reformado e pintado; trata-se na rua General Camara n. 38 A, sobrado, e as chaves estão no armazem da esquina da rua Souza Valente. (D 20914) G

ALUGA-SE um bom quarto mobilado, com todo conforto, casa franceza; rua Bento Lisboa n. 80, sobrado. (D 20957) G

Regulador do coração. Alimento do cerebro. Tonico dos nervos. Excitante dos musculos. Organisador da fibrina.

DYNAMOGENOL

cujo vehiculo é o acido phosphoglycerico intimamente ligado aos 3 principaes succos digestivos (pepsina, pancreatina e diastase), além em solução assimilavel os glycerophosphatos de cal, sodio, potassio e magnesio — esta preparação não contém alcool, e dissolvida em agua é o mais agradavel dos refrescos, razão por que as creanças a não dispensam

GERADOR DA FORÇA

o mais efficaz dos tonicos para o systema nervoso e muscular, é o mais importante

accelerador das forças e da nutrição

DORES NO CORPO

CONSTIPAÇÕES CHRONICAS

E' de um effeito rapido e incomparavel nas

DORES NO ESTOMAGO	TUBERCULOSE	ANEMIA
FALTA DE APPETITE	IMPOTENCIA	FRAQUEZA DAS PERNAS
NERVOSISMO	FLORES BRANCAS	PALPITAÇÕES
HYSTERISMO	VERTIGENS	SPERMATORRHÉA
MAGREZA	ARTHRITISMO	INSOMNIA
BRONCHITES CHRONICAS	DYSPEPSIA	DEBILIDADE
DORES NO PEITO	GASTRALGIA	TERRORES NOCTURNOS

Nestas e outras molestias o DYNAMOGENOL é de um effeito seguro e rapido — na IMPOTENCIA ao 3º ou 4º vidro o doente obtem a cura

DYNAMOGENOL Não contém strychnina, arsenico ou qualquer outra droga venenosa

A formula do DYNAMOGENOL acompanha o vidro

VENDE-SE EM TODO O MUNDO

Deposito: RUA SETE DE SETEMBRO, 186 - Rio de Janeiro

(10319)

Castanhas do Pará e de cajú

VENDEM-SE na Casa Raul Senra — Rio de Janeiro, Rua Visconde de Inhaúma n. 63 — S. Paulo, Rua Libero Badaró n. 201 — Buenos Ayres, Calle Moreno n. 927.

(10017)

ALUGA-SE um confortavel quarto mobilado, a dama distincta ou cavalheiro sério, á rua Guaratiba n. 34. Preço modico. Pensão familiar. (D. 21.469.) G.

A CALVICINA

extingue a caspa e faz nascer abundantes cabellos; nas Perfumarias e Drogarias a 5$000. (9910)

ALUGAM-SE tres magnificos quartos com gabinete, casa de familia; rua Bento Lisboa n. 25. (D 21405) G

QUARTO bem mobilado, com todas as commodidades e asseio, aluga-se a cavalheiro de tratamento em casa de senhora de toda a confiança e discreção; rua Dois de Dezembro n. 116, sob. (ao Cattete). (D 22100) G

TOSSE

Tome PEITORAL —:— —:— —:— MARINHO

Rua 7 de Setembro, 186.

Leme, Copacabana e Leblon

ALUGA-SE o bello predio assobradado da rua Bulhões Carvalho n. 105, em centro de terreno murado e ajardinado, com todo o conforto moderno e optimos aposentos para pequena familia, terraço e esplendida vista; aluguel 200$; as chaves na casa proxima, junto ao morro, na qual se informará onde se trata. (D 22063) H

ALBAPENITUM

MARCA REGISTRADA

Especifico homœopathico contra a influenza e grippe, cura a febre, dor de cabeça, tonteiras, tosse, etc. Modo de usar: 5 gottas em meio calix com agua de uma em uma hora. Vidro, 2$000.

LABORATORIO HOMŒOPATHICO Affonso Corrêa Bastos

226 — RUA DO HOSPICIO — 228

Rio de Janeiro. (D 20880)

CASA de familia fornece pensão esplendida e variada. Ipanema, rua General Gomes Carneiro, 54. (D. 20960) H

NINON, O CREME DA MODA em todas as perfumarias (11172)

Catumby, Estacio e Rio Comprido

ALUGA-SE um excellente commodo a pessoa do commercio ou que trabalhe fora, sendo só; á rua S. Valentim n. 10. (D 20961) J

Juventude Alexandre

Faz com que os cabellos brancos fiquem pretos, não queima, não mancha a pelle.

A Juventude Alexandre desenvolve o crescimento do cabello e extingue a caspa com tres applicações.

Vende-se em todas as perfumarias, pharmacias e drogarias. Preço, 3$000; pelo Correio, 5$000. — Depositarios: Casa Alexandre, rua do Ouvidor n. 148. (793)

Haddock Lobo e Tijuca

ALUGA-SE, á rua Haddock Lobo n. 417, um quarto com pensão, a um casal sem filhos e de respeito. (D 19454) K

ALUGAM-SE boas casas no Mangue e Tijuca; queira informar-se na rua do Senado n. 36. Tel. Central n. 867. (D. 22.076.) K.

ALUGAM-SE um quarto e uma sala a pessoas sérias; rua Haddock Lobo n. 213. (D ...) K

ALUGAM-SE, a rapazes, dois quartos, em casa de familia, á rua Haddock Lobo n. 192. (D ...) K

ALUGAM-SE boas casas, em Villa Isabel, Haddock Lobo, Conde de Bomfim e outros bairros; informações rua Senador Dantas n. 73, andar terreo, das 9 ás 4 da tarde. (D ...) K

ALUGAM-SE boas casas na Tijuca, Haddock Lobo e Conde de Bomfim; informa-se á rua Sachet n. 9. Tel. Central n. 36. (D. 22.072.) K

CASAL com um filho, deseja alugar um aposento com pensão em casa de familia. Prefere-se Tijuca, logar alto, perto do bonde. Informações á rua da Alfandega n. ..., 1º andar. Tel. 1971, Norte. (D ...) K

S. Christovão, Andarahy e Villa Isabel

ALUGA-SE por 177$ o predio da rua Tavares Guerra, com accommodações para familia; as chaves estão na pharmacia Simões; trata-se na rua da Alfandega n. 86, sobrado. (D ...) L

ALUGA-SE, em casa de familia distincta, um quarto só a senhora, preço 30$, com janella para a rua, todos os confortos; informa-se rua Pereira Nunes n. 101. (D ...) L

ALUGA-SE um bom quarto com luz, em casa de pequena familia de respeito, a um moço ou a senhor ou senhora que coma de pensão; rua Francisco Eugenio n. ..., S. Christovão. (D 21421) L

PRECISA-SE de uma boa sala ou quarto de frente, com pensão, para dois cavalheiros distinctos, nas ruas Pereira Nunes, Barão de Mesquita, Boulevard 28 de Setembro e suas immediações. Cartas dirigidas ao dr. F. G. (caixa postal do "Correio da Manhã"). (D 19921) L

ALUGA-SE um sobrado composto de um salão, saleta e W. C., em casa de familia de respeito, no Campo de S. Christovão n. 84. (D 21811) L

TONICO BAY-RUM

Deposito: rua 7 de Setembro 127-129 — O melhor tonico para os cabellos — R. KANITZ (...)

SUBURBIOS

ALUGA-SE, á rua Souto Carvalho n. 15, E. Novo, um quarto arejado. (D 20445) M

ALUGAM-SE dois bons quartos de frente, com pensão, a pessoas de tratamento, casa de familia; rua Dias da Cruz n. 237, Meyer. (D 21360) M

ALUGA-SE por 25$ a casa da rua Monteiro Vieira n. 2, Piedade, ou vende-se por 2:500$, em prestações; trata-se na rua Silva Xavier n. 21, bondes de Cascadura, com d. Marianna. (D 21363) M

ALUGA-SE um quarto independente, na rua da Piedade n. 101, Piedade. (D 20623) M

ALUGA-SE a boa casa da rua Conselheiro Agostinho n. 69, Todos os Santos, com 2 salas, 3 quartos, luz electrica, banheiro, etc., por 74$; trata-se na rua S. Braz n. 24. (D 21347) M

ALUGA-SE a casa da rua São Paulo n. 45, estação do Sampaio, com 2 salas, 2 quartos, cozinha, quintal e luz; preço 75$; trata-se na mesma ou na rua D. Alice n. 126, Rocha. (D 20903) M

ALUGA-SE a casa da rua D. Francisca n. 309, Cabuçu', bonde L. de Vasconcellos; chaves, em frente; trata-se á rua Meyer n. 13. (D 22043) M

ALUGA-SE a boa casa da rua Dias da Silva n. 19, no Meyer; tem duas salas, cinco quartos, cozinha, banheiro com chuveiro, lavadouro, W. C., tem muita agua, gaz e electricidade; póde ser vista a qualquer hora; as chaves, por favor, na quitanda do canto da mesma rua e canto da rua Lopes da Cruz, com o sr. Domingos, que dá as informações e tambem trata o aluguel é modico; tem jardim e chacara; o proprietario póde ser procurado na rua Dr. Carmo Netto n. 215, a qualquer hora. (D 20561) M

Santelmo

O Rei dos Sabonetes

Guitry-Rio.

(8682)

INDICADOR

ADVOGADOS

DR. AMALIO DA SILVA — Rua Uruguayana, 7, 1º andar.

DR. ALVARO GOULART DE OLIVEIRA — Advogado — Escriptorio, á rua Ouvidor n. 90, sala 5.

DR. ALFREDO BERNARDES DA SILVA, Gabriel Loureiro Bernardes, Alfredo Loureiro Bernardes, Waldemir Loureiro Bernardes — Advogados, rua Buenos Aires, 33. Tel. Norte 2246.

DR. SALGADO FILHO, GUALTER DE PINHO BASTOS e ANTONIO JOSE' SEABRA SOBRINHO — Advogados, rua General Camara n. 47, 1º andar. T. 4304, N.

DRS. VERISSIMO DE MELLO e DOMINGOS LOUZADA — Quitanda 45. Tel. 1150, Central.

DRS. ARTHUR LEMOS, CARLOS B. DE MIRANDA, S. MELIBEU LIMA e NOGUEIRA COELHO — R. do Rosario 132, 1º andar. Das 10 da manhã ás 5 da tarde. Tel. Norte 4075.

DRS. ADELMAR TAVARES, OSORIO DE ALMEIDA JUNIOR e HENRIQUE CASTRIOTO MELLO, transferiram seu escriptorio, para a rua do Rosario, 152, 1º andar. Tel. N. 5954.

Drs. Milton Arruda e Candido Antunes Filho — Advogados — Acceitam causas no fôro local, no dos Estados e em Portugal; adeantam custas em inventarios e acções; tratam de processos de montepio, meio soldo e aposentadorias; recursos para o Conselho de Fazenda de quaesquer decisões administrativas, etc. Têm representantes nos Estados e em Portugal; rua do Rosario 69. Tel. N. 2888.

Dr. J. M. Mac Dowell da Costa — Advogado — Rua Buenos Aires, 53. Telephone Norte 1208.

DR. RAYMUNDO MOREIRA — Advogado. Acceita causas civeis, commerciaes e criminaes, perante os tribunaes desta capital e de Nictheroy. Trata de inventarios, divorcios, montepios, aposentadorias, casamentos, justificações, emancipações, questões de marcas de fabrica, patentes de invenção e de quaesquer outros serviços forenses. Adeanta custas e advoga gratis, para os pobres; rua do Carmo n. 58. Tel. C. 2056.

DRS. OSWALDO DA SILVA PESSOA e BERTHO ANTONINO CONDE', advogados; rua do Rosario, 148, 1º andar.

MEDICOS

Molestias internas

DR. PIMENTA DE MELLO—Cons. Ourives 5, ás 3 horas, menos nas 2.ªs-feiras; em sua residencia: Affonso Penna 49, ás 2.ªs e 6.ªs, das 11 ás 12 horas.

DR. PIRES SALGADO — Molestias internas. Cons.: Rodrigo Silva, 28 (das 2 hs. em deante). Tel. C. 2002. Res.: Haddock Lobo n. 413. Tel. Villa 4186.

DR. LUIZ RAMOS — Cons.: Praça Saenz Peña 3, (das 9 ás 10 e das 3 ás 5 hs., diariamente). Tel. Villa 2880. Res.: R. Conde de Bomfim, 685. (Tel. V. 1639).

DR. A. BACKER — Medico da Policl. G. do R. de Janeiro. Mols. dos pulmões e coração. Syphilis, trat. pelo 914. A's 3.ªs, 5.ªs e sabbados, da 1 ás 3 hs. R. da Assembléa n. 98.

CLINICA MEDICA

DR. A. MAC DOWELL — (Doc. da Fac. de Medicina). Molestias internas — Appl. dos raios X, para o diagnostico. Cons.: rua Ourives, 25, das 3 ás 5—Res.: São Clemente 187. Tel. 1710, Sul.

DR. CAETANO DA SILVA — Esp. molestias pulmonares. Cons.: rua Uruguayana 35, das 3 ás 4, ás terças, quintas e sabbados. Resid.: r. 24 de Maio n. 154.

DR. BANDEIRA RODRIGUES — Med. e cir. em geral. Mol. das senhoras, creanças e syphilis. R. Gomes Serpa n. 48. (Piedade). Cons.: Flor. Peixoto, 154. Pharmacia, ás 11 hs. Tel. N. 3939. Elias da Silva 275, (ph. Ramos), da 1 ás 3 e das 7 1/2 ás 9 da noite.

Dr. Civis — Syphilis, vias urinarias, exames de pus, escarros, urina, etc. App. do 606 e 914. Cons. e residencia: r. Constituição 45, sob. Tel. 2111, Central.

DR. GARFIELD DE ALMEIDA — Director do Hosp. S. Sebastião. Docente da Fac., chefe do serviço da Liga C. a Tuberculose. Res.: S. Salvador 20. Tel Sul. 607. Cons. Assembléa, 18. Tel. C. 4728.

DR. GUILHERME EISENLOHR — Trata da tuberculose por processo especial, tendo conseguido a cura radical em centenas de doentes. Pratica o processo de "Forlanini". Cons.: r. Gonçalves Dias n. 62.

DR. HENRIQUE DUQUE — Consultorio: rua da Assembléa 83, residencia: R. Riachuelo 332.

DR. HENRIQUE DE ARAUJO — Syphiligraphia, mols. internas, cirurgicas das senhoras e das creanças. Cons.: Marechal Floriano, 17. Tel. N. 2343. Res.: Senador Euzebio n. 318. Tel. V. 3636.

DR. MARQUES CANARIO — Cons.: Uruguayana, 171. Res.: Dr. Domingos Ferreira n. 334.

DRA. ERMELINDA — Medica—Rua Carioca, 44, da 1 ás 3 hs., todos os dias. Tel. C. 3242.

DR. FLAVIO DE MOURA — Clinica medica. Consultas ás 2.ªs, 4.ªs e 6.ªs-feiras, das 10 ás 12 hs., na res.: rua Barroso n. 21 (Leme). Tel. Sul. 1055.

Dr. Gomes Gardia — Clinica geral: TUBERCULOSE, CANCRO, MORPHEA, SYPHILIS. Processos novos. Cura radical. V. de Itauna, 23, 2 1/2 hs., ás 3.ªs, 5.ªs e sabbados. Tel. Norte 3165.

DR. LEONIDAS PORTO — Molestias internas. Livre docente e assistente de Clinica Medica da Faculdade de Medicina. Cons.: Rosario 140, ás 2 hs. Resid.: Corrêa Dutra 32. Tel. B. Mar. 3217.

MOLESTIAS DE ADULTOS, DE CREANÇAS E SYPHILIS

Dr. Carvalho Cardoso — Da Sta. Casa e do Inst. de Assist. á Infancia. Cons.: Assembléa 98, (1 ás 6 hs.). Res.: R. Paysandu', 139. Tel. Sul. 1761.

CORAÇÃO, PULMÃO E VASOS

DR. ANTONIO PACHECO — Clinica medica, especialmente coração, pulmão e vasos. Cons.: Ouvidor, 173. (Tel. N. 1862), das 3 ás 5 hs. Res.: Conde de Bomfim 172. (Tel. V. 1822).

Clinica medica e doenças nervosas; syphilis e molestias de senhoras

DR. THEO. DE ALMEIDA — Das 4 ás 6 hs., ás 2.ªs, 4.ªs e 6.ªs. Resid. e cons.: r. da Gloria, 82, sob. —Tel. provisorio, Central 2 (dois).

PARTOS, MOLESTIAS DE SENHORAS—TUMORES NO VENTRE

DR. ARNALDO QUINTELLA — Docente livre da Fac. de Med. Cons.: R. Assembléa, 28, terças, quintas e sabbados, ás 4 hs. Res.: D. Carlota 63, (Botafogo).

DR. QUEIROZ BARROS — Cons.: rua Primeiro de Março 18, da 1 ás 3 horas. Residencia: praia de Botafogo n. 194.

DR. AMERICO NASCIMENTO — Partos e molestias das senhoras. Cons.: rua da Carioca, 19, 1º andar. Das 2 ás 5. Tel. 4738, Cent. Res.: Cruz Lima, 37 (Flamengo). Tel. 2356, Sul.

VIAS URINARIAS, MOLESTIAS DAS SENHORAS E PARTOS

Dr. Rodolpho Josetti — Ex-assistente do Urban-Krankenhaus, de Berlim. Ex-assist. da Maternidade de Laranjeiras. Assist. de clinica cirurg. e gynecologica do Hospital da Gamboa. Cons.: Assembléa 28. Tel. C. 1000. Res.: Av. Atlantica n. 468. Tel. Sul, 2.000.

CLINICA MEDICA, MOLESTIAS DAS SENHORAS, SYPHILIS

DR. CAMPOS DA PAZ — Clinica medica, doenças das creanças e syphilis. Res.: rua 24 de Maio, 164. Consultorio: Pharmacia Popular, das 9 ás 10. Tel. 2105 V. Meyer e pharmacia Pereira de Souza, rua 24 de Maio 166, das 11 ás 12. Tel. 3030 Villa — Riachuelo.

DR. ANNIBAL VARGES — Mols. das senhoras, pelle e trat. espec. da syphilis. Appl. electr. nas mols. nervosas, do nariz, garganta e ouvidos. Cons.: Av. Gomes Freire, 99, das 4 ás 6 hs. Tel. 1202, C.

MOLESTIAS DA GARGANTA, NARIZ, OUVIDOS, BRONCHO-ESOPHAGOSCOPIA

Dr. F. Castilho Marcondes — Assist. da Fac. de Med. Ex-assist. do Prof. Brieger (Breslau) e do prof. Killian (Berlim). Uruguayana 25 (3 ás 5). Tel. 3762, C. Res.: Praia Bot 188. Tel. Sul 2446.

Dr. Castello Branco — Rua da Assembléa n. 34. Com pratica dos Hosp. de Paris, Vienna e Berlim.

DOENÇAS MENTAES E NERVOSAS

DR. HENRIQUE ROXO — Prof. de clinica da Fac., com frequencia dos principaes hosp. europeus. Cons.: r. da Assembléa, 98, das 3 1/2 ás 7, 2.ªs, 4.ªs e 6.ªs. Res.: Vol. da Patria 355. Tel. Sul, 824.

Dr. W. Schiller — Consultas diariamente — Casa de Saude Dr. Eiras. (R. Marquez de Olinda), da 1 ás 3 hs. Tel. 2404, Sul.

Dr. Eutychio Leal — Molestias internas e nervosas. Trat. da hysteria, neurasthenia, epilepsia (ataques de gotta); das paralysias em geral e das perturbações nervosas da syphilis, da dyspepsia e da menopausa. Electricidade medica. Largo da Carioca n. 12, 1º and. das 3 ás 5 horas.

Tratamento da tuberculose pulmonar pelo Pneumothorax Artificial (Processo de Forlanini)

Dr. Edgard Abrantes — Cons.: Largo da Carioca, 18 (3 ás 4). Tel. C. 4235. Resid.: rua Barão de Flamengo 17. Tel. Sul 960.

MOLESTIAS DAS SENHORAS, OPERAÇÕES, PARTOS

Dr. Castro Peixoto — Chefe do serviço de partos da Policlinica de Creanças. Tel. V. 2260. Res.: rua Affonso Penna, 30. Cons.: Uruguayana 25, das 2 ás 4 hs. Tel. 3762. Cent.

DR. CAMACHO CRESPO — Partos e molestias de senhoras. Rua Conde de Bomfim 577. Tel. 1171, Villa.

Dr. Daciano Goulart — Da Policlinica de Creanças. Cons.: Uruguayana, 25, (2 ás 6 hs.). Tel. 3762, C. Res.: Itapagipe 330. Tel. 1120, V.

DR. LINCOLN DE ARAUJO — Da Acad. de Med. e da Sta. Casa. Cons.: r. Gonçalves Dias n. 51 (2 ás 4). Tel. N. 2611. Res.: Haddock Lobo 416. (Tel. V. 326).

DR. MASSON DA FONSECA — Doc. da Fac. de Med. e medico adj. da Sta. Casa. Cons.: Uruguayana 37, das 3 ás 5. Tel. 1023, C. Res.: Laranjeiras 354. Tel. 5858, C.

DR. MIGUEL FEITOSA — Do serviço de gynecologia da Santa Casa de Misericordia. Cons.: Uruguayana 35, das 3 ás 5. Res.: Gal Camara n. 328, sob. Tel. 3067, Norte.

DR. PEDRO DE VASCONCELLOS — Medico e parteiro. Mols. das senhoras e das creanças. Cons.: Carioca 60. (Tel. C. 2727), ás 3.ªs, 5.ªs e sabbados (3 ás 5 hs.). Res.: rua Bella 143. (T. os Santos).

Dr. Lafayette Vieira — Da Maternidade de Laranjeiras, Dipl. pela Maternidade de Tarnier de Paris e com pratica dos Hosp. da Europa. Cons. Hospicio 83 (2 ás 4), 2.ªs, 4.ªs e 6.ªs. Tel. N. 3770. Res.: Barroso 34. Tel. Sul. 2387.

Doenças do estomago, intestinos, figado e nervosas — Exames pelos Raios X.

Dr. Renato de Souza Lopes — Espec. Docente na F. de Medicina: r. S. José, 30 (2 ás 5 hs.), ás 3.ªs, 5.ªs e sabbados. Tel. C. 5282. Res.: V. da Patria n. 33. Tel. 1793, Sul.

MOLESTIAS DAS CREANÇAS

DR. MONCORVO — Director fundador do Instituto de Assistencia á Infancia do Rio de Janeiro. Chefe do Serviço de Creanças da Policlinica. Especialista de doenças das creanças e pelle. Cons.: Largo da Carioca 24, ás 3 hs. Res.: Moura Brito n. 58.

DR. PEDRO CUNHA — Da Fac. de Med. e do Inst. de Assist. á Infancia. Cl. medica e das creanças. Cons.: Largo da Carioca, 18. Tel. 3061, C. A's 2.ªs, 4.ªs e 6.ªs, (das 5 em deante), ás 3.ªs, 5.ªs e sabbados (das 3 em deante). Res.: S. Salvador 73. Cattete. T. 1633, S.

DR. MADEIRA DE FREITAS — Cons.: rua da Carioca 52, 1º; 3.ªs, 5.ªs e sabbados, das 3 ás 5 hs. Tel. C. 1416. Res.: rua S. Francisco Xavier, 465. Tel. V. 2812.

CLINICA CIRURGICA, VIAS URINARIAS

DR. A. COSTALLAT—Da Sta. Casa. Com pratica dos hosp. de Berlim e Paris. Cons.: r. da Carioca, 30 (das 3 ás 6 hs.). Res.: trav. Umbelina 25. Tel. Sul, 2403.

DR. CARLOS WERNECK — Cirurgião da Sta. Casa. Cirurgia de adultos e creanças, mols. das vias urinarias e das senhoras. Cons.: r. Ourives 5, das 2 ás 5, ás 2.ªs, 4.ªs e 6.ªs. Res.: r. Sorocaba, 26.

DRS. CARLOS NOVAES e JULIO DE MACEDO — Trat. da blenorr. aguda e chronica, estreit. e prostatites chronicas, pelas correntes thermo-electricas. Cons.: r. Carioca 50, das 12 ás 17.

Dr. Fred. Faulhaber — Adjunto do Hospital da Misericordia. Cons.: R. Carioca 30 (3 ás 5 hs.). Res.: R. Buenos Aires 144, 2º andar. Tel. Norte, 2430.

DR. SAMUEL BAUZER — Medico e operador. Cons.: Av. Rio Branco 175, 1º andar, das 9 ás 11 hs. Tel. C. 5700. Res.: Haddock Lobo n. 33, sob. Entrada pela rua Zamenhof. Tel. V. 2059.

DR. NELSON MARCOS CAVALCANTI — Dos hosp.: Misericordia e Benef. Port. Cirurgia, mols. das senhoras e vias urinarias. Cons. 23, Carioca, ás 2 hs. Res.: Passos Manoel, 34. Tel. B. Mar. 786.

DR. PEREIRA DA MOTTA — Medico e operador, vias urinarias. Syphilis. Cons.: 7 de Setembro 143, (das 2 ás 4). Res.: Mattoso, 70.

Dr. B. Sicupira — Vias urinarias. Cons.: R. Carioca 26, ás 4 horas. (Tel. C. 1856). Res.: R. Corrêa Dutra 168. (Tel. C. 4675).

DOENÇAS DA GARGANTA, NARIZ, OUVIDOS e BOCA

Dr. Eurico de Lemos — Prof. liv. da Faculdade de Medicina do Rio, com 20 annos de pratica. Cura garantida e rapida do Ozena (fetidez nasal), por processo novo. Cons.: r. da Assembléa 63, sob., das 12 ás 6 da tarde.

OPERAÇÕES, APPARELHOS, VIAS URINARIAS

DR. J. B. CANTO — Cirurgião da Santa Casa. Ex-Assist. do Prof. Gosset, de Paris. Cons.: Quitanda, 33 (1º), das 3 hs. em deante. Tel. C. 788. Res.: Pr. Botafogo 322. (Tel. S. 638).

MOLESTIAS DAS SENHORAS, PARTOS e VIAS URINARIAS

DR. OCTAVIO DE ANDRADE — Cura hemorr. uterinas, corrim., suspensão sem operação. Nos casos indicados, evita a gravidez. Cons.: r. 7 de Setembro 186, das 9 ás 11 e da 1 ás 4. Tel. 1591.

CIRURGIA GERAL, MOLESTIAS DAS SENHORAS, VIAS URINARIAS

DR. OSORIO MASCARENHAS — Formado e laureado pela Faculdade de Med. de Paris e ex-interne dos Hospitaes de Paris. Cons.: Av. Rio Branco 257, 2º, 3 ás 5. Tel. 940. Res. V. da Patria n. 229.

DR. POSSOLLO — Docente de clinica cirurgica da Faculdade. Assembléa 81, da 1 ás 3 hs. Tel. C. 4169. Res.: rua Iuhangá n. 25. Copacabana.

VIAS URINARIAS, TUMORES NO VENTRE, MOLESTIAS DE SENHORAS

DR. JAYME POGGI — Cirurgião do Hosp. da Gamboa, com longa pratica nos hospitaes da Europa, é encontrado diariamente, das 3 ás 5 horas, em seu consultorio, na Casa de Saude Dr. Poggi, á r. Marquez de Abrantes 192. Tel. Sul, 71. Res.: Casa de Saude Dr. Poggi.

DOENÇAS DOS OLHOS, OUVIDOS, NARIZ E GARGANTA

DR. HILARIO DE GOUVEIA — Das Universidades de Paris e Heidelberg. Prof. da Fac. do Rio de Janeiro. Cons.: Assembléa 26, das 2 ás 4 horas, todos os dias. A's quintas-feiras consagradas aos pobres, das 9 — 11 da manhã. Res.: Praia Flamengo 140. (Tel. 131, C.).

DR. R. DAVID DE SANSON — R. S. José 43, das 2 ás 5, diariamente. Tel. C. 5197. Res.: r. Pereira da Silva 40, (Laranjeiras). Tel. C. 5270.

DR. GUEDES DE MELLO — Da Santa Casa (Policlinica de Creanças), chefe de varios serviços de sua especialidade em hospitaes e ambulatorios. S. José 51, das 3 ás 5. Tel. C. 5868. Res.: R. General Menna Barreto 156. Tel. S. 1986.

CIRURGIA, PARTOS, VIAS URINARIAS

Dr. Ferreira do Amaral — Consultorio, r. Assembléa, 50, ás 3.ªs, 5.ªs e sabbados, das 4 ás 6. Tel. C. 10.

Dr. Getulio F. dos Santos — Consultorio: Assembléa 56, ás 2.ªs, 4.ªs e 6.ªs, das 3 1/2 ás 5 1/2. Tel. C. 10. Res.: Copacabana 803. Tel. S. 2383.

DR. FELIX GOULART — Diplomado e laureado pela Fac. de Med. de Paris. Ex-assistente dos Profs.: Delber e Legueu (Hosp. Necker. Paris). Cons.: Av. Rio Branco, 142 (2 ás 4 hs.). Tel. C. 6024. Res.: Laranjeiras, 30. Tel. B. Mar 497.

CURA DA GAGUEZ

Dr. Augusto Linhares — Especialista em molestias da garganta, nariz e ouvidos. Cons.: R. Uruguayana, 37, ás 2 horas.

OCULISTAS

Dr. Edilberto Campos — Com longa pratica na Europa e aqui. Ouvidor, 132, ás 2 hs. Res. Gonçalves Crespo n. 20.

DRS. MOURA BRASIL e GABRIEL DE ANDRADE — Consultorio: largo da Carioca, 8 (das 12 ás 4), todos os dias.

MOLESTIAS DA PELLE E SYPHILIS

DR. F. TERRA — Prof. da Faculdade de Medicina, director do Hosp. dos Lazaros. R. Assembléa n. 20, das 2 ás 4 horas.

Dr. A. Costa Junior — Com pratica dos hosp. da Europa. Rua Itacurussá n. 71. Pelle — Syphilis — Vias Urinarias. Appl. 606 e 914.

PROF. DR. ED. RABELLO — Trata pelo radium os tumores e outras doenças da pelle; cons.: rua da Assembléa n. 85.

CLINICAS MEDICAS E CIRURGICA, VIAS URINARIAS E SYPHILIS

DR. E. FONSECA E ALMEIDA — Da Faculdade de Medicina do Porto. Com 6 annos de pratica nos hospitaes. R. Rodrigo Silva n. 28, das 9 ás 11 e das 15 ás 17 hs. Tel. C. 2902.

SOCIEDADE BENEFICENTE DOS EMPREGADOS MUNICIPAES

DR. ADHEMAR COSTA — Medico e operador. Cons.: General Camara 389, (11 1/2 ás 12 1/2). Res.: Humaytá 244. (Tel. S. 248).

INJECÇÃO INDOLOR

NA PHARMACIA MIGUEL COUTO — Applica-se a qualquer hora. Preço excepcional. Consultas medicas, das 9 da m. ás 9 da noite. Praça Gonçalves Dias n. 15.

GONORRHÉA CHRONICA

DR. CARLOS DAUDT — Com longa pratica nos hospitaes europeus, garante a cura radical da gonorrhéa aguda ou chronica com tratamento suave, indolor, com methodo de recente descoberta e por mim introduzido no Brasil. R. Uruguayana 43, das 2 ás 5 hs.

CIRURGIÕES DENTISTAS

DR. RAUL DE BARROS HENRIQUES — Pela Fac. de Med. e Phar. do Rio de Janeiro, com longa pratica. Preços ao alcance de todos. Cons.: r. da Passagem 59, sob. Das 8 ás 17 hs. Tel. Sul 2913.

Dr. Oscar Stellmann — Mudou seu consultorio para r. Gonçalves Dias 17, (a subida é pela loja da Floricultura Petropolitana), das 11 ás 3 1/2. Tel. Central 5821. Res.: Av. Ypiranga 247. (Petropolis). Tel. 566.

PARTEIRAS

MME. ANNA DA ROCHA PIRES, parteira diplomada. Partos e molestias das senhoras. Cons.: e res.: Praça Tiradentes 29. Consultas da 1 ás 3 hs., nas 2.ªs, 4.ªs e 6.ªs-feiras.

PHARMACIAS e DROGARIAS

PHARMACIA E DROGARIA SANTOS — Conde Bomfim, 436 — Fabrica do "Arseno Quinol", para anemias, flores brancas, opilação, impaludismo, menstruação difficil. Dep.: 7 de Setembro, 61 (Rodolpho Hess), e nas boas pharmacias.

PHARMACIA CRESPO — Conde Bomfim 250. T. 2170, V. Cons.: Dr. Camacho Crespo, 9 ás 11; dr. P. de Souza, 8 ás 9 da m. e 4 ás 5; dr. S. P. Lima, 2 ás 3.

PHARMACIA CAPELLETI — Humaytá 149. Tel. 1048, Sul. Comp. sort. de drogas e productos pharm. Cons.: drs.: Adhemar Costa, (8 ás 9); João Coimbra (2 ás 3) e Francisco Fernandes (4 ás 6).

PHARMACIA LARANJEIRAS — Tel. 5754. Laranjeiras 458. Cons.: Drs. Leopoldo do Prado (9 ás 10), Souza Carvalho (10 ás 11). Fabr. e dep. do "Pantoformio", para tosse, resfriados, "Coqueluche".

PHARMACIA GLORIA — Tel. Central 2 (dois)—L. da Gloria, 82. Dep. da drogaria Silva Araujo. Mesmos preços da drogaria. Serviço rapido. Consultas medicas de manhã, á tarde e á noite. Procura-se a receita e entrega-se a domicilio, na Gloria, Flamengo, Cattete e Lapa, a qualquer hora do dia ou da noite.

HOMOEOPATHIA

PHARMACIA HOMOEOPATHICA — De Araujo Nobrega & Comp. Completo sortimento de drogas homoeopath. recebidas direct. Esp. pharm. "Nymphea Virilis", para a cura da impotencia; V. Patria 20.

ENGENHEIRO ARCHITECTO RAUL DE CERQUEIRA — Eng. archit. Escripto.: 7 de Setembro 92, sob. Projectos para edificações, orçamentos, detalhes, fiscalização de obras, etc.

CONSTRUCTORES

J. B. FERREIRA — Plantas, pinturas e decorações. Armações, vitrines e obras de luxo. Tem sempre grande quantidade de madeiras nacionaes e estrangeiras; rua General Caldwell 314. Tel. C. 3401.

EXTERNATOS, CURSOS COLLEGIAES E GYMNASIOS

ESCOLA REMINGTON — R. 7 de Setembro, 67. Curso commercial completo, para ambos os sexos. A frequencia feminina orça por 40 %. Professores e professoras. Aulas diurnas e nocturnas.

FRANCEZ E INGLEZ PRATICO — A Escola Remington, rua 7 de Setembro, 67, mantém matricula permanente aberta para estes cursos em turmas reduzidas.

LIVRARIAS

LIVRARIA ALVES — Livros collegiaes e academicos. Rua do Ouvidor n. 166, Rio de Janeiro — S. Paulo, R. S. Bento 41.

REVISTAS E JORNAES DE TODO O MUNDO

NA LIVRARIA de A. Araujo Mendes, á rua dos Ourives 45, encontram-se novidades em literatura todas as semanas, especialidade em livros, revistas, magazines e Figurinos da Europa, os mais modernos mais baratos e mais chics.

GRANDES HOTEIS

HOTEL AVENIDA — O mais importante do Brasil. Accommodações para 500 pessoas. Confortavel. Distincto. Central. Serviço de elevadores dia e noite. Endereço telegraphico, Avenida.

AS MELHORES PENSÕES

PENSÃO BRASILEIRA — Rua Haddock Lobo 123. Tel. 1716, V., a 20 minutos da cidade, bondes a toda hora, offerece boas accommodações a familias e cavalheiros de tratamento.

OS MELHORES CAFÉS

CAFE' IDEAL — Sempre puro. A' venda nas casas de primeira ordem. Deposito á rua da Saude, 148 a 150. Tel. Norte 707.

Chocolate e café — Só Andaiara — Fabrica Rua dos Andradas 23.

BEBIDAS APRECIAVEIS

MOSCATEL DE SETUBAL — de J. M. da Fonseca (successores). Vinho delicioso como tonico para as pessoas em convalescença e as parturientes enfraquecidas. Rep.: J. Franco & C.ª, rua do Rosario 32.

LICORES BELLARD — Os melhores licores nacionaes, superiores aos estrangeiros, de gosto agradavel e estomachicos. Preparados pela Distillaria Bellard (antes em Bordeaux). Rep. J. Franco & C.ª

NICTHEROY

ALUGA-SE, á rua José Bonifacio n. 148, um sobrado, com ou sem mobilia, á familia de tratamento; trata-se á rua S. João n. 106, ou á rua dos Ourives n. 104, sobrado, Rio. (D 20998) T

ICARAHY — Traspassa-se o contrato de uma excellente casa, propria para casal ou pequena familia. Foi completamente reformada ha poucos mezes. Informações á rua 1º de Março, 31, 2º, com João. (D 20912)

Compra e venda de predios e terrenos

BOM negocio — Vende-se baratissimo a casa n. 32, da rua Barão de Piraquára ou Estrada da Agua Branca, proximo á linha de ferro, sendo 3 commodos, terreno de 11 por 50, bem plantado; preço 2 contos de réis á vista ou a prestações, conforme se combinar; informações com o inquilino ou com o visinho; dez minutos distante da estação do Realengo. (D 22025) N

COMPRA-SE um predio em centro de bom terreno até 30 contos, ou terreno até 10 contos, na rua São Francisco Xavier ou nas suas proximidades, sendo em rua transversal. O pretendente não é nem trata com intermediarios. Propostas bem esclarecedoras, neste jornal, a O. P. (D 20996) N

COMPRA-SE uma casa em Botafogo, Leme ou Copacabana, com 3 quartos no minimo, sala, saleta e mais dependencias. Cartas a Rego Freitas. Visc. de Caravellas n. 2, I. (D 22027) N

COMPRA-SE predio até 35 contos, ou terreno até 12 contos, nas ruas Maria e Barros, Mattoso, S. Francisco Xavier, Canabarro e transversaes. O annunciante não é nem trata com intermediarios. Propostas com informações detalhadas á caixa do Correio n. 1723. (D 20162) N

PREDIOS e terrenos — Quer comprar ou vender algum ou obter dinheiro com garantia hypothecaria, a juros modicos? Procure Mourão dos Santos, á rua do Rosario 161, sobrado, telephone N. 3166, pois tem sempre compradores, bons negocios e capitaes para collocar; tratando tambem de negocios federaes e municipaes. (D. 20758) A

PREDIOS E TERRENOS Quer comprar ou vender algum ou obter dinheiro com garantia hypothecaria, á juros modicos? Procurae J. Pinto, á rua do Rosario n. 142, sobrado, Tel. 2969 Norte, pois tem sempre compradores, bons negocios e capitaes para collocar. (10451)

SITIO — Vende-se um superior com excellente casa de morada, illuminada a electricidade, em clima o que ha de melhor, local pittoresco e aprasivel, com 5 mil laranjeiras de diversas qualidades, e um lindo pomar de abios, louro abacateiro, mangueiras, caramboleiras e muitas outras arvores fructiferas; têm rêde telephonica, e o ...

PRECISA-SE UM BOM REPUCHADOR: De metal e cobre Rua da Prainha, 17 (10511)

VENDE-SE, em S. Francisco Xavier, um predio com 8 quartos, por 15:000$; trata-se na rua Alegre n. 97 A, Aldeia Campista, das 5 em deante. (D 22056) N

VENDEM-SE por 130 contos predios e terrenos em Botafogo; rendem 1:800$ mensaes; tratar com Moraes, rua da Assembléa n. 117, 1º andar. (D 21537) N

VENDE-SE um grande predio de dois andares, com grande terreno; tem tres casas pequenas no terreno e ainda póde edificar umas seis casas; já está rendendo 500$ mensaes, perto da praça Sete, em Villa Isabel; informações na rua do Rosario, com Almeida. (D 21507) N

VENDE-SE por 5:500$ a chacarinha, de construcção moderna, com dois quartos, duas salas, cozinha e bom quintal, tem luz electrica e local saudavel, á rua Emilia n. 17, Encantado. (D 22034) N

CONSTIPAÇÕES Tome PEITORAL MARINHO Rua 7 de Setembro, 186.

VENDEM-SE duas casinhas por 1:500$; têm quarto, sala e cozinha, assoalhadas e forradas, cobertas de telhas francezas, rendendo 25$ cada uma; estão alugadas; na rua Cardoso Quintão, e trata-se no Caminho de Catumby n. 2, bonde de Cascadura, entrada pela rua Silva Xavier, antiga do Espinheiro. E' barato. (D 22035) N

VENDE-SE um predio assobradado, na rua D. Julia, Cidade Nova, com 2 salas, 3 bons quartos, 2 W. C., despensa e cozinha; trata-se na rua São Leopoldo n. 187 (casa X), com o sr. Reis. (D 22013) N

VENDE-SE a casa da rua Salvador Pires n. 39 (Meyer), com 3 quartos, 2 salas, cozinha, banheiro com agua quente e fria, quarto para creados e W. C., medindo o terreno 10 por 60; trata-se na mesma, com o proprietario. Não acceita intermediarios. (D 22006) N

VENDEM-SE duas casas de boa construcção, assobradadas, proprias para familia de tratamento, sendo uma na avenida Salvador de Sá e outra na rua Maxwell n. 229, Aldeia Campista, com uma pequena chacara, onde se trata, das 11 horas em deante. (D 20990) N

IMPOTENCIA Esterilidade, Neurasthenia, Insomnias, Espermatorrhea. Cura certa, radical e rapida no Gabinete Electrotherapico do **Dr. R. Neves da Silva** LARGO DA CARIOCA 10. Consultas de 1 ás 5.

BOM EMPREGO DE CAPITAL

VENDAS DIVERSAS

RHEUMATISMO as dôres desapparecem em 5 minutos. LINIMENTO MARINHO Rua 7 de Setembro, 186. (1070)

VENDE-SE por 6:000$ a casa da rua Concordia n. 80, Santa Thereza, com 2 salas, 3 quartos e quintal; as chaves estão, por favor, no n. 82. (D 22064) N

VENDEM-SE dois lotes de terreno, medindo 44 m. x 120, na rua Emilia, fundos da fazenda do Albano, logar alto e saluberrimo, fazendo esquina; trata-se na rua Paim Pamplona n. 58, E. do Sampaio; informações, por favor, no armazem do sr. A. A. Cardoso, rua Candido Benicio n. 510, esquina. (D 21409) N

VENDEM-SE, na rua Bomfim, São Christovão, lotes de terrenos de 7, 8 ou 10 metros de frente por 45 de comprimento. Preço 750$ o metro. Recebe-se parte á vista e parte a prazo; trata-se com o sr. Arruda, rua da Alfandega n. 28. (10398) N

Moveis a prestações Ou a dinheiro. Preços da fabrica. — CASA VEIGA — Fabrica de Moveis. R. Senador Euzebio n. 222. (797)

Achados e perdidos

DIVERSOS

A' BOTA FLUMINENSE

O maior Deposito de Calçado da America do Sul

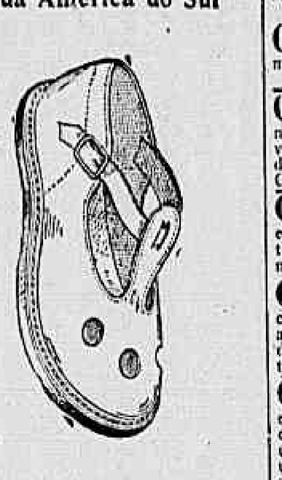

Alpercatas de S. Paulo, artigo superior

de ns. 17 a 27. . . 4$500
" " 28 a 33 . . . 5$000
" " 34 a 40 . . . 6$500

Grande variedade em calçados modernos para senhoras, homens e creanças.

ULTIMA NOVIDADE

Chics sapatos em couro setim, com salto alto cavalier ou de couro proprios para luto ou passeio, 18$000 — 20$000 e 22$000.

Pelo Correio mais 1$500

REMETTE-SE CATALOGO

Alberto Antonio Araujo

R. Marechal Floriano, 109

Canto da Avenida Passos, 123 (8718)

A PRESTAÇÕES — Termos sob medida — Entregam-se na 1ª prestação, á rua do Lavradio n. 59, alfaiataria. (D 19538) S

AS carnes esponjosas são desfeitas com a Santosina; vende-se á rua Uruguayana n. 66. (D 21528) S

COMPRAM-SE marmitas usadas. Morro das Dôres, 17. Todos os Santos. (D. 21368) S

Casamentos — Tratam-se, no civil, com rapidez e seriedade. — Dr. Raymundo Moreira — Carmo, 58, Tel. C. 2056. (D 21422) S

COMPRA-SE roupa usada, de homem. Paga-se bem. Attende a chamados; rua da Carioca n. 61. (D 19756) S

COMPRAM-SE moveis, machinas, louças, tapetes, cortinas e cortinados, metaes e tudo que represente valor; paga-se bem. Attende a chamados pelo teleph. C. 4129; rua Frei Caneca n. 181. (D 20018) S

CAIXAS de papelão — Fabricam-se para pharmacias e perfumarias, especialmente para pós de arroz, extractos e ampoulas; na rua S. Pedro n. 201. Tel. Norte 4249. (D 20008) S

COMPRAM-SE moveis e todo e qualquer artigo usado: tapetes, cortinas, louças, machinas e qualquer artigo em geral. Attende chamados a domicilio; rua Frei Caneca n. 167, teleph. Cent. 1601. (D 16777) S

COMPRAM-SE moveis, tapetes, louças, metaes, antiguidades e todo e qualquer artigo em geral; pagam-se os melhores preços. Não se desfaçam de seus moveis ou qualquer objecto usado sem consultar nossa offerta; attende-se a chamados pelo telephone com urgencia, Central 3537; rua Frei Caneca n .138 — A Guanabara. (D 16524) S

COMPRAM-SE moveis, tapetes, cortinas, reposteiros, machinas de costura, louças, crystaes, bronzes, antiguidades, assim como casas mobiladas de qualquer valor; paga-se melhor preço possivel. Attende-se 3296, Norte; rua Senador Euzebio n. 89. (D 18649) S

CINEMA Kok — Vende-se uma machina em perfeito estado; ensina-se ao pretendente; preço 250$. Com Pedro Izidro; Mangaratiba — Estado do Rio. (D 20449) O

COMPRAM-SE roupas usadas, de homem e chapeus, paga-se bem, attende-se a chamados pelo telephone Villa 2981. Rua S. Luiz Gonzaga, 132. (D 20825) S

COMPRAM-SE moveis avulsos, casas completas, paga-se bem na rua do Hospicio 174. Chamado teleph. 4405 Norte. (D 20829) S

CARTAS de fiança para casas mais barato que noutra parte. Escriptorio mais antigo; rua do Hospicio n. 176, sob. (D 21527) S

CONTRA-mestre alfaiate, habilitado, deseja-se collocar, ou como ajudante; quem precisar dirija cartas a esta redacção, a J. L. (D 20900) S

CARTOMANTE D. Maria Emilia, a celebre e 1ª do Brasil e Portugal, consagrada pelo povo como a mais perita; a ultima palavra da cartomancia e a ultima palavra em sciencias occultas; ás exmas. familia do interior e fóra da cidade, consulta por carta sem a presença das pessoas; unica neste genero, maxima seriedade e rigoroso sigillo. Consulta em sua residencia á rua da Conceição n. 87, sobrado, junto ás barcas, em Nictheroy. Correspondencia e informações, á caixa do Correio 1688, Rio de Janeiro. (D 20977) Y

CAFE' — Convidam-se os srs. torradores a irem á rua da Quitanda n. 201. Vendem-se cafés baixos muito em conta. (D 21522) S

CARTAS de fiança—"Empresa Commercial Auxiliadora do Inquilinato", creada com o capital de 100:000$ para esse fim, dá "cartas de fiança", pagando o aluguel em 48 horas caso não o faça o afiançado. Rosario, 172, sobrado. Tel. Norte 2366. (9516) S

DINHEIRO J. Liberal & C.ª

É importante que exija a marca da fabrica Victor

É esta a unica maneira de ter a certeza de que obtem uma Victor ou uma Victrola genuina, ou um disco Victor genuino

É importante que exija que lhe forneçam uma Victor ou Victrola genuina, afim de que fique certo de que possuirá um instrumento que lhe dará satisfação completa, não só agora, senão como no futuro

Tenha a certeza de ver se a famosa marca da fabrica Victor se encontra no producto que adquire. Esta marca é uma garantia de qualidade superior, e é a sua protecção contra substituições. Representa tudo o que ha de melhor em musica, e encontra-se em todas as genuinas Victors, Victrolas e Discos Victor. Peça sempre que lh'a mostrem.

Ha uma grande variedade de modelos Victor e Victrola, e qualquer vendedor dos productos Victor terá muito gosto de lh'as mostrar.

Escreva-nos pedindo os lindos catalogos illustrados da Victor, Victrola e Discos Victor.

Victor Talking Machine Company
Camden, N. J., E. U. da A.

(6743)

E HOJE para liquidar, vendem-se ternos de casimira fina, a 20$000, 25$, 35$, 40$, 55$, á rua S. Luiz Gonzaga n. 132. (D 22116) S

GRAMOPHONES e discos — Compram-se usados, mesmo quebrados. Concertam-se gramophones. Vendem-se a 35$. Discos desde $500. Trocam-se. Rua Uruguayana n. 135. (D 20628) S

LOUÇAS, trens de cozinha e ferragens, a preços convidativos. Bazar Villaça, 126, rua Frei Caneca; oleo para pintores, desde 2$500 o kilo; alvaiade branco de neve, a 2$800 e todos materiaes para obras. (D 19621) S

A praso de 36 mezes Pensionistas do Thesouro e Funccionarios Publicos

Hemorrhoides

OURO 2$150 PLATINA JOIAS RUA URUGUAYANA, 77, loja

Moveis ou colchões?

Restauração

Sextante

COMMERCIO

Rio, 16 de abril de 1919.

NOTAS DO DIA

Hoje, ás 2 horas da tarde, deverá realizar-se a assembléa da Sociedade Anonyma Moinho Fluminense, e ás 3 1/2 horas da tarde, a da Companhia E. F. Brasileiras-Rêde Sul Mineira.

Na Estrada de Ferro Central do Brasil serão recebidas até hoje, ao meio-dia, propostas para o fornecimento de artigos de escriptorio e expediente.

A Companhia Souza Cruz inicia hoje o pagamento do dividendo de suas acções e a Empresa das Aguas de Caxambú o dos juros de suas obrigações (debentures).

Hoje, ás 2 horas da tarde, deverão reunir-se os credores da fallencia de Checri José Zoghaib.

O corretor Ernesto Stampa, autorizado por ordem judicial, venderá hoje, na Bolsa, duas apolices Uniformizadas, de 1:000$, juros de 5 %, uma de 500$ e uma de 200$000.

A Bolsa e os Bancos não funccionarão na quarta e sexta-feira e sabbado de Alleluia.

ASSEMBLÉAS

ANNUNCIADAS

Companhia Tecidos de Linho Sapopemba, dia 17, ás 2 horas.

Companhia Frigorifica Cruzeiro, dia 19, á 1 1/2 hora.

Sociedade Anonyma Fabrica Hurlimann, dia 22, ás 2 horas.

Companhia Marcenaria Aüler, dia 22, ás 2 horas.

Sociedade em Commandita Pinto Lima & C., dia 22, ás 3 horas.

Companhia Expresso Federal, dia 23, á 1 1/2 hora.

Sociedade Anonyma Casa Arens, dia 23, ás 2 horas.

Companhia Usinas Nacionaes, dia 23, ás 4 horas.

Companhia Progresso Industrial do Brasil, dia 24, ao meio-dia.

CONCORRENCIAS

ANNUNCIADAS

Fallencia da Companhia Fiação e Tecidos Andarahy, dia 24, ás 2 horas.

Credores de Archila, Coelho & C., dia 24, á 1 hora.

PAGAMENTOS

ANNUNCIADOS

Dia 20 — Sociedade Anonyma Martinelli, dividendo de 80$ por acção.

CAMBIO

A abertura deste mercado foi realizada hontem em boas condições de firmeza, com saques a 13 9/16, 13 19/32, 13 5/8 e 13 21/32 d. e collocação para o papel particular a 13 3/4 d.

Momentos depois de iniciados os trabalhos, o mercado tornou-se mais firme, vigorando para o fornecimento de cambiaes as taxas de 13 5/8, 13 21/32 e 13 11/16 d. e para a compra das letras de exportação a de 13 23/32 d.

Durante o dia o mercado continuou a firmar-se, correndo para os saques as taxas de 13 11/16 e 13 23/32 d. e para a acquisição do papel particular as de 13 25/32 e 13 13/16 d.

A' tarde o mercado enfraqueceu, sendo cotado o bancario a 13 21/32 e 13 11/16 d. e o particular a 13 3/4 e 13 25/32 d.

Os negocios conhecidos foram desenvolvidos, fechando o mercado em posição frouxa, vigorando para o fornecimento dos saques as taxas de 13 5/8 e 13 21/32 d. e para a acquisição das letras de exportação a de 13 23/32 d.

TABELLA DOS BANCOS

Londres	13 5/8 a	13 11/16
Paris	$633 a	$646
Londres	13 5/16 a	13 1/2
Paris	$644 a	$655
Italia	$530 a	$545
Belgica		$640
Portugal	2$170 a	2$580
Nova York	3$830 a	3$895
Buenos Aires (peso, ouro)	3$890 a	3$960
Buenos Aires (peso, papel)	1$710 a	1$740
Suecia		1$030
Japão		2$022
Beyruth	13 1/4 e	13 7/16
Hespanha	$790 a	$800
Suissa	$790 a	$792
Noruega		1$060

MATERNIDADE, CRECHE E SALA DE OPERAÇÕES PARA MULHERES

PRÓ-MATRE

Sob a direcção technica do Prof. Fernando Magalhães e dr. Fernando Vaz.

Rua Venezuela n. 159 (Cães do Porto). Bondes Cascadura e Av. Rodrigues Alves. — Telephone: Norte 14.

Consultorio gratuito das 8 ás 11 da manhã e das 3 ás 5 da tarde.

A *PRO' MATRE*, com o fim de auxiliar a manutenção dos seus serviços gratuitos, tem seis quartos particulares onde interna senhoras e creanças, sob as seguintes condições: Assistencia a um parto e doze dias de tratamento, 600$000; qualquer operação e vinte dias de tratamento: 1:000$000. Nestes preços estão comprehendidas todas as despesas com medico, pharmacia, enfermeiras, dieta, etc.

TAMANCARIA do Povo, grande sortimento de tamancos e chinelos de todas as qualidades, vendas por atacado e a varejo, acceitam-se pedidos do interior. Rua Frei Caneca, 155. (D 20838) S

TEM V. S. alguma roupa usada para vender? pois telephone para o Norte 2207, que eu já venho e lhe pago o melhor preço possivel; tambem compro, na minha casa; na rua Sant'Anna n. 66. (D 19063) S

TACHYGRAPHIA — Prof. com longa pratica de ensino, lecciona esta util arte, á rua do Hospicio, 170, sob. (D 21511) n

TERNOS de 1ª ordem a prestações: Avenida Rio Branco 135, por cima do cinema Odeon. (8110) S

UMA senhora dá pensão a 60$000 mensaes, na Rua Uruguayana, 97, sobrado. (D. 20959) E

VIAS URINARIAS

Syphilis, molestias venereas e da pelle. Gabinete Electrotherapico do

Dr. Belmiro Valverde

Docente da Faculdade e da Academia de Medicina.

Tratamento rapido e garantido dos estreitamentos da urethra, gonorrhéas, cystites, hydroceles e hemorroidas. Exame directo da bexiga e uretra por apparelhos proprios.

Consultorio: Largo da Carioca, 10, da 1 ás 5. Tel. 209, Central. (715)

ULCERAS são curadas com a Santosina; vende-se á rua Uruguayana n. 66. (D21528) S

UM senhor do commercio, precisa de um commodo mobilado ou sem mobilia em casa de senhora só, moradora nos suburbios da E. F. C. do Brasil. Cartas nesta redacção, a Lucas. (D 22066) S

VELHOS! Usae a Syphilina Fournier; maravilhoso tonico cardiaco e anti-rheumatico; agentes geraes, á rua Uruguayana n. 66. (D 21528) S

VESTIDOS de luxo e tailleurs, sob medida, a prestações; avenida Rio Branco; entrada, rua S. José n. 100. (8109) S

ZINCO para fundição, purissimo (aparas de Photogravuras) Rua Silva Jardim, 41. (D. 21420) S

ADVOGADOS

Advogados — Drs. Jeronymo Monteiro e Francisco Bastos Monteiro. Rua Buenos Aires n. 53. (D. 18182)

MEDICOS

Dr. Alberto Duque Estrada

Especialidade: clinica gynecologica, molestias de creanças, cirurgia geral, vias urinarias tratamento e cura da tuberculose pulmonar por processo sem... Consultorio: Associação Brasileira de Imprensa, rua Treze de Maio n. 53, das 2 ás 4 horas da tarde. (D 22078) R

Consultas gratis

Pelo dr. Luiz de Lima Bittencourt, da Faculdade de Medicina da Bahia, medico e operador, especialista em

Doenças dos olhos *ouvidos, nariz e garganta*

Todos os dias, das 3 ás 6 horas da tarde. Rua Rodrigo Silva, 26, 1º andar (entre Assembléa e 7 de Setembro). Consultorio perfeitamente apparelhado. (D 22053)

Molestias das Senhoras — Dr. Octavio de Andrade, especialista dos hospitaes da Europa, trata de suspensão, hemorrhagias uterinas, corrimentos, ovarios, etc., sem operações e sem dor. Nos casos indicados pela sciencia evita a concepção, sem prejudicar a saude. Rua Sete de Setembro n. 186, das 9 ás 11 e de 1 ás 4. Telephone 1.591, Central. (D 22030)

Casa de Saude Dr. Poggi

Em centro de grande parque, ao abrigo do ruido e da poeira, está apparelhada para qualquer intervenção cirurgica ou obstetrica. Preços modicos.

Director, Dr. JAYME POGGI, cirurgião do Hospital da Gambôa. — **Marquez de Abrantes n. 192. T. Sul. 71.** (D 16107)

Dr. Alvino Aguiar

Pulmões, estomago e rins—Tratamento das anemias, esgotamento nervoso, etc. — Consultorio: rua S. José, n. 51. Telephone, 5868, Central. Residencia: travessa do Torres, 17. Telephone, 4265, Central. (D. 21.172)

DR. TALAMO

MEDICO-OPERADOR

Diplomado pelas Faculdades de Napoles e Bahia. Com cursos especiaes e pratica nas Faculdades e Hospitaes de Paris e Vienna.

Especialista em tratamentos rapidos e seguros das doenças uterinas, com methodos especiaes e indolores. Esterilisação da mulher, **POR INDICAÇÃO MEDICA**, com methodo absolutamente indolor.

Cura da fraqueza genital dos homens com methodos especiaes, novos, seguros. Blenorrhagia chronica, Syphilis, estreitamento urethral; anomalias congenitas e adquiridas. Atrophia e tumores dos testiculos, etc. Consultorio para homens, das 9 ás 11 horas. Consultorio para senhoras, das 2 ás 5 horas. RUA S. JOSE' N. 55. (D 21009)

MOLESTIAS

das vias urinarias, corrimentos da urethra, cirurgia geral, operações. Dr. Góes Filho, especialista da Santa Casa, docente da Faculdade: RUA URUGUAYANA N. 21. Das 3 ás 5. (D 17004)

Dr Raul Pacheco: especialista em molestias de senhoras e operações por tumores do ventre e seios, hernias, appendicites, usando os mais aperfeiçoados methodos e a melhor technica operatoria. Partos sem dôr Ouvidor 173 e Cattete 228 (16108)

DR. A. MONTEIRO — Medicina, cirurgia, pelle, gonorrhéa, syphilis, coração, pulmões, intestinos, estomago e rins. Clinica de adultos e de creanças. De regresso da Europa, onde cursou 6 annos, os hospitaes de Paris, Suissa, etc., consultas: 10 da manhã á 1, e das 3 ás 8 da noite. Gratis. Rua Marechal Floriano n. 55. Fornece e applica por 60$ o legitimo 914, allemão. (D 13161)

Dr. Antonio Pacheco — Clinica medica. Especialista das molestias do pulmão, coração e vasos. Consultorio: Ouvidor, 173, das 3 ás 5, teleph. 1.862, Norte. Residencia: Conde de Bomfim n. 172, teleph. 1.822, Villa. (D 20304)

DENTISTAS

DR. SILVINO MATTOS, laureado especialista em dentaduras parciaes e duplas. Brevidade, garantia e preços razoaveis. Consultorio: **Rua Uruguayana, 3,** canto da rua da Carioca; das 7 da manhã, ás 5 da tarde; telephone 1555, Central. (D 22061) R

DENTISTA — Compra-se qualquer objecto de gabinete e officina: r. Senhor dos Passos 37 antigo 18. (D. 21432) R

DENTISTA americano, extracções sem dor, preços modicos: á rua Visc. Rio Branco n. 29, C. de Figueiredo. (D 16721) R

DENTISTA a 2$000 mensaes, para obturação a granito, platina, curativos desde o primeiro dia; trabalhos de chapa, corôas, pivot, etc.; por preços minimos e trabalhos garantidos; na Auxiliadora Medica, na rua dos Andradas, 85, sobrado, esquina da rua General Camara. Tel. N. 3157. (D 19089) R

DR. SILVINO MATTOS—Extracções, absolutamente sem dôr, a 5$; dentaduras a 5$ cada dente; concertos em dentaduras a 10$; obturações a 5$. Trabalhos garantidos e pagamentos a prestações; **na rua Uruguayana, 3,** esquina da rua da Carioca; das 7 horas da manhã ás 5 da tarde: telephone — 1.555 — Central. (D 22059) R

DENTISTA — Trapassa-se um bem montado gabinete e officina á electricidade. Informações das 9 ás 10. Assembléa 98, 1º andar. (D 20840) R

DENTISTA — Vende-se uma cadeira de viagem SSW, um motor de chicote e um Vulcanizador: Andradas, 46. (D 20865) O

PARTEIRAS

PARTEIRA e enfermeira — Mme. Mattos, diplomada nos dois cursos pela Escola Medico-Cirurgica do Porto — Faz partos, tratamento do utero e suspensões; preços sem egual. Consultas gratis das 12 ás 2 da tarde; rua dos Andradas n. 140. Tel. Norte, 4779. (D 15528) Y

PARTOS molestias das Senhoras e operações, por bons **MEDICOS** que curam corrimentos, hemorrhagias e suspensões; fazem apparecer o incommodo nos casos indicados, sem provocar hemorrhagia, tendo como enfermeira Mme. **JOSEPHINA GALLINDO**, do Hospital Clinico de Barcelona; consultas diarias, á rua da Constituição, 40, sobrado. Gratis aos pobres. (D 16362) Y

PARTEIRA. Mme. Palmyra trata de molestias de senhoras e suspensão por um processo rapido e garantido; consultorio e residencia, rua do Rezende n. 60, Teleph. C. 4777. (D 18579) V

Partos — Molestias das **SENHORAS** Tratamento dos abortos e suas consequencias, dos corrimentos, das colicas utero-ovarianas e das regras irregulares e prolongadas. Assembléa, 54, 12 ás 18. Serviço do dr. Pedro Magalhães. Tel. 1009, Central. (D 21473) Y

Professores e professoras

AULAS de arithmetica commercial e algebra, a 10$ mensaes, na cidade. Tel. Central 5535. Trata-se na rua Pedro Americo n. 80, Cattete. (D. 21.493.) G.

CURSO primario — Professora paciente ensina pelo programma das Escolas Publicas. Vae a domicilio: Cartas a M. M., nesta redacção. (D 20577) Z

CURSO DE VIOLINO — Mamede Costa violinista diplomado pelo Real Conservatorio de Leipzig, exalumno de Cezar Thomson do Conservatorio de Bruxellas, mantém, em sua residencia, á rua Corrêa Dutra n. 141, Cattete, um curso completo de violino, sob as exigencias da escola moderna e progressiva, seguindo os programmas daquelles Conservatorios e o do Instituto Nacional de Musica. Accita tambem alumnos particulares. (D 15553) Z

CURSO de mathematica elementar, em collegios e particularmente, pelo Prof. Dr. Bandeira, á rua da Quitanda 47. (D 2107) Z

CURSO diurno de arithmetica commercial e de portuguez (correspondencia commercial), pelo prof. dr. Bandeira; á rua da Quitanda n. 47. (D 21075) Z

CURSO PROPEDEUTICO — Praça Tiradentes n. 46. Tel. 5013, Central. Taxa 20$ mensaes. Preparatorios, concursos, commercio e outros fins. Aulas geraes e particulares. (D 18171) Z

CURSO commercial, ensino de escripturação mercantil, facil e rapido, por partidas dobradas, prof. Oliveira Rocha (preparo rapido para concursos). Secção de dactylographia. R. Visc. Rio Branco n. 5. Tel. C. 3262. (D 21302) Z

CONCURSO para E. de Ferro. Preços modicos e resultados garantidos; rua Dom Gerardo, 43, 2. (Praça Mauá), da 1 ás 5 horas. (D 22023) Z

ESCREVER á machina — Ensino rapido com os dez dedos. "Escola Ideal" e escripturação mercantil. Copias á machina; rua S. Christovão n. 82. Estacio de Sá. Tel. V. 3901. (D 21303) Z

ESTUDANTE de medicina offerece-se para auxiliar de ensino em estabelecimento ou curso particular ensinando: portuguez, francez, inglez, physica, chimica, historia Natural, geographia e arithmetica. Cartas neste jornal. (D 20000) Z

ESCREVER A' MACHINA — Curso completo em 30 lições, com os dez dedos e em todas as machinas — ESCOLA "VELOX", largo de São Francisco n. 36, 1º. Quem não aprender em 30 lições tem direito á repetição gratuita. (D. 21455) Z

EXAMES parcellados e de admissão ao Collegio Pedro II e Escola Normal por 15$ mensaes: portuguez, francez, arithmetica, etc., 5$ cada; rua Marechal Floriano n. 7. (D. 20843) Z

FRANCEZ pratico pelo methodo Berlitz. Lições em curso e a domicilio a ambos os sexos. Prof. Miramont; rua da Carioca, 37, loja e rua Maia Lacerda n. 72 — Estacio. (D 19214) Z

INGLEZ Mr. Rodger (americano)—Ensina este idioma todos os dias, das 6 da manhã ás 10 da noite; preço modico; rua da Alfandega n. 100, sobrado. Tel. Norte 2657. (D 20420) Z

INGLEZ — Uma senhora ingleza ensina este idioma em aula ou particularmente; rua de S. José, 79, 2º andar. (D 22017) Z

LATIM, portuguez, francez arithmetica, geographia, historia, etc., para ambos os sexos, a 10$ por mez, cada. Lecciona o dr. Raymundo Moreira. Carmo n. 58. Tel. C. 2056. (D. 21221) Z

LINGUAS VIVAS — Theoria e conversação de portuguez, francez, inglez, allemão, italiano e hespanhol. PRATICA COMMERCIAL—Arithmetica, calculo, cambio, escripturação mercantil, corr. commercial e tachygraphia. Escola "Velox", largo de S. Francisco n. 36, 1º andar. (D. 21227) Z

Lingerie Moderna

Telephone, 2622, C.

ASSEMBLÉA, 121, 1º andar

Roupas brancas finas para senhoras e creanças. Acceitam encommendas para enxovaes completos. ATELIER DE COSTURA, BORDADOS E DESENHOS

(9490)

Motores e dynamos

Vendem-se motores electricos, novos, de 30 H. P., 25, 20, 10, 5 e 3, 220 volts, triphasicos, com anneis de contacto, fazendo 965 R. P. M., e um dynamo de 50 kilowatts, 230 volts, com quadro de distribuição e um dito de 17 kilowatts, e um de 3, 110 volts, e um de 1,5; ver e tratar na rua da Saude n. 169, officina de electricidade. (D. 20.850.)

MATHEMATICA elementar—Quintannista da Polytec., lecciona; á rua da Carioca n. 77, 2º. Tel. 2648, Central. (D 20106) Z

MYSTERIOS da vida e o mais tudo que desejar por trabalhos scientificos e garantidos, escreva com enveloppe sellado e sobrescriptado para a resposta a Mme. O. Fernandes — Posta restante de Cascadura; attende-se em todas distancias ou Estado. (D 21510)

MLLE. Hélène Ruffier, professeur de française, d'histoire, de litterature et de diction. S'adresser: 115, rue d'Assembléa au 1.er étage. (D 20080) Z

NA R. Quitanda, 72, 2º, só não em curso, prof. portuguez, ensina depressa, té a edosos e principiantes de ambos sexos: portuguez, até Camões (analyse logica, redacção de cartas, requerimentos, participações, descripções, etc.), francez (theorico e pratico), arithmetica, geogr., alg., geom., etc. Morou no L. Carioca, 17, 2º. (D 22166) Z

Professor de Latim com longa pratica do ensino acceita alumnos. 86, rua Ypiranga. Tel. Beira Mar 1061. (D 20320)

PROFESSORA

Precisa-se de uma professora para fóra da capital em uma ilha, que ensine as primeiras letras, um pouco de francez e piano a tres creanças. Será tratada como pessoa da familia. Cartas a C. C., nesta redacção. (D. 21.447.)

PROFESSORA — Pelo Instituto de Musica, lecciona: piano, theoria e solfejo a preços modicos; chamados na casa Bevilacqua, Ouvidor 145; informações com sr. Mario na mesma. (D 20890) Z

PROFESSORA ensina trabalhos á mão e á machina. Bordados sobre branco; inglez, Renaissance, Richelieu, Piqué, etc. Rendas: irlandeza e de Veneza. Filet. Applicações. Tapeçaria. Bordados a seda, á fita e a ouro. Tem em casa innumeros trabalhos que mostra ás candidatas, á rua Pedro Americo n. 98. Tel. 6080, Central. (D 20430) S

PROFESSORA de piano, solfejo e theoria, 15$000 mensaes; rua Andrade Neves n. 130. (D 19442) Z

PROFESSORA de esmerada educação recebida na Europa, ensina portuguez, francez, theorico e pratico, arithm., geogr., bordados, etc., á rua da Quitanda 72, 2º. Vae a domicilio. (D 19826) Z

PIANO — Professora paciente, ensina pratica e theoria a principiantes; rua do Mattoso n. 19. (D 20127) Z

PIANO e violino — Professor! Cartas para Arion, á rua dos Invalidos n. 23, loja. (D 18513) Z

PROFESSORA — Ensina o curso primario e secundario, portuguez, e francez. Vae a domicilio. Informações por favor á rua Voluntarios da Patria, 445, Botafogo. (D 20676) Z

PROFESSORA estrangeira, lecciona francez, inglez e allemão, das 7 da manhã até 9 da noite; rua Visconde de Rio Branco n. 34, 1º andar. (D 20861) Z

SENHORA habilitada ensina em casas de familias, francez pratico e theoricamente, portuguez, geographia, historia, desenho e pintura. Telephone 569, Ipanema. (D. 21370) Z

UM academico offerece-se para leccionar em collegios ou a particulares, materias do curso gymnasial ou primario. Vae a Nictheroy. Preços modicos. Cartas a esta redacção, a J. P. M. (D 22039) Z

CLINICA DE MOLESTIAS DOS OLHOS, OUVIDOS E NARIZ— ***Tratamento d'estas affecções em pouco tempo e pelos meios de cura mais seguros pelo Dr. Neves da Rocha, medico de diversos hospitaes desta cidade, com longa pratica no paiz e nos hospitaes de Berlim, Vienna, Paris e Londres. — Avenida Rio Branco, 90, de 12 ás 16.*** (D.21408)

LINIMENTO MARINHO

preparação de resinas e essencias do Oriente, cura qualquer dôr em 5 minutos.--R. 7 de Setembro, 186.

(1070)

SYPHILIS e suas consequencias. Cura completamente radical; injecções INDOLORES, de sua preparação. App. 606 e 914. Assembléa n. 54, das 12 ás 18 horas. Serviço do dr. PEDRO MAGALHAES. Telephone 1009, C. (D 21472)

GRAVIDEZ Evita-se, usando os **Pessarios Americanos; são** inoffensivos, commodos, de effeito seguro e anticepticos. Encontra-se á venda no DEPOSITO, Rua do Carmo 21, 1º andar—Rio de Janeiro. (7519)

JAVA O melhor e mais puro café moido. Brinde a todos os freguezes. Encontra-se á venda nas mercearias e confeitarias de 1ª ordem. — Tel. Norte 5.130 — Rua do Ouvidor n. 191. (8398)

SEMANA SANTA

O Talisman de Jerusalém

DEFUMADOR INDIGENA. Vende-se em todas as pharmacias e drogarias, casas de herbanarios. Unico depositario em todo o Brasil A. J. Henrique, rua Theophilo Ottoni n. 163. Preço por caixa 5$000; pelo Correio 6$000. Leiam o prospecto que acompanha a caixa. (9.525.)

GONORRHEA- e suas complicações. Cura radical por processos seguros e rapidos. Dr. JOÃO ABREU. Das 8 ás 11 e das 13 ás 18 horas: 64, rua de S. Pedro, 64. (720)

Catarrho dos pulmões

Cura rapida com o

*** PEITORAL MARINHO ***

Rua 7 de Setembro, 186.

DOENÇAS DO ESTOMAGO, INTESTINOS, FIGADO E NERVOSAS — *DR. RENATO DE SOUZA LOPES, docente na Faculdade. Exames pelos raios X, do estomago, intestinos, coração, pulmões, etc, R. S. José 39. de 2 ás 5, ás terças, quintas e sabbados. Res. Rua Voluntarios 33.* (D 18705)

Maynardina

50 annos de existencia. Extractor infallivel dos callos, em 3 dias. (10095)

Alugueis de predios

Pessoa habilitada encarrega-se de receber, por commissão, dando todas as garantias, adiantando alugueis, pagan... grande terreno com arvores frutiferas e alugar. Tel. Villa, 1.555. (D. 22.057.)

CASA EM SANTA THEREZA

Vende-se uma casa á rua Ermelinda n. 166, bondes de Paula Mattos, com todas as accommodações para familia de tratamento. Possue luz electrica, grande terreno com arvores frutiferas e bellissima vista. (D. 22.022.)

PRAIA DO LEME

Alugam-se num sobrado, um aposento com um ou dois quartos ricamente mobilados, com entrada independente. Terraço com esplendida vista sobre o mar. Posto de banhos em frente da casa. Banhos quentes e telephone. Rua Gustavo Sampaio n. 127. (D. 21.532.)

Lancha a gazolina

Vende-se uma completamente nova typo sport, construcção de lei, motor de 12|15 H. P.; trata-se com o sr. Mello, no largo da Carioca n. 2 (Café Victoria), das 11 ás 14 horas. Tel. Central, 3.167. (D. 21.530.)

JOANNA D'ARC

Está em evidencia a personalidade gloriosa da donzella de Orléans; entretanto muito pouco se conhece da sua historia e do verdadeiro papel que ella representou na sua curta trajectoria terrena. O sr. Léon Denis, fino escriptor e philosopho francez, nol-a apresenta sob o verdadeiro aspecto, na excellente obra "JOANNA D'ARC MEDIUM", que a livraria da Federação Espirita Brasileira traduziu e publicou em volume de mais de 400 paginas, que vende ao preço de 4$000 o exemplar, superiormente encadernado em 1|2 chagrin. Avenida Passos n. 28. Rio de Janeiro. Pelo Correio, mais $500, para porte e registro. (D. 22.024.)

Campo Grande

Uma fazenda bem montada, para creação de gado vaccum e para todos os misteres de agricultura, com invernadas fechadas, plantio de canna, arvores frutiferas, optimo engenho de canna bem montado, com alambique de boa capacidade, sendo o machinario movido por uma possante roda Pelton, boas aguadas, boa casa de morada, casa de engenho, etc., etc., sendo a fazenda situada lindeira de um florescente patrimonio e sendo localisada no caminho por onde passa o traçado da Estrada de Ferro de Campo Grande a Cuyabá, distando da estação da estrada de ferro da cidade de Campo Grande, 7 leguas. Tem uma area de extensão de legua e meia, havendo terrenos visinhos para compra e para requerer. Trata-se com Bertholino Ferreira de Oliveira, na pensão Aura, á rua da Lapa n. 81. (D. 20.976.)

Professor da Escola Allemã

Com bastante pratica do ensino de sua lingua, pretende inaugurar no dia 1º de maio, um curso da lingua allemã. Mensalidade, 25$. Informações na rua do Senado n. 247, nos dias uteis, de 1h.40 ás 2.40. (D. 22.012.)

CREADA PARA ENFERMARIA

Precisa-se de uma creada para enfermaria, branca, de 30 a 35 annos de edade; informa-se á rua S. Christovão n. 173, do meio-dia á 1 hora. (D. 22.015.)

INDUSTRIA

Vende-se uma para beneficiar cereaes, montada com tres motores de 5, 12 e 22 H. P., 2 moinhos superiores, dois elevadores, peneira mangas e mais pertences, podendo ser aproveitada para fabrica de café moido, machinas estas que pódem ser transportadas para qualquer outro logar. Para informações, á rua da Quitanda n. 94, com o sr. Eliseu. (D. 22.037.)

MOLESTIAS NERVOSAS

Neurasthenia, nevralgias, dôres de cabeça, hysteria, insomnia, fraqueza de forças, são curadas com grande exito com os Banhos de Electricidade Estatica e os banhos Hydro-Electricos em curto tempo, pelo DR. NEVES DA ROCHA.

Estas applicações, inteiramente inoffensivas, produzem sobre o systema nervoso uma acção efficaz e duradoura, restituindo ao doente a calma, o somno e o bem estar.—:—Gabinete de electricidade medica do DR. NEVES DA ROCHA. — 90, Avenida Rio Branco. — Rio de Janeiro. (D 22041)

RATOS RATAZANAS e CAMONDONGOS

Destruição completa com a "Mata Ratos" (não é massa de phosphoros). Lata: 1$200.

Na "A' Garrafa Grande" 66, Rua Uruguayana, 66 (9770)

"URIC"

EM TABLETTES

Pharmaceutico Theophilo de Andrade. Especifico homoeopatha que dissolve e expelle o acido urico, empregado com efficacia nas dores dos rins, arthritismo, calculos, areias, bilis, arteriosclerose, obesidade, gotta, eczemas e todas as perturbações do apparelho urinario. Não tem dieta. Granado & Filhos, Uruguayana, 91. Preço, 2$500. (8578)

GRATIS

Se quer ser feliz em negocios e em amizades, gosar saude, não perder no jogo, aprender a hypnotisar e a magnetisar, educar a vontade, augmentar a memoria, ser clarividente, conhecer a fundo a magia, livrar-se das influencias estranhas e dominá-las, vencer as difficuldades da vida e alcançar a felicidade e a paz, peça já o MENSAGEIRO DA FORTUNA, de Aristoteles Italia. Dão-se em mão ou manda-se pelo Correio. Envie $100 em sellos novos do Correio para o porte, á rua Candelaria, 106, 1º andar. Caixa Postal 602, Rio. (D 21430)

Grande venda de occasião

Fim de estação - Liquidação de todos os artigos de verão

Artigos os melhores

Preços os menores

PEDE-SE VERIFICAR

- Levantine, côres firmes, metro. . $650
- Colchas de côres, tricot. . . . . 4$800
- Tecido escossez, moda, metro . . 1$600
- Percal listrado, para camisas, metro. . . . 1$200
- Filó branco e côres, artigo fino 3$100
- Gabardina de algodão, côres, moda, artigo superior, córte . 17$500
- Morim inglez, artigo fino, muito largo, peça E' só de mão. . . . . 24$200
- Meias sem costura, brancas, pretas e côres, artigo fino, par. . . . . . 2$000
- Fustão superior, padrões lindos, metro. $900
- Voile Royé, novidade, córte para vestido. . . . . . . 13$800
- Superior morim cretonne, peça 15$800
- Colchas brancas, artigo superior réis. . . . . . 8$500
- Diversos tecidos leves em fantasia, artigo superior, para saldar.
- Atoalhados brancos e côres, metro réis. . . . . . 3$600
- Fustão branco, de cordão, metro réis. . . . . . . 2$200
- Tecido piquet, fantasia, superior, réis. . . . . . 1$200
- Colchas de fustão, côres. . . . . 10$800
- Puro linho enfestado, côres e branco . . . . 3$600
- Tricotine Radium, alta novidade, para inverno, córte. . . . . 23$900
- Velludo chiffon, assetinado, grande moda, para vestidos, metro 7$800
- Voile enfestado, fundo azul-marinho, diversos desenhos, córte réis. . . . . . . 15$400
- Seda lavavel, todas as côres, metro. . . . . 8$400
- Voile religieuse, branco, metro, réis. . . . . 1$000
- Toile de Vichy, artigo superior, metro. . . . . 1$200
- Brim meio-linho, listrado, padrões escuros, artigo de 1ª qualidade 2$200
- Dito branco, superior, para ternos, metro. . . . . . 2$600

Em deposito já existe:

Boás de pelles - Manteaux de casemira - Cobertores - Flanellas - Gabardines - Paletots de malha - Cachemires - em lã e algodão - Sortimentos completos, que se vendem desde já sem reserva de preços.

Especialidade da casa

Enxovaes completos para noivas: 200$, 180$000, 170$000, 160$000, 150$000, 100$000, 90$000, 85$000, 75$000, 70$000, 65$000, 60$000 e 50$000

AO PALACIO DAS NOIVAS

Uruguayana, 83

Canto da Rua Buenos Aires

Antiga do Hospicio

Telephone 2875 Norte - RIO DE JANEIRO

(10235)

INDUSTRIA PORTUGUEZA

Poderoso Antiseptico de Perfume Agradavel

CURA AS ERUPÇÕES CUTANEAS

Sem egual para toilette, banho, barba, etc.

Fabricado especialmente com a Agua Caldas Santas

Substancias aromaticas, balsamicas e desinfectante d'alto valor therapeutico.

EXPERIMENTEM ESTE FINISSIMO SABONETE

A' venda em todas as casas de perfumarias e drogarias.

Depositario: Adelino Martins Pinto. Av. Rio Branco 95 (2º) Tel. Norte, 1830. (10327)

Laranjas lima

Superiores, 25, 1$500; bananas maçã sem pedra, 50, 1$500; laranjas da Bahia, 25, 3$; abios, 25, 3$; maçãs, uvas, mamões, etc. Rua S. José n. 57. Entrega a domicilio. (D. 22.043.)

Pharmaceutico

Offerece-se um para dar o nome; cartas a F. C., nesta redacção. (D. 21.505.)

Alfredo Costa Weyne

Precisa-se de saber sua morada ou da familia, na caixa postal n. 1616, Rio. (D. 21.510.)

Predios na capital

Compra-se com o sr. J. Guerra, á rua do Rosario n. 148, 1º andar, sala 1. (D. 21.514.)

Dr. GALENO AMERICANO DO BRASIL

Precisa-se falar-lhe para negocio. Rua Bella de S. João n. 181. (D. 22.051.)

Escrever á machina

Ensina-se com os dez dedos por methodo norte americano, a 10$ por mez; rua Evaristo da Veiga n. 109, sobrado. (D. 22.055.)

ENFERMEIRA

Precisa-se de uma enfermeira branca, de 30 a 35 annos de edade, com muita pratica do serviço de cirurgia; informa-se á rua S. Christovão n. 173, das 12 ás 13 horas. (D. 22.014.)

VENDEDOR

Precisa-se de um que conheça o commercio de armarinho e ferragens; ordenado 150$ e commissão; offertas a E. M. neste jornal, declarando as casas onde tem trabalhado e referencias; sem estas indicações não serão tomadas em consideração as offertas. (D. 21.515.)

PIANO CRAPAUD

Vende-se um muito bom e novo, autor allemão. Preço razoavel. Rua Barão de Mesquita n. 507. (D. 22.032.)

Impressores e compositores

Precisam-se muito habilitados, preferindo-se estrangeiros e vindos do interior. Rua 1º de Março n. 87. Rio.

MECANICO MACHINISTA

Precisa-se de um que entenda de machinas frigorificas, na rua S. Francisco Xavier n. 175. (D. 22.050.)

CALDEIRA HORIZONTAL

15 H. P.

Vende-se uma nova, com todos os pertences. Tratar com Menezes, rua 1º de Março n. 109, das 9 ás 11 da manhã. (D. 20.987.)

FAZENDAS

Uma casa atacadista está liquidando o seu stock de mais de 800 contos, a varejo Por preços do atacado

66, Av. Passos, 66 E 93, URUGUAYANA, 93 C. 5019

Caem-lhe os cabellos? Tem calvicie? Teve a Hespanhola?

USE O OLEO INDIGENA PERFUMADO, o primeiro tonico, o mais efficaz contra a calvicie, o eliminador da caspa, o exterminador dos parasitas e lendias, tão frequentes nas creanças. A' venda em todas as perfumarias, pharmacias e drogarias.

Deposito geral: Drogaria Lamagniere, rua da Assembléa n. 34. Agente geral em todo o Brasil, A. F. Henriques, rua Theophilo Ottoni n. 163—Rio de Janeiro. (9492)

FERRAL

ANEMIA-CHLOROSE. Preço: 3$500

Depositarios: Carlos Cruz & C. Rua 7 de Setembro 81. (5599)

TRACTOR 16 H P

Vende-se um novo com arados; ver e tratar na rua Riachuelo n. 205. (D. 21.378.)

S. B. Mediuns Homœopathicos — A todos que soffrem de qualquer molestia, esta sociedade beneficente remette diagnostico. Só mandar nome, edade, residencia, profissão e enveloppe sellado para a resposta. Caixa Postal 509. (D 18752)

Nictheroy

SANTA ROSA

Vende-se por preço razoavel duas casas novas, com grande terreno e arvores fructiferas, á rua dr. Martins Torres n. 350 e 352; para informações á rua da Quitanda n. 24, loja. (D. 20.944.)

INSTITUTO OPTICO CASA MADUREIRA — EXAME DA VISTA GRATIS — 95 RUA 7 SETEMBRO (8411)

CASA ESPECIAL DE BORDADOS, PLISSE'S etc.

RUA DOS OURIVES 13, SOB. Bordados a linha seda, ouro, ouro velho, prata, prata velha, soutache deitado, soutache em pé, missanga, etc. PLISSE'S chato, accordeon, pia..., em pregas finas ou largas. Pont á jour e picot. Cobrem-se botões. (D 11414)

BARATAN

— NOME REGISTRADO —

O infallivel exterminador das baratas — SEM RIVAL. A' melhor recommendação do BARATAN é a evidencia dos seus resultados.

Inalteravel e de conservação indefinida.

Na casa onde ha BARATAN não ha baratas.

INOFFENSIVO PARA OS ANIMAES DOMESTICOS.

O BARATAN tem o grande merito (e ahi está a sua superioridade sobre qualquer producto similar) de attrahir as baratas que o comem com voracidade.

EXMA. SENHORA:

Por certo V. Ex. se terá affligido, como toda a gente, innumeras vezes, ao ver os vossos utensilios culinarios, as vossas louças, os vossos guarda-comidas infestados e polluidos pelas asquerosas baratas, sem terdes meio de vos libertardes de tão incommodos e nojentos insectos.

Na realidade, todos os meios propostos até agora para o seu exterminio teem resultado improficuos.

Pols bem, asseguramos a V. Ex. com a mais absoluta convicção que a vossa casa ficará libertada de Barata, se tiverdes a persistencia de usar o BARATAN, cingindo-vos ás presentes

— INSTRUCÇÕES —

Divide-se o BARATAN em pequenos pratos, tampas de caixa, ou mesmo sobre papel e colloca-se debaixo dos moveis, nas gavetas, sobre as prateleiras e emfim, nas proximidades dos esconderijos em que as baratas habitualmente se occultam.

Não espereis, no decurso de uma noite o desapparecimento de todas as baratas, mas observae e vereis que, progressivamente de dia a dia, o numero dellas se vae reduzindo até sua completa extincção.

Tende e confiança, persistencia e vencereis!

Deposito geral: RUA DA LAPA, 35. (11340)

Barracão

Precisa-se de um com algum terreno para uma pequena officina. Prefere-se em S. Christovão ou Andarahy. Cartas para o sr. A. Campos, á rua do Ouvidor n. 18, 1º andar. (D. 20.924.)

Pensão á venda

Situada á rua Marechal Floriano n. 193, com 30 aposentos, todos mobiliados, recentemente reformada. Trata-se á rua do Rosario n. 158, sala 2, das 11 ás 12 e das 3 ás 5 horas. (D. 21.525.)

CLINICA CIRURGICA

Dr. Crissiuma Filho, membro da Academia e cirurgião da Santa Casa, com longa pratica e frequencia dos hospitaes da Europa, dispondo de instrumentos e installações apropriadas, trata com especialidade as doenças dos apparelhos urinario e da geração do homem e da mulher. Tratamento especial dos estreitamentos da urethra e hydroceles sem operação cortante, dos tumores do ventre e seios. Cura radical das hernias, hemorrhoidas e fistulas. Operações em geral.

Consultas: nas terças, quintas e sabbados, ás 14 horas, na rua Rodrigo Silva n. 7. Residencia: CASA DE SAUDE DR. CRISSIUMA FILHO. Rua do Riachuelo n. 302. (6049)

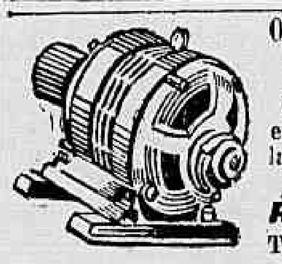

OFFICINA ELECTRO MECHANICA

BOTELHO & ALMEIDA

Motores, dynamos, ventiladores exhaustores e carga de accumuladores. — Concertos garantidos installações em geral.

Rua General Camara, 201

Teleph. — Norte, 5579. (C 8081)

PEIXE e POLVO

Peixe salgado de varias qualidades e polvo secco novo; á venda na casa Teixeira, Mello & Comp., rua do Rosario n. 24. (D. 20.962.)

Photographos

Precisa-se de um bom copiador na Photographia Electrica, á avenida Rio Branco n. 159, loja. (D. 21.161.)

MORPHÉA

HYDROCOTYLASI Approvado pela Directoria Geral de Saúde Publica, para o tratamento da MORPHÉA, **consegue uma modificação muito favoravel no estado do doente, diminuindo e curando as dôres e as ulceras, até fazer desapparecer por completo a gravidade da doença. Clinicamente HYDROCOTYLASI foi considerado a melhor medicação para a MORPHÉA. Vidro, 6$. Duzia, 60$. Pedidos a Guimarães & Barroso. — 273, rua Buenos Aires—Caixa Postal 1983. — Rio de Janeiro.** 9462)

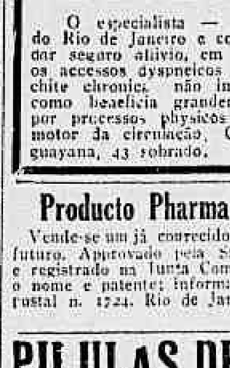

Chegaram!

Acabamos de receber um bello sortimento de Victrolas Victor e Grafonolas de diversos modelos.

Discos de celebridades mundiaes e repertorios variados para todos os gostos.

A Guitarra de Prata

37, Rua da Carioca, 37 (10340)

Cartas de fiança

Empreza fundada em 1918, de accordo com as exigencias legaes para esse fim; capital 100:000$000; dá cartas de fiança com sua propria responsabilidade, mediante contrato com o inquilino. Está habilitada a pagar em 48 horas, caso não o faça o afiançado; rua do Rosario n. 172, sobrado. Tel. Norte, n. 2.366. (9.543.)

MATTA VIRGEM

Pela quantia de Rs: 80:000$, vende-se uma com mais de 1200 alqueires, em Theodoro de Oliveira, estação da E. F. Leopoldina, Estado do Rio, banhada por dois rios, sendo que um e nascente na propriedade. Para mais informações com Manoel Luiz de Castro Nunes, em Friburgo. (D. 20.526.)

Asthma e Bronchite Chronica

O especialista — **Dr. Carlos Daudt** — diplomado pela Faculdade do Rio de Janeiro e com longa pratica nos hospitaes europeus garante dar seguro allivio, em poucos dias, aos asthmaticos rebeldes, abortando os accessos dyspneicos (falta de ar e angustia), curando tambem a bronchite chronica não importa o periodo de sua chronicidade), assim como beneficia grandemente os casos de asthma cardiaca, tonificando por processos physicos modernos e com apparelhos proprios ao orgão motor da circulação. Consultas diarias, das 10 1|2 ás 12 horas, Uruguayana, 43 sobrado. (8913)

Producto Pharmaceutico

Vende-se um já conhecido e de grande futuro. Approvado pela Saude Publica e registrado na Junta Commercial, com o nome e patente; informações á caixa postal n. 1724. Rio de Janeiro. (8896)

Mamillina

Cura radical das *Hemorrhoidas* sem operação; uma unica applicação tira as dores e a irritação. Deposito geral: Perestrello & Filho, rua Uruguayana, 66. (9772)

PILULAS DE CAFERANA Abreu Sobrinho

CURAM Sezões-Maleitas, Febres palustres, Intermittentes, Nevralgias

Muito cuidado com as imitações e falsificações.

Unicos depositarios, Bragança Cid & C.-R. do Hospicio 9 (791)

Pelleteria nacional

Reformam-se pelles (boas), de todas as classes. Aprompt̃am-se guarnições para vestidos. Avenida Mem de Sá n. 102. Tel. Central, 4.743. (D. 17.186.)

CÃO POLICIAL

Vende-se muito barato, junto ou separados, um casal de cães policiaes allemães, de raça "Airedale Terrier"; rua 8 de Dezembro n. 102. (D. 20.897.)

E' bom defumar a casa com TEHIVONA, o **melhor defumador africano que existe. Pacote réis 2$500.**

Deposito geral Flora Brasil: Largo do Rosario, 3 (D 21535)

Herren Schneider

Nach neuestem System, Mass und Anprobe auf Wunsch im Hause der Kunden. Erstklassige Arbeit. Bescheidene. Preise J. G. Wenning: rua da Alfandega n. 130, 2º andar. Tel. Norte. 2608. (D. 18.445.)

Materiaes de domolição

Vende-se, para demolir, um esplendido predio novo, de 3 andares, com artistica fachada de cantaria. Para ver na rua das Laranjeiras n. 20, e tratar na rua de Sant'Anna n. ..., a qualquer hora. (D. 20622)

PLATINA 20$000

Dentes, 900 réis; M. ouro, 2$300; agulhas de injecção, $400, joias antigas, bronzes e pratarias compram-se na

JOALHERIA PARIS

URUGUAYANA, 41 - Tel. C.23 (9552)

Bordados e pinturas

Borda-se á mão, pintam-se almofadas e confeccionam-se chapéos de senhora; na rua Coronel Figueira, de Mello n. 220 (D. 21.248.)

FEITORES

Precisa-se de um ou dois que tenham pratica em serviços agricolas e deem referencias. Cartas a F. L., nesta redacção. (D. 21.350.)

FUNEBRES

Arlindo Ezequiel de Souza Machado

Angelica de Souza Machado e filhos, Francisco Amado Machado e senhora, Luiz Amado Machado, Olympio Baptista da Silva e senhora, filhos, irmãos, cunhados e demais parentes participam o fallecimento de ARLINDO EZEQUIEL DE SOUZA MACHADO e convidam para acompanharem os restos mortaes á sua ultima morada, saindo o enterro da Estrada Marechal Felix n. 15, tendo um bonde especial no ponto de Madureira, ás ... da tarde, para o cemiterio de Irajá. (D. 21.119.)

Maria Christina Pinto Sampaio

Antonio Silveira Sampaio, senhora e filhos, Ernesto Gonçalves de Andrade, senhora e filhos, genros e nóras participam aos demais parentes e amigos o fallecimento de sua idolatrada mãe, sogra e avó MARIA CHRISTINA PINTO SAMPAIO convidando para assistirem ao saimento que se realizará hoje, ás 16 horas, saindo o feretro da rua Archias Cordeiro n. 338 (Meyer), para o necroterio de Inhaúma, hypothecando por este acto de caridade, eterno agradecimento. (D. 21.112.)

Diniz de Lima

Sua filha e genro (ausentes) convidam os seus parentes e amigos para assistirem á missa de setimo dia que por alma de seu querido e sempre lembrado pae e sogro DINIZ DE LIMA mandam rezar hoje, quarta-feira, 16 do corrente, ás 9 1/2 horas, na egreja de S. Francisco de Paula, antecipando-lhes os seus agradecimentos. (D. 21.372.)

"FLORICULTURA BRASILEIRA"

Assembléa 113. T. 1837, C. Corôas e Palmas de flôres naturaes por preços modicos. (253.)

João Alexandrino Teixeira

Alice Quintanilha Teixeira, Salustiano Quintanilha e Luiz Quintanilha convidam aos seus parentes e amigos e aos do seu finado esposo, genro e cunhado JOÃO ALEXANDRE TEIXEIRA para assistirem á missa que pelo eterno repouso de sua alma mandam rezar hoje, quarta-feira, 16 do corrente, ás 9 1/2 horas, na egreja de S. Francisco de Paula, confessando-se gratos por este acto de caridade e religião. (D. 21.415.)

Laura Sampaio Peixoto Nogueira

Seu esposo Avelino Peixoto Nogueira, seus filhos e sua mãe agradecem a todos os seus amigos e parentes que acompanharam a fallecida á ultima morada e de novo os convidam para a missa de 7° dia que será rezada hoje, quarta-feira, 16 do corrente, ás 9 1/2 horas, na egreja de S. Francisco de Paula. (D. 20.919.)

Cartões de visita e luto

100 cartões de visita, typo reclame, 2$500. RUA BUENOS AIRES, 4-A. Tel. N. 2013. A dois passos do Correio Geral. (784)

As pessoas de côr conseguem tornar os cabellos lisos, por mais crespos ou ondulados que sejam, com o

LYSODOR

Vidro 3$, pelo Correio 4$. Nas perfumarias, drogarias, pharmacias e na A GARRAFA GRANDE Rua Uruguayana, 66 (9768)

XAROPE DE SÃO BRAZ

Cura tosse em 24 horas. Infallivel na asthma, COQUELUCHE e tuberculose; vidro, 2$500. Em todas as pharmacias e drogarias. Depositos: Rua Marechal Floriano, 55; Uruguayana, 91; casa Huber, e drogaria Barcellos, em Nictheroy. (7412)

PROFESSORA

Lecciona em CURSOS PARCELLADOS. Duas horas semanaes de aula para cada materia.

CURSO PRIMARIO para meninos e meninas; preparando estes para o exame de admissão ao Collegio Pedro II.

CURSO SECUNDARIO só para meninas. Materias: Portuguez, Francez, Mathematica, Geographia, Sciencias Naturaes. 20$000 por uma só materia, com o accrescimo de 5$000 por cada materia a mais. Telephone, 5116, Central. Só se attende depois das 5 da tarde. (D 18372)

MASSAGEM E GYMNASTICA SUECA

Referencia á disposição. Rua do Acre n. 26, quarto n. 1. (D. 22.010.)

MORPHÉA

Tratamento individual; escreve uma carta com todos os symptomas. [illegible] Henrique Moller, rua do Acre n. 26. (D. 22.009.)

Motores a kerozene

Vendem-se tres, de 5, 6 e 8 H. P., dynamos, transformadores e varias machinas. Trata-se com M. Alves, á rua Uruguayana n. 212. (D. 21.521.)

LANDAULET

Vende-se em perfeito estado, de fabricação franceza, por 6:500$, á rua Catumby n. 269, garage. (D. 22.007.)

Governante de casa

Procura-se uma idonea, de preferencia suissa ou allemã, que faça todo o serviço domestico e que saiba bem cozinhar, para a casa de dois cavalheiros em Petropolis. Offertas á caixa postal n. 827, Rio de Janeiro. (D. 22.001.)

ICARAHY

Aluga-se uma esplendida casa na praia de Icarahy, á rua da Acclamação [illegible] as chaves estão na [illegible] n. 47, e trata-se na rua General Camara n. 21, com o sr. Lage. (D. 20.991.)

PHARMACIA

Um rapaz com 9 annos de pratica, dando as boas referencias, offerece-se para [illegible] Cartas por obsequio para o escriptorio desta folha [illegible] de Pharmacia. (D. 20.989.)

Sitio ou fazenda

Precisa-se arrendar [illegible] da cidade. Preço e informações a [illegible] deste jornal. (D. 20.981.)

MACHINISTA

Precisa-se de um bom machinista, [illegible]

LEITE FRESCO ESPECIAL

[illegible]

FAZENDA

[illegible]

VENDEM-SE OS SEGUINTES MACHINISMOS

1 machina a vapor, locomovel, força de 10 cavallos, dos fabricantes Richards Garrett & Sons.
1 descascador de café, para 150 a 200 arrobas de café por dia, dos fabricantes Arens & C.
1 ventilador de café, dos fabricantes Arens & C.
1 burnidor de café, do fabricante A. C. Brandão.
1 eixo de transmissão, com 3 metros de comprimento, com 6 cents. de grossura.
1 eixo com 7m,20 de comprimento, grossura 6 centimetros.
1 eixo, tendo 9m,20 de comprimento e 5 centimetros de grossura.
1 eixo com 3m,35 de comprimento e 5 centimetros de grossura.
1 eixo com 2m,40 de comprimento e 4 centimetros de grossura.
3 elevadores, tendo 1 de correntes, para cylindro de canna e 2 de correia, para café.
1 cylindro (completo), para canna, com 36 centimetros de comprimento e 24 cents. de grossura.
1 moinho para fubá, de pedra, para ser movido a vapor, dos fabricantes Arens & C., com capacidade para 20 saccos de fubá, por dia.
24 polias de ferro, de diversos tamanhos.
1 alambique, jacto continuo, com capacidade para o fabrico de 1 pipa de aguardente, 5 dornas.
Todos os machinismos estão em bom uso. Trata-se com Aristides de Araujo Silva, Fazenda da Boa Vista. — Correio do Porto das Flores, Rêde Fluminense. (D 22003)

"INVISIVEIS"

S. B. Caridade e Virgem Maria. Qualquer pessoa que depois de muitos cuidados com a sua saude, não tenha conseguido melhoras satisfatorias, deve pedir uma consulta á Sociedade Beneficente acima, para obter o beneficio desejado. E' preciso mandar o nome, filiação, edade, endereço e um envelloppe sellado para resposta. Caixa postal n. 1916, Rio de Janeiro. (10523)

Fazenda á venda

Vende-se, por preço de occasião, uma fazenda situada no municipio de Jacarehy, a 9 kilometros da estação da mesma cidade e a 3 kilometros da estação de Bom Jesus, E. Ferro Central do Brasil. Optimas estradas de rodagem; 150 alqueires de terras de primeira qualidade e grande parte em varzeas; cannaes, pastos, 15 mil pés de café, [illegible] (D. 20.173.)

Zumbidos dos ouvidos

Tratamento pelo Dr. Neves da Rocha, com exito seguro, dos zumbidos dos ouvidos, pela massagem vibratoria, pelas correntes continuas e pelas correntes de alta frequencia. Os zumbidos diminuem logo nas primeiras applicações e acabam desapparecendo completamente. Consultas de primeira classe das 12 ás 4 horas da tarde e de segunda classe, de 1 ás 4 horas da tarde. — AVENIDA RIO BRANCO, 90. (D 22042)

Salvem-se!

Acaba de apparecer a SYPHILINA FOURNIER, medicamento de effeitos garantidos para a cura radical da SYPHILIS e suas consequencias, em pouco tempo. [illegible] a SYPHILINA, ficou provado que [illegible] é o unico remedio que destróe o SPIROCHAETA de SCHAUDINN, que é o microbio causador da Syphilis. [illegible] Agentes geraes para todo o Brasil — Perestrello & Filho, á rua Uruguayana 66. (9780)

Chapéos de palha sujos

Os chapéos de palha, sujos ficam completamente limpos e com apparencia de novos, lavando-os com a "Agua Magica". [illegible] Custa 2$000. Pelo Correio 3$000. Na "A Garrafa Grande". Em Nictheroy Drogaria Barcellos. Em Campos, Pharmacia Pacheco. (9778)

UM SENHOR

que esteve atacado por uma forte tuberculose e de extrema gravidade, offerece-se para indicar 'gratis' o remedio a quem soffrer de enfermidades respiratorias, [illegible] Escreva á Caixa do Correio, [illegible] Rio de Janeiro. (6438)

CASA GUIOMAR

CALÇADO DADO — 120, Avenida Passos, 120

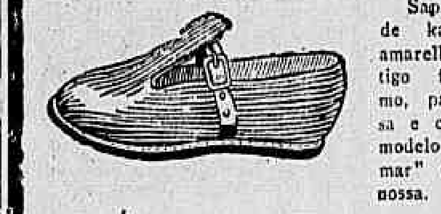

Sapatinhos de kanguru' amarello, artigo fortissimo, para casa e collegio, modelo "Guiomar" creação nossa.

de 17 a 27. . . . 4$500
" 28 a 33. . . . 5$000
" 34 a 40. . . . 7$000

Sapatos Altivo, em kanguru', preto e amarello, creação exclusiva da casa "Guiomar", recommendados para uso escolar e diario, pela sua extrema solidez e conforto.

de 17 a 27. . . . 4$800
" 28 a 33. . . . 5$800
" 34 a 40. . . . 7$500

PELO CORREIO MAIS 1$000, POR PAR

Já se acha prompta a nova edição do catalogo illustrado, remettendo-se, inteiramente gratis, a quem a solicitar, rogando-se toda clareza nos endereços, para evitar extravios.

Pedidos a GRAEFF & SOUZA -- Rio de Janerio

(10165)

Pratico de pharmacia

Precisa-se de um para auxiliar, á rua Machado Coelho n. 119; tratar das 10 ás 12 horas. (D. 21.390.)

Dentes -- Dentaduras

Compra-se qualquer trabalho velho da bocca. Rua da Assembléa n. 13, 3° andar. (D. 20.870.)

MARFIM!

Preparado importante para limpar teclados de piano; vende-se na casa Arthur Napoleão. (D. 21.338.)

MATERIAL ELECTRICO DE TODA ESPECIE

Motores, dynamos, telephones, lampadas, etc.

IMPORTAÇAO DIRECTA

Companhia Nacional de Electricidade

RUA DA QUITANDA N. 45

4287

CALÇADO

FABRICANTE DE POMADA PARA LUSTRE

Deseja-se entrar em relações com um fabricante perito para iniciar fabrico deste artigo e de outros preparados para calçados.

Cartas com referencias e condições para MARIO ANTONIO — Caixa Postal 207. (9549)

ACCEITAM PEDIDOS na

Empresa Aguas Gazozas
Rua Riachuelo, 92.
Tel. C. 2361.

CABELLOS NO ROSTO

O Dr. Cesar Esteves, medico da Policlinica e da Santa Casa, especialista em molestias da pelle e syphilis—tira pela electricidade; unico processo garantido, sem dôr e não estraga a pelle. Cons.: Rua 7 de Setembro 186. Das 3 ás 5. (D 22031)

PAQUETA'

Vendem-se barato, tres bons predios e terrenos. Informações com o sr. Arruda, na rua da Alfandega n. 28. (10.164.)

QUER VER!

como se vende barato de verdade? Vá á joalheria Valentim, á rua Gonçalves Dias n. 37. Tel. Central, 994. (D. 19.832.)

Cabelleireira

Tinge-se cabello em todas as côres: preto, castanho escuro e claro; louro, bronzeado, vermelho, acajú com henné; lavagem de cabeça. Ondulação Marcel a 3$000. Vendem-se postiços, ultimos modelos. — Trabalha-se em cabello caido. Mme. AUGUSTA, rua Uruguayana n. 22, sobrado. — Teleph. C. 1551. (D 20832)

A. COSTA ARAUJO

Rua da Constituição n. 78

Telephone: Central 4456

MADEIRAS E MATERIAES DE CONSTRUCÇÕES

Completo sortimento de madeiras serradas em todos os comprimentos, grossuras e qualidades.

— Preços modicos — (8274)

Laminas Gillette

Legitimas laminas Gillette, duzia, 4$500; rua da Carioca n. 28 — IRMÃOS ACOSTA — Tel. 4690. (10125)

CAUTELAS

C. MORAES & COMP. Compram cautelas e vendem joias 29 — Avenida Passos 29 (721)

Doenças do pulmão

—Dr. F. Cetão, do Hospital dos Tuberculosos, Docente da Faculdade de Medicina do Rio de Janeiro. 73, r. da Assembléa; consultas das 14 horas em deante. Teleph., 4297, C. (9706)

SEM INJECÇÕES — **SEM INJECÇOES** — **Gonocelle**

Cura-se em poucos dias a Gonorrhéa ou outro qualquer corrimento, com o uso do GONOCELLE; não tem dieta nem affecta aos intestinos. E' em tabletes, por isso torna-se facil seu uso. Preço 2$000. Deposito, 7 Setembro 61 — Casa Huber. (7274)

Doenças de ouvidos, garganta, nariz e boca

Cura garantida e rapida do OZENA (felidez do nariz) processo inteiramente novo

DR. EURICO DE LEMOS professor livre dessa especialidade na Faculdade de Medicina do Rio de Janeiro. Consultorio: rua da Assembléa n. 63, sobrado, das 12 ás 6 da tarde. (D 22019)

SOCIO SOLIDARIO

Pessoa que disponha de 12 a 13 contos e que tenha vontade de trabalhar, acceita-se como socio em uma industria de primeira, em franco desenvolvimento. Cartas a Pio, neste jornal. (D. 20.797.)

AOS COLLEGIOS

Vendem-se quadros de historia natural, mappas geographicos, globo geographico, uma caixa metrica, etc.; para ver e tratar, das 10 horas em deante, á r. da Alfandega, 97, 1° andar. (D 20869)

Clinica Medica

Doenças de adultos e creanças. Dr. P. Carneiro Leão. Assistente da Faculdade de Medicina e do Instituto Moncorvo.

Consultorio, Largo da Carioca, 16 e 18, segundas, quartas e sextas, das 2 1/2 ás 5 horas da tarde. Telephone, 5024, Central.

Residencia, Avenida Mem de Sá 206, sob. Tel. 2279, Central. (8294)

CIMENTO

"Bandeira Sueca"

Domina o mercado pela sua alta resistencia

Encontra-se nas principaes casas de Ferragens e Materiaes

DEPOSITARIOS:

HOLMBERG, BECH & C.

102, Rua General Camara, 102

10077

OURO

Prata, platina, brilhantes e cautelas do Monte de Soccorro, compram-se e pagam-se bem; na praça Tiradentes n. 64. — CASA GARCIA. 727

PIANOS — Reformar, afinar, vender, ou comprar pianos de armario ou de cauda, a dinheiro ou em prestações, por preços sem competencia, só na officina R. Ferreira, rua S. Francisco Xavier, 388. Tel. Villa, 3068. (9501)

Molestias das Gallinhas

A gosma, o gôgo, a corysa e o rheumatismo das gallinhas, e de outras especies de aves são combatidos com segurança, pelo Cervsol. Com o uso deste preparado, as gallinhas engordam e a postura augmenta. Lata, 2$500, pelo correio 3$500.

A' venda em todas as casas de aves e na "A Garrafa Grande", á rua Uruguayana 66, Perestrello & Filho. (9784)

PARA OBTER E CONSERVAR A BELLEZA. Só a *PEROLINA ESMALTE.*

A' venda em todas as perfumarias. (10528)

Almanach d'"O Pensamento"

Para 1919 (7° anno), contém: Predicção dos principaes acontecimentos de cada mez — As indiscreções da graphologia, modo facil e rapido de conhecer a honestidade das pessoas e seu caracter — Adivinhação pela Borra do Café — Adivinhação pela clara do ovo, segredo muito importante para as moças — Interpretação dos sonhos — Dias felizes e infelizes durante o anno de 1919. O almanach é vendido a 1$, pel. Correio 1$300. Pedidos á Livraria Castilho, rua S. José n. 114, Rio de Janeiro. (D. 16.061.)

COFRES

Americanos Nova York, são os mais resistentes contra fogo e arrombamento. Grande exposição de todos os tamanhos, a preços de occasião. Deposito: rua de S. Pedro n. 198. (D. 20.828.)

SOCIO

Industria de primeira, em pleno funccionamento, desejando ampliar o fabrico do seu producto, acceita solidario ou commanditario com 30 contos. Cartas a Zás, neste jornal. (D. 20.796.)

DAMOS VALES PARA BRINDES

Drogaria, especialidades Pharmaceuticas, Fundas, cintas abdominaes, Thermometros clinicos, mamadeiras, bicos de borracha para mamadeiras, canula e seringas para clysteres, irrigadores, algodões; comprem na CASA GERALDES, Uruguayana, 142. (10139)

"GONORRHENO"

Unico que cura qualquer gonorrhéa e os corrimentos, para homens e senhoras. A qualquer freguez que comprar o "GONORRHENO" no deposito — rua General Pedra n. 88, Pharmacia, restitue-se a mesma quantia quando falhar a cura radical, o que é impossivel. Vidro, 3$000. Pelo Correio, 3$500. (D 20...)

FOX TERRIER

Vende-se um lindo casal, legitimos, brancos, com malhas marrons, com 2 mezes. Ver e tratar com o sr. Oliveira Botelho, praia das Flexas n. 145. (D. 21.311.)

COLLEGIO

Pessoa habilitada e pratica na direcção de collegio deseja uma socia com [illegible] para juntas abrirem estabelecimento de ensino; cartas a mme. Maria neste jornal. (D. 21.389.)

Sucupirol

— Premiado com o Grande Premio e Medalha de Ouro na Exposição de Roma. Poderoso depurativo vegetal do sangue. Grande eliminador da syphilis; Energico anti-rheumatico. Soberano nas dores musculares e maravilhoso na cura das molestias da pelle. A' venda em todas as drogarias e pharmacias. Deposito: E. Leacy & C.ª, rua General Camara, 102. Laboratorio, rua Riachuelo n. 102. (D 17005)

SACCARIA

Offerecemos qualquer quantidade de saccos fabricados com tecido de algodão, o mais resistente, e de mais duração e resistencia do que os fabricados com aniagem, e costurados com fio torcido, formando cordão.

Saccos para cereaes, farinhas, assucar, algodão em caroço, cal, etc., etc.

Preços sem competencia:

Saccos para cal.	66[68	em 1$400
" " cereaes. . . .	66[98	" 1$700
" " caroço de algodão	70[98	" 1$800
" " algodão em caroço	88[155	" 3$200

Os saccos para algodão em caroço têm capacidade para 100 kilos, bem manejaveis e com resistencia garantida

Companhia de Industrias-Textis

(Com fabricas em S. Paulo, Mogy das Cruzes, Guaratinguetá, Sallo, Itatiba, Petropolis e Rio de Janeiro)

Amostras e mais informacões com o representante:

Ed. Fonseca

Rua Theophilo Ottoni, 36-Sob.

Telephone Norte 4258

(10404)

SOCIO

Admitte-se um com pequeno capital, para casa de aves, que dê referencia de sua conducta. Cartas neste jornal a P. C. (D. 21.357.)

BARATINHA

Vende-se uma com rodas de arame, perfeita, preço de occasião, negocio urgente; rua Riachuelo n. 203. (D. 21.377.)

LATA, 1$500 — Nas drogarias, pharmacias, casas de aves, etc., e á RUA URUGUAYANA, 66.

(9776)

FORMULARIOS

Chernoviz, Codex e Dorvault, das ultimas edições. Compram-se. Trata-se na pharmacia Providencia, á rua Buenos Aires n. 248. (D. 20.927.)

PHARMACIA

Vende-se uma fazendo bom receituario; é tudo novo; informações no telephone Central 5539. Negocio urgente. (D. 21.376.)

TAPEÇARIAS

— E —

Artigos para decorações de salas

Cortinas, oleados, tapetes e capachos

Capas para mobilias, 9 peças...... 75$000

HELMO PINHEIRO & C.

Armadores e Estofadores

N. 33 RUA DA QUITANDA - Rio de Janeiro

Telephone 1850 C

(10044)

Arvores frutiferas

Precisa-se de um homem que seja pratico, conhecendo bem a poda, enxerto, cultura, etc. Offertas a F. I., nesta redacção. (D. 21.358.)

Criação de porcos

Precisa-se de um homem que seja pratico e conheça bem o officio. Offertas a F. I., nesta redacção. (D. 21.360.)

TRILHOS

Vendem-se trilhos de 7 kilos por metro, aço superior, talas, parafuzos, prégos de linha, novos e uzados, trilos velhas para Decauville, desvios para trilhos de 12 kilos; locomotivas 25 HP. Automovel de linha lotação para 15 pessoas; vagões fechados para cargas, gondolas, pranchas, material esse para bitola de 60. Trata-se com o proprietario Dr. Labieno da Costa Machado, r. Barão Itapetininga, 13-A, Caixa 296, Tel. Cent. 4410, em S. Paulo. (10233)

SUOR FETIDO

dos pés e dos sovacos, catinga, frieiras, comichões, etc., desapparecem rapidamente com o uso do "Suorol". Preço 2$, pelo Correio, 2$500. Vende-se na "A' Garrafa Grande", á rua Uruguayana, 66, de Perestrello & Filho, e em todas as perfumarias, pharmacias e drogarias.

Em Nictheroy drogaria Barcellos. Em Campos, Pharmacia Pacheco. (9782)

"915 Homœopatha"

EM TABLETTES

Dynamisação em primeira centesimal do 914 (Neo-Salvarsan), pelo pharmaceutico Theophilo de Andrade. Cura radicalmente a SYPHILIS em todas as suas manifestações, taes como rheumatismo, feridas, manchas da pelle, eczemas, empingens, espinhas, escrophulas, darthros, erysipelas, bubões, tumores, etc. Não tem dieta. Preço, 2$500. Granado & C., 1° de Março, 14; Casa Huber e r. Uruguayana, 91. (6725)

Morphéa! Morphéa!!

O unico especifico é o HANSEOL

Mais de 50 curas em menos de 2 annos.

Peçam prospectos e informações, no Rio de Janeiro, J. M. Pacheco — Rua dos Andradas, 43 e em S. Paulo: Baruel & C.ª, rua Direita n. 1.

Cada vidro é sufficiente para tratamento durante 33 dias e custa apenas 20$000. (10153)

TERRENO

Precisa-se comprar um que tenha de 4 a 5 metros de testada por 15 a 20 metros de extensão, ou pouco mais, nas ruas Pedro Americo, depois de Bento Lisboa; começo das d. Luiza, Benjamin Constant, ou rua transversal á do Cattete até a Machado de Assis inclusive; serve tambem predio velho para demolir-se. Quem o tiver queira enviar offerta em carta fechada a A. Z., ao escriptorio deste jornal. (D. 20.200.)

BOA LIÇÃO

Pedi, usar e aconselhae o CONTRACALLOS.

Em tres dias!

O melhor extractor!

Nas pharmacias, drogarias e perfumarias.

Depos. Rua Uruguayana, 44 — P. Lopes. (10208)

!! ALTA DESCOBERTA !!

NADINAR — Oleo que faz todo o cabello por mais encarapinhado que seja completamente liso: não se conhecendo até as pessoas de cor pelo cabello. Vidro 2$000 — Drogaria Granado & Filhos — URUGUAYANA, 91 e todas as outras pharmacias e perfumarias. Deposito geral — S. Pedro 266. Tel. Norte 3430 — A. C. Leal. (D 20103)

BALANÇA HOWE

Vende-se uma em perfeito estado; Candelaria, 69. (D. 21094)

Capas para mobilia

9 peças, 75$000; rua da Quitanda n. 33 (D. 20.130.)

Chá Ideal

E' O MELHOR

Encontra-se em todas as confeitarias e armazens de 1ª ordem.

Deposito: RUA OUVIDOR, 57

(8800)

LOTERIAS

Loteria do Estado do Rio de Janeiro

Resumo dos premios da 2ª loteria do plano n. 24, 42ª extracção, realizada em 15 de abril de 1919:

11920 (Capital) . . .	20:000$000
29419	2:000$000
58052	1:500$000
71698	1:000$000
73288	1:000$000
58206	600$000
61827	600$000
04505	600$000
85723	600$000

PREMIOS DE 400$000

1146 9169 14506 27743 47300 53151 81227 98425

PREMIOS DE 200$000

8914 12260 17478 18352 20972 26615 40327 41030 57988 67606 89712

PREMIOS DE 100$000

851	4570	4895	8246	8641
10615	10603	14008	14569	15153
16843	21601	26586	27640	28099
31365	31461	33578	34282	36192
36420	36476	40635	43019	44169
45026	45827	47091	49892	57376
60910	61654	61756	63285	63727
65226	68911	69115	70074	71496
72887	74155	74323	77808	79987
80260	89715	91046	92728	93233

95022

APPROXIMAÇÕES

11919 e 11921 . . . . . 200$000
29418 e 29420 . . . . . 100$000

CENTENAS

11901 a 12000 . . . . . 16$000
29401 a 29500 . . . . . 8$000

Todos os numeros terminados em 0 têm 1$500.

Loteria do Estado do Rio

Systema de urnas e espheras — Fiscalisada pelo Governo do Estado

—:— NOVOS PLANOS —:—

HOJE — QUARTA-FEIRA

10:000$000

Inteiro, a. . . 400 Rs.
Meios, a. . . 200 Rs.

— TERÇA-FEIRA —

15:000$000

Inteiro, á. . . 600 Rs.
Terços, á. . . 200 Rs.

— VENDE-SE EM TODA PARTE —

Os premios são pagos á rua Visconde do Rio Branco n. 499. — NICTHEROY. (10097)

RODA DA FORTUNA

2552 6764

1803 2658

1495 1013

A GARANTIDA
361

A NOITE
766

A GAVE
732

A CARIDADE
637

A REAL
175

((D 22093)

Fluminense. . . .	101
Operaria. . . .	488
Noite.	629

NICTHEROY, 15 — 4 — 919.

V. P.

(D 22080)

(9649)

Garantia.	855
Caridade.	741
Popular.	150
Hora.	666

Legal.

15 — 4 — 919 — E. M. (D 21523)

Garantia.	461
Caridade.	115
Popular.	978
Hora.	574

15 -- 4 -- 1919. -- E. N.

(D 22082)

Rio Mensageiro

Junto a este jornal — Entrega volumes a domicilio e recados urgentes e garantidos. Tel. C 58. (D 19812)

GRANDE HOTEL

LARGO DA LAPA

Casa para familias e cavalheiros de tratamento. Optimos aposentos, ricamente mobilados de novo. Ascensores, telephone em todos os andares, ventiladores e cozinha de 1ª ordem. End. Telegr. "Grandhotel". (819)

Chapéos chics!

Ultimas creações da Moda! Maior sortimento! Preços baratissimos!

Só no **MAGAZIN DES MODES**

4 -- Rua Gonçalves Dias -- 4

(797)

GARGANTA

As inflammações, dores, ulcerações, etc. da pharynge *previnem-se e curam-se* com os gargarejos, *diarios e repetidos*, feitos com a solução de 1 colhér, das de café, de "CALMETTINA", para 4 colhéres, das de sopa, de agua. *Não percam tempo com experiencias!* A "*Calmettina*" vende-se em toda a parte. (10173)

RAIOS X

Consulta com exame pelos Raios X, 20$000, para o diagnostico e tratamento das doenças do estomago, intestinos, figado, pulmões, coração, rins, ossos, etc.— Photographias.—DR. JORGE A. FRANCO, Especialista. 15 Largo da Carioca, de 1 ás 6, todos os dias. Tel.: C. 3128. (D 17598)

JUREMA

Tonico vegetal. Com um só vidro é sufficiente para o cabello não cair mais, ficar luzidio e livre da terrivel caspa e todas as molestias do couro cabelludo. Vidro, 2$000. E' encontrado nas perfumarias, drogarias e pharmacias, e no deposito geral, rua do Theatro n. 9.

PERFUMARIA SILVA

Telephone, Central, 1368. (9504)

ATE' QUE AFINAL!

Foram destruidos todos os callos! Depois de varios estudos, um grande sabio francez descobriu o especifico para extracção completa dos callos!

O "Contracallos"

Em tres dias!!
O melhor extractor!!

Nas pharmacias e drogarias. Dep. Rua Uruguayana, 44. P. Lopes. Em Campos, H. Pacheco. (9921)

"INVISIVEIS"

S.: B.: H.:

Deus e N. S. da Apparecida

Esta sociedade beneficente e humanitaria fornece meios de se tratar gratuitamente, mediante o nome, edade, profissão, manifestações symptomaticas da molestia -- endereço e um envelloppe sellado para resposta, endereçados para Caixa Postal -- 1352 -- S. Rio de Janeiro. (10522)

HYPOTHECAS

Juros de 7 % a 12 % ao anno; adianta-se para certidões e impostos; modica corretagem; com J. Pinto, rua do Rosario n. 142, sobrado. Tel. Norte, 2.969. (9.127.)

REALENGO

Vendem-se barato alguns predios e muitos lotes de terrenos muito bem situados. Informações com o sr. Arruda, na rua da Alfandega n. 28. (19.163.)

C.ª PAULISTA DE MATERIAL ELECTRICO

RIO-*R. S. José, 76.*
S. PAULO-*R. S. Bento, 55.*
Material electrico em geral.
Stok permanente.

Representante

A quem mais vantagens offerecer, dá-se a representação exclusiva em todo o Brasil, de um novo aperitivo nacional. Cartas a Nadrex, nesta redacção. (D. 20.967.)

Trabalhadores

Precisa-se na Companhia Nacional de Moagem, rua Gama n. 80, Caes do Porto, em frente ao Armazem 5, para turma de dia e noite. Paga-se bem. (D. 20.963.)

OURO, 2$150 - PLATINA, 15$000

JOIAS - BRILHANTES - PRATA

A JOALHERIA de FELISBERTO de OLIVEIRA compra e vende brilhantes, joias, bem como as fabrica, troca, concerta ou reforma por preços com modos; compra platina, ouro, prata, dentaduras, dentes, cautelas; garante concertos de relogios. — *Ninguem deve vender estes artigos sem verificar o valor maximo da offerta desta casa.* — RUA DA CARIOCA. 28 — Tel. 4556. Central (20936)

ODEON - Companhia Brasil Cinematographica

HOJE - Ultimo dia de apreciação do trabalho de

MONTAGU LOVE,
Barbara Castleton,
Louise Valle e
MADGE EVANS

4 artistas de fama — 4 glorias da arte cinematographica americana, em

VINGANÇA

E' a pena de Talião:

Olho por olho, dente por dente!

E' a narração de um crime avillante, em que um irmão leva outro á vergonha, ao exilio, para que o filho deste, mais tarde, vingue a honra do pae, crucificando com os mesmos soffrimentos quem o fez penar.

E' o romance lindo, ao par do mysterio dos mysterios da India de Buddha e dos Fakires

Amanhã, 17 — A mulher formosa, a artista genial **Kitty Gordon** em um film luxuoso, "NO SEU PAPEL" Toilettes riquissimas, montagem de rigor, enredo de sensação.

A seguir — ULTUS — Sensacional film em series da afamada fabrica franceza GAUMONT.

Muito breve — CLEOPATRA — da Fox Film por THEDA BARA.

THEATRO POLYTHEAMA

(Parque Fluminense)

19 — Largo do Machado — 19

Companhia Dramatica Nacional. Direcção dos actores, C. Gonzaga e A. Barbosa. — Maestro regente da orchestra, Carlos de Carvalho.

HOJE - 16 - HOJE e nos dias 17 e 18

Monumental successo!! Representação da peça Sacra em 13 quadros de Eduardo Garrido,

O MARTYR DO CALVARIO

DISTRIBUIÇÃO:

Jesus — C. GONZAGA

Virgem, Isabel Camara; Magdalena, Ivone Costa; Veronica, AURELIA DELORME; Samaritana, Isabel Camara; Rachel, Arminda Santos; Ruth, Julieta Carvalho; S. João, Cecilia Hom; Anjo, Zizinha Macedo; Judas, APRIGIO DE OLIVEIRA; Pilatos, Alves Moreira; Caifaz, Manoel Moreira; Anás, Grijó; Pedro, Alves Macedo; Dario, M. Pinto; Centurião, Americo Teixeira; Nicodemus, Ferreira Neves; Dimas, Martins; Gestas, Francisco Jorge; Eleazar, F. Neves; José d'Arimathéa, A. Macedo; Longuinhos, JOÃO SILVA; Malcus, Siqueira; Judeu errante, Eurico de Souza.

Apostolos, Soldados Romanos, Sayões, Povo Judaico etc, etc.

Mise-en-scéne de C. Gonzaga.

Guarda-roupa a caracter de Madame Angelina Alonso, Cabelleiras á epoca, fornecidas por mme. Mercêdes.

DUAS SESSÕES
A's 7 3|4 e 9 3|4

PREÇOS — Frizas, 10$000; Camarotes, 8$000; Cadeiras 1ª, 2$000; Cadeiras 2ª, 1$000; Galeria e Geral, 500 réis. (D 21551)

PATHE'

Novidades Fox — Um conto de fadas — Oito actos — Creanças aos contos

HOJE - Um espectaculo de magica e encantos - HOJE

JOÃOSINHO (O MATADOR DE GIGANTES)

8 actos

A vida moderna e o livro de contos — Nos tempos antigos das Fadas e dos Milagres...— Joãosinho Feijoeiro — A cidade de Liliput - A filha do Rei — O Castello do Gigante, papão de creanças — A famosa gallinha dos ovos de ouro - Destruição da cidade pelo Gigante - Ataque ao Castello — Força contra numero, coragem e astucia — A morte do Gigante.

Protagonistas:

Francis Carpenter (6 annos de idade).

Led Corbin menina de 5 annos.

Gigante, um homem de 2 metros e 40 cm. de alto.

O prestigio da perfeição artistica FOX, coroando o exito das creanças. A maravilha das maravilhas no jogo scenico infantil.

Amanhã FRANK KEENAN

O famoso actor dramatico na superproducção PATHE' PLAYS

DADOS FALSOS

5 actos de exposição das manhas e trucs dos negocistas

THEMA: Um homem que considera a vida como um jogo em que todos os passos são permittidos, em que não ha escrupulos no emprego de dados falsos. — Um homem disposto a usar de todos os expedientes para alcançar o fito almejado... um homem classificando morte, fama, destino como expoentes do jogo... desconhecendo á Deus, negando-lhe a existencia... desprezando os que o cercam e vencido pela vida treme ante a morte e reconhece que existe Deus, Familia, Bondade e Amor... eis **Richard Gordon**, o heroe desta peça.

Cinema PATHE' apresenta FRANK KEENAN amanhã

IDEAL

ROBINNE em O DEDALO — FOX-FILM João o matador de gigantes

HOJE - Uma sensacional novidade da FOX FILM e uma joia de PATHE' FRERES - HOJE

João, o matador de gigantes

Bellissimo film em 8 longos actos, editado pela colossal FOX, interpretado por 2 graciosas creaturinhas, de belleza e ingenuidade

Francis Carpenter
(6 ANNOS)

e Lee Corbin
(5 ANNOS)

A realização fantastica de um famoso conto a quem a poderosa FOX-FILM emprestou os seus grandes recursos, não trepidando em organisar uma numerosa troupe infantil, onde não se encontram personagens com mais de um metro de altura. — Construiu um castello medieval para o Gigante (um homenzarrão encontrado no Oeste, medindo dois metros e 40 centimetros de altura). — Edificou uma cidade liliputiana, de accordo com os «migrons» habitantes, e os armou com apetrechos bellicos, tudo em proporção.

Pela primeira vez apresentamos uma fantasia feita por creanças, que deleitará tanto o mundo infantil como os adultos.

Reapparece a graciosa e bella actriz da Comedia Franceza **Mme. G. Robinne**, em

O DEDALO

O extraordinario drama extraido da celebre peça de Paulo Hervieu 5 primorosos actos em que a photographia rivalisa com a perfeição cathedratica de interpretes applaudidos. — Um thema da mais alta envergadura é no dedalo das paixões que baldadamente a heroina se debate! Só um unico fanal a poderá guiar... o amor materno.

Amanhã — Continuação do cine romance **A casa do odio** — 13ᵒ e 14ᵒ episodios e a desopilante farça pelo celebre CARLITOS **Dois casaes encrencados.** (2211)

CINEMA AVENIDA

HOJE: Uma grande "estrella" queridissima das senhoras cariocas

MARGARIDA CLARK

A trefega, a deliciosa, a unica, a que nenhuma outra supplanta ou imita, em

A Diabolica Ingenua

Cinco actos interessantissimos da Paramount. Uma victoria encantadora por uma artista incomparavel

HOJE HOJE HOJE

MARGARIDA CLARK

A rainha das comediantes americanas

Mary Pickford em sua mais estupenda creação **Stella Maris** BREVEMENTE

BREVE **Pauline Frederick** — EM — **FEDORA**

Amanhã — Sessue Hayakawa — o grande actor japonez, em — **A ESPADA DO DUQUE** — Amanhã

Cinema IRIS

HOJE — contra os nossos habitos, MUDAMOS DE PROGRAMMA

Apresentação de mais dois episodios de

Rolleaux invencivel!

O grande romance da UNIVERSAL por EDDIE POLO e VIVIAN REED

13ᵒ episodio:
Vendida em leilão

14ᵒ episodio:
O FUZILAMENTO!

Podemos garantir que são os dois mais bellos episodios de toda a serie, até agora. As scenas passadas nas areias ardentes do deserto são bellissimas - As que se desenrolaram na cidade mexicana são memoraveis

PARA SALVAR O IRMÃO

Bello drama ferro-viario desempenhado pela linda artista HELENA GIBSON

Amanhã e depois — (5ᵃ e 6ᵃ feiras SANTAS) O grande, o bello romance sacro

A VIDA DE CHRISTO

Seu Nascimento, Vida, Paixão e Morte — Film lindissimo da PATHE'.

Sabbado e domingo — Voltarão triumphantes os 13ᵒ e 14ᵒ episodios de **ROLLEAUX INVENCIVEL!** 2156

CINEMA PARIS

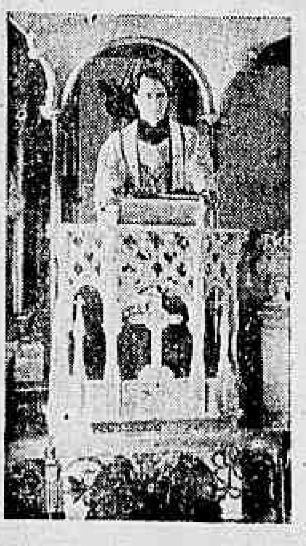

JUSTIÇA DIVINA

Monumental obra d'arte, uma verdadeira maravilha da arte cinematographica!

HOJE - Mais um dia deste grandioso successo! — HOJE

JUSTIÇA DIVINA

10 longos e magistraes actos da *Inter-Ocean-Film* e editado sob os auspicios da SOCIEDADE CATHOLICA NORTE AMERICA, é o magistral trabalho adequado aos sentimentos religiosos da familia brasileira, na *Semana Santa*, de concepção moderna, sublime belleza e grandiosidade, cujo assumpto emociona pelos exemplos e ensinamentos que encerra, inspirando actos de bondade e abnegação.

Completará este programma:

HEROES A DYNAMITE Dois divertidos actos da KEYSTONE

AVISO: — ESTE "FILM", EM DUAS LONGAS SERIES, QUE DEVIA SER EXIBIDO EM DOIS PROGRAMMAS, SERA' PASSADO NUM SO' — A PREÇOS ESPECIAES.

Amanhã e sexta-feira santa — Exibição do grandioso *film* sacro — NASCIMENTO, VIDA, PAIXÃO E MORTE DE JESUS CHRISTO. Sabbado recomeçará o estupendo exito — JUSTIÇA DIVINA.

ELECTRO-BALL-CINEMA - Empresa Brasileira de Diversões

51 - Rua Visconde do Rio Branco - 51

Elegante e confortavel estabelecimento de diversões, que se recommenda pela distincção do publico que o frequenta.
Exhibições cinematographicas dos melhores fabricantes de films.

HOJE — Programma novo, com o drama em sete partes — HOJE

Panthéa, ou uma epopéa de amor

E uma fita comica de grande successo.

EXERCICIOS DE ELECTRO-BALL

Bilhares — Outras diversões — Banda de musica militar
Das 16 ás 24 horas.

AO ELECTRO - BALL - CINEMA!

As diversões começarão ás 16 horas em ponto. (D 22110)

AGENCIA GERAL CINEMATOGRAPHICA CLAUDE DARLOT

PARISIENSE

CARLITOS — HOJE — TOM MOORE

— Dois nomes que notabilisam qualquer cartaz. — PATHE' N. Y. apresenta o famoso actor, que é

TOM MOORE

— em cinco actos de emoção e alegria, baseados na vida dos academicos americanos

NOBREZA DE ESTUDANTE

Acção passional. A disputa ultra-sensacional de um pareo de regatas entre dois adversarios egualmente fortes, dispostos á conquista da victoria a todo preço.

COMO EXTRA:

O comico do milhão de dollars, o mais universalmente popular e querido soberano da celebridade

CARLITOS (CHARLES CHAPLIN)

Em uma de suas charges mais estupendamente hilariantes

DOIS CASAES ENCRENCADOS

O "record" do riso, o "nec plus ultra" da gargalhada.

QUINTA E SEXTA-FEIRA SANTAS — Pela 1ª vez na Avenida

CHRISTUS

A arte christã em toda a sua colossal grandeza. A pellicula unica. A epopéa do Deus-Homem. Um monumento da cinematographia, que fala fundo a todos os corações animados pela Fé.

GRANDE ORCHESTRA E CÔROS

CINE PALAIS

Templo das Celebridades

Se sois Catholico, é um dever para com a vossa Fé virdes vêr o tocante exemplo de abnegação religiosa que vos apresenta:

JUSTIÇA DIVINA!

Um film editado pela **Sociedade Catholica Norte-Americana, approvado, louvado e recommendado pelo Centro da Boa Imprensa.**

Vinde enlevar-vos no rasgo de abnegação do Padre Gosgrove, sacrificando a vida para não trahir o Confissionario

Um espectaculo em homenagem ao Catholicismo Brasileiro!

Tempo de projecção: 1 hora e 45 minutos — Entrada, 1$500

Funccionam os dois salões alternadamente.

NA PROXIMA SEMANA — Reapparição da encantadora e meiga actriz **MARIA JACOBINI**

Na extraordinaria peça cinematographica da Tiber Film de Roma

A SENHORA ARLEQUIM

Seis primorosos actos cheios de arte e belleza.

AMERICA (Praça Saenz Pena) **Hoje**: Intemperança. ❖ Os 3 noivos. ❖ Devoção de Irmã. ❖ Amanhã, CHRISTUS - Grande Orchestra e Côros